

PENELITIAN DAN PENGABDIAN KEPADA MASYARAKAT

DR. Hasyim, SE, MM, M.Ed
Abdul Lathif., Spsi
Elistia., MM
Kamis, 19 April 2018

**LEMBAGA PENELITIAN DAN PENGABDIAN MASYARAKAT
(LPPM)
UNIVERSITAS ESA UNGGUL**

VISI

Menjadi Lembaga Penelitian yang Mandiri & Profesional Serta Menjadi Acuan Lembaga Penelitian Lainnya

MISI

1. Menyelenggarakan tata kelola bidang penelitian dan pengabdian kepada masyarakat secara profesional
2. Membangun Lembaga Penelitian yang menjadi acuan lembaga penelitian lain
3. Membantu meningkatkan kesejahteraan masyarakat melalui kegiatan pengabdian kepada masyarakat
4. Menjadi Lembaga penelitian yang memiliki reputasi internasional

ARAH DAN FOKUS KEBIJAKAN UMUM PENGELOLAAN DAN PENGEMBANGAN PENELITIAN DAN PENGABDIAN KEPADA MASYARAKAT UNIVERSITAS ESA UNGGUL

Tahap Kedua 2011-2015:
Periode **Penguatan Program Studi** Dalam Melaksanakan Tridarma Perguruan Tinggi.

Tahap Pertama 2005-2010: Periode **Penataan dan Konsolidasi** Kelembagaan.

Tahap Ketiga 2015-2017 :
Periode Peningkatan Angka Partisipasi Dosen dan Mahasiswa terhadap penelitian dan pengabdian masyarakat

Tahap Keempat 2018 -2020:
Peningkatan Kualitas Penelitian, peningkatan publikasi Ilmiah Terindeks, Peningkatan Jumlah Inovasi dan komersialisasi Hasil Penelitian, serta Kerjasama International

Tahap Kelima 2021-2025:
Perguruan Tinggi Kelas Dunia Rangking 10 ASEAN, 25 ASIA dan 100 DUNIA Bidang Penelitian dan Pengabdian Masyarakat

STRUKTUR ORGANISASI LPPM

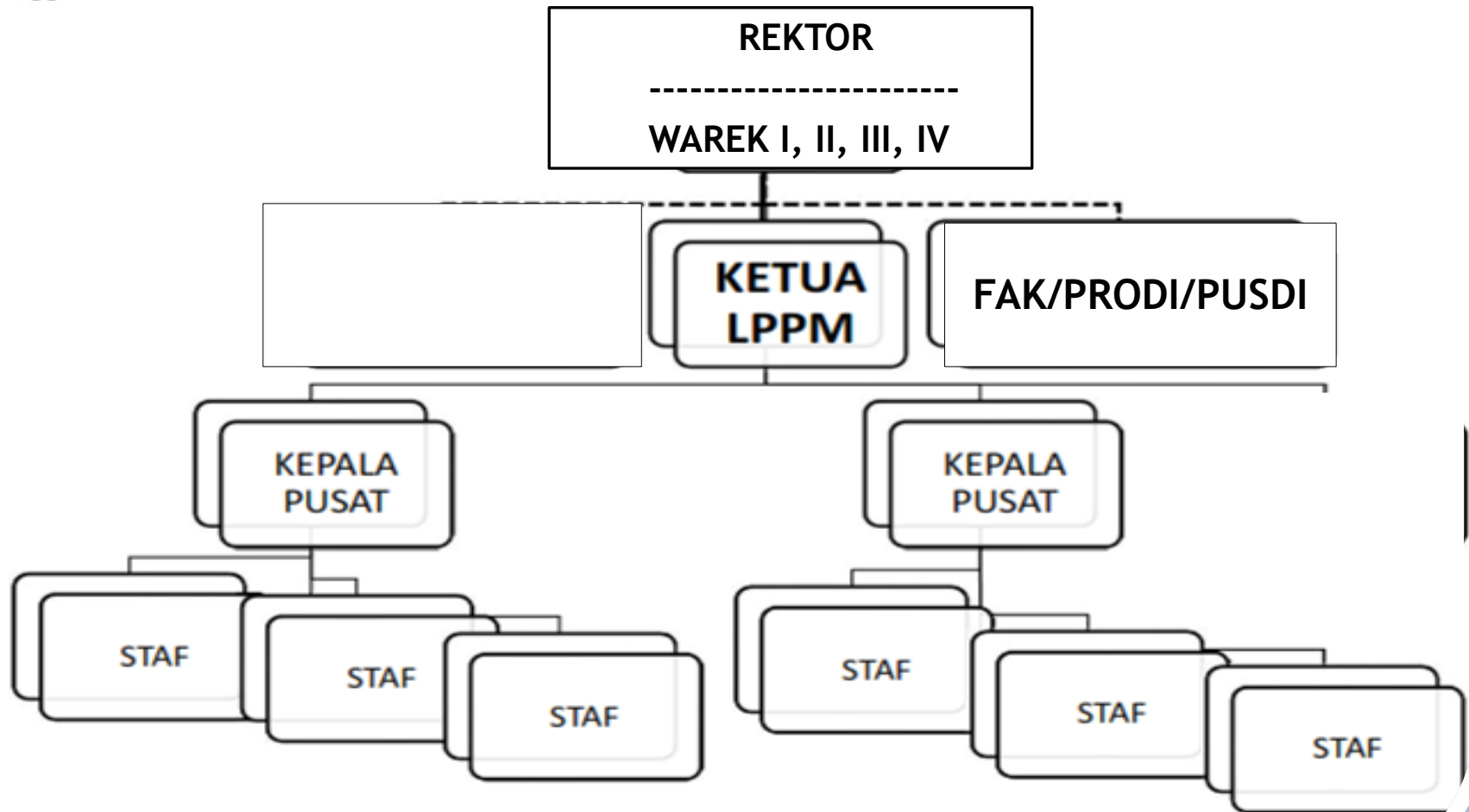

Rekapitulasi Hasil yang Dicapai LPPM Periode Januari-Desember 2017

1. Penelitian Hibah Kemristekdikti

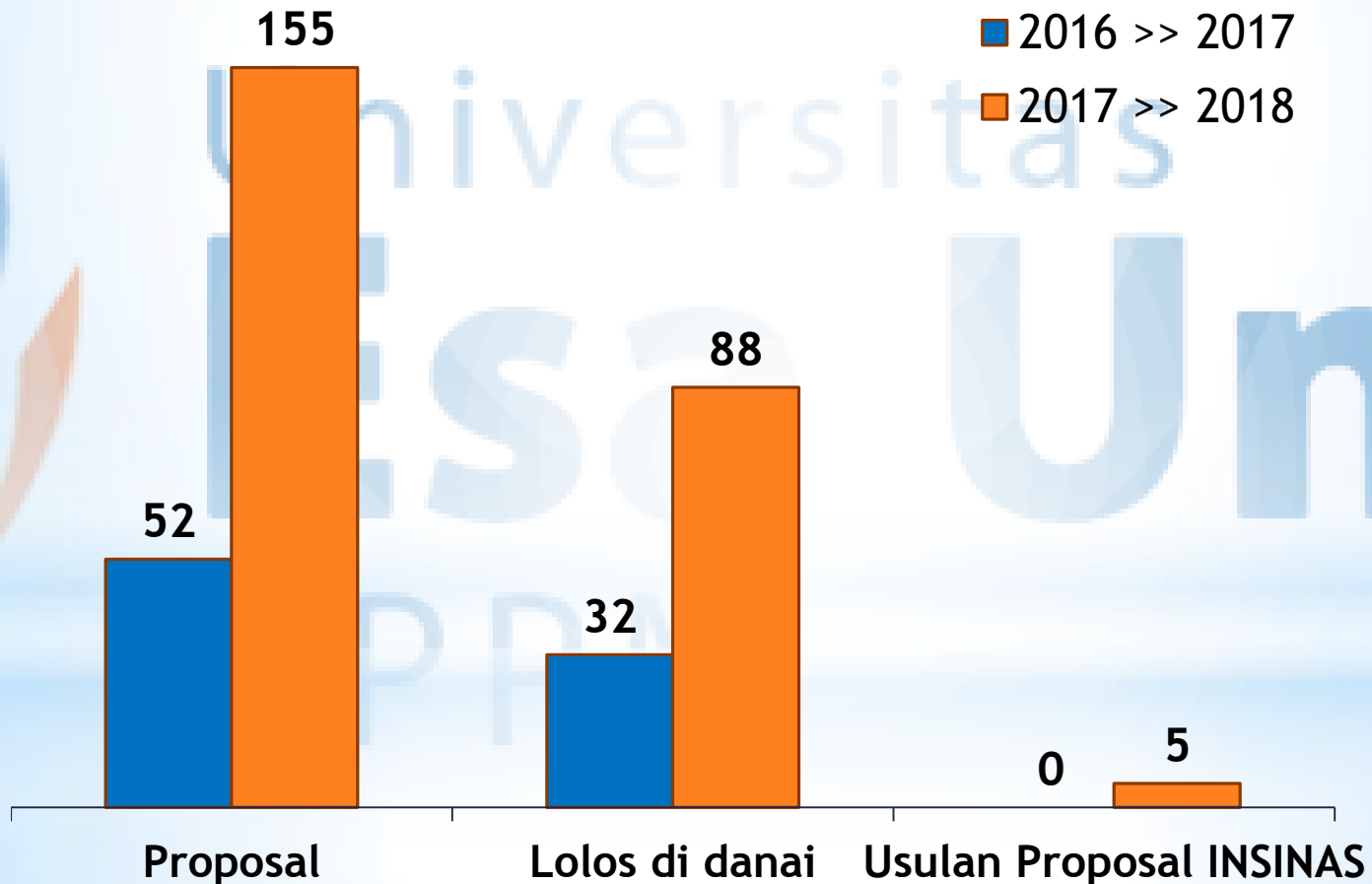

Dana Penelitian Hibah Dikti

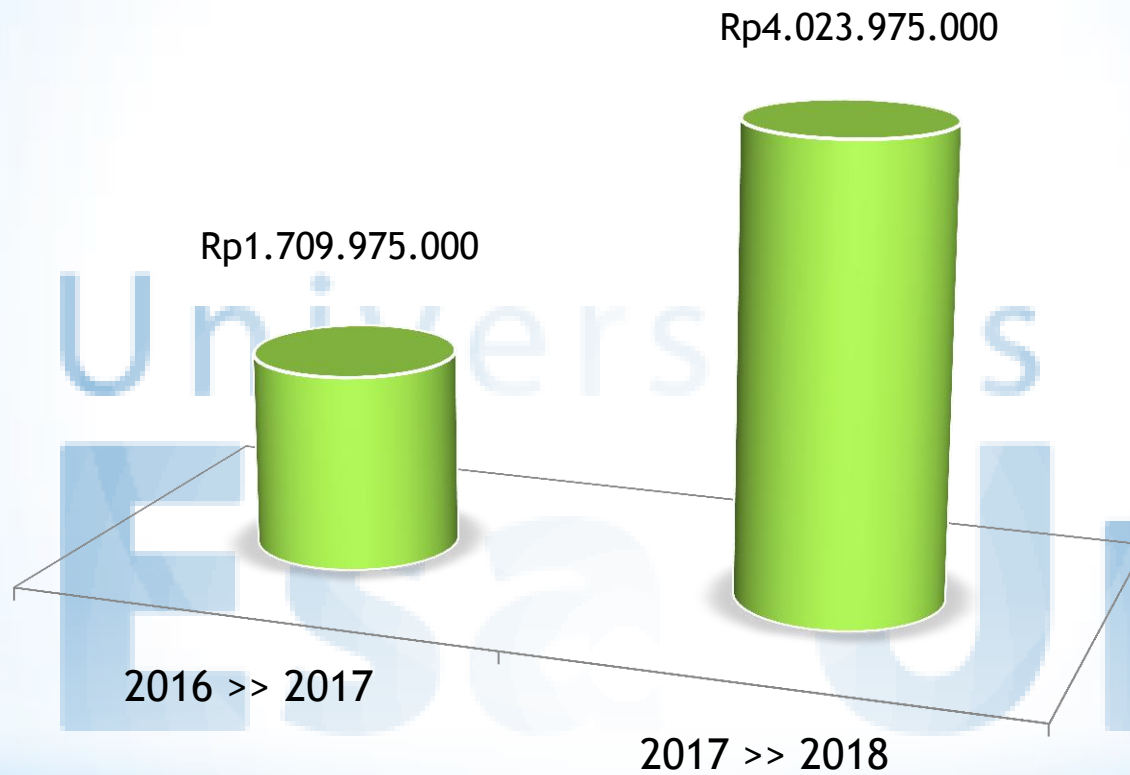

- * Dana Penelitian tahun 2017 : Rp 1.709.975.000,-
- * Dana Penelitian tahun 2018 : Rp 4.023.975.000,-

2. Pengabdian Masyarakat Hibah Kemristekdikti

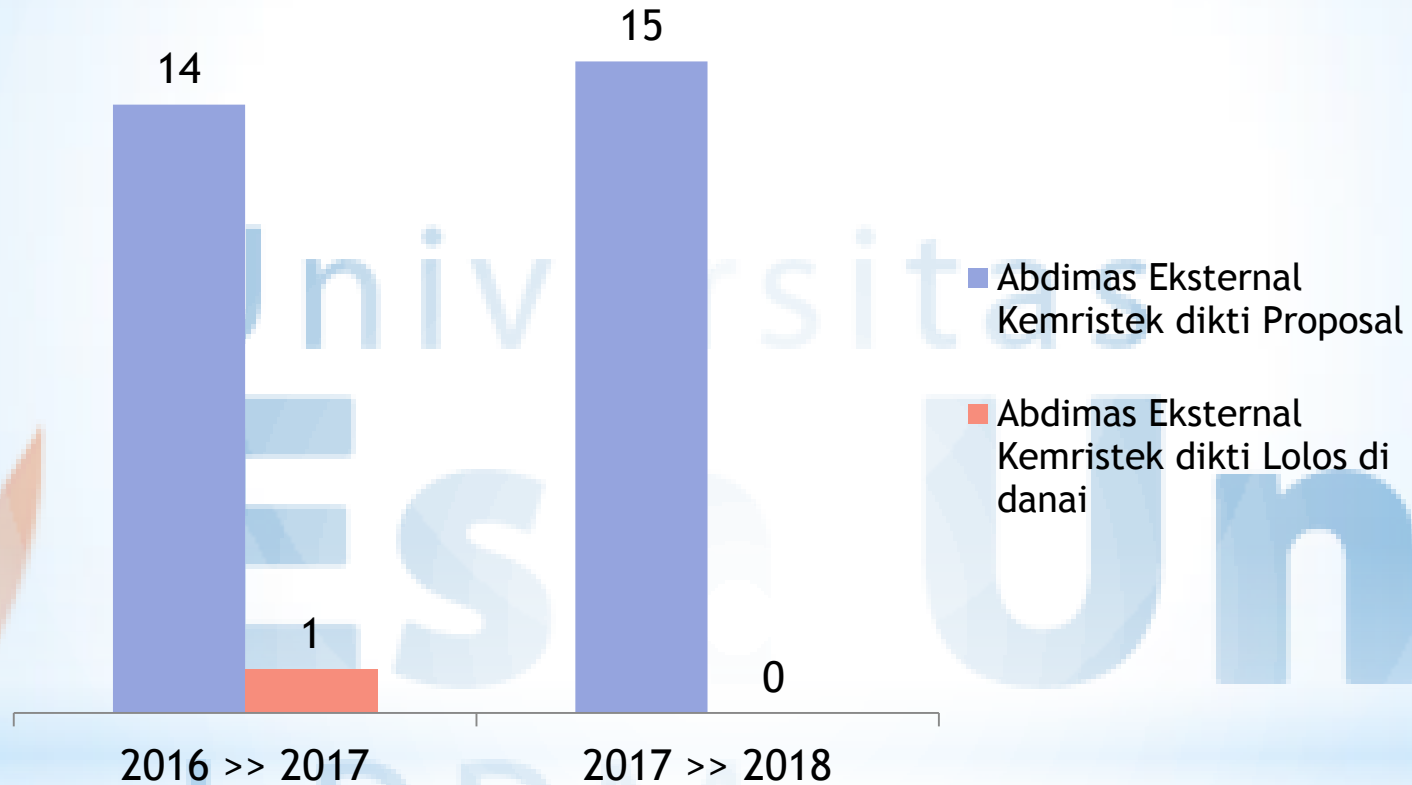

Partisipasi dalam Conference/Seminar/Call for paper Tahun 2017

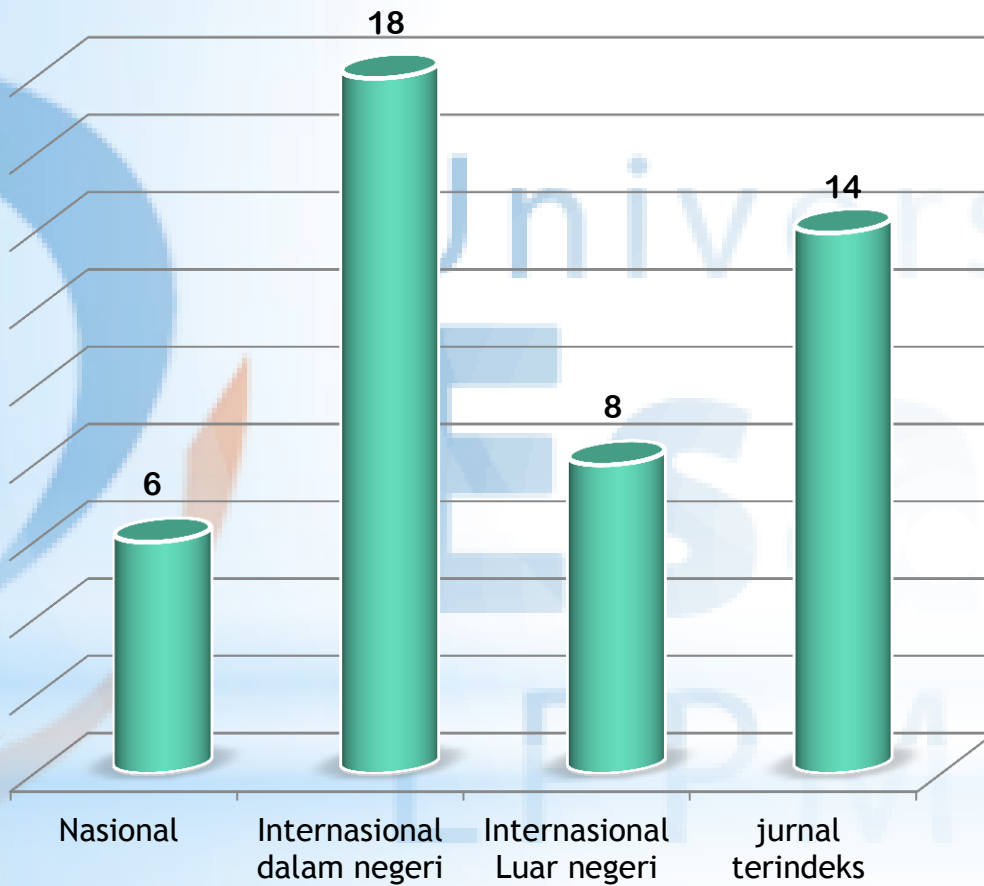

Capaian Lainnya

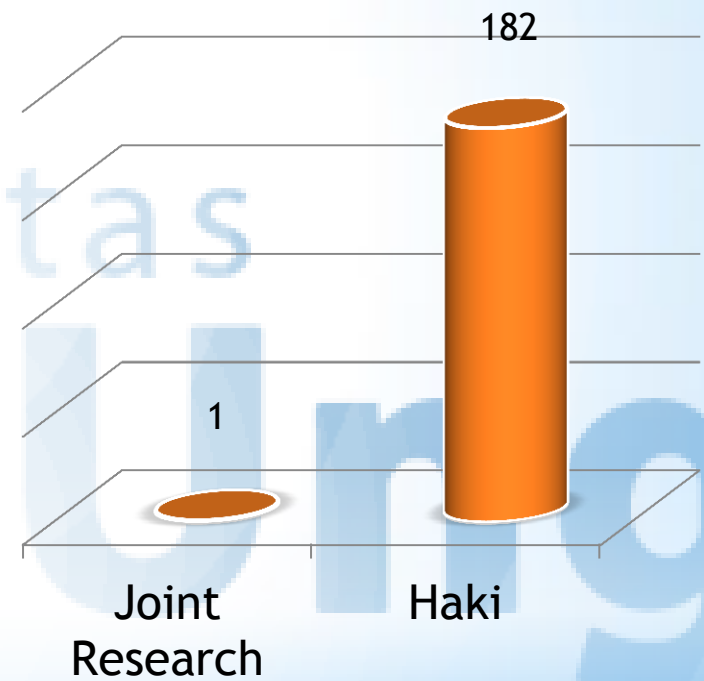

*PROGRAM KERJA LPPM

Penelitian (internal/eksternal/Mandiri)

Pengabdian masyarakat
(internal/eksternal/mandiri)

Konfrens (nasional Internasional)

Reputasi Akademik /koordinasi Warek 1
(jurnal internasional terindeks)

Motivasi penelitian/abdi mas (insentif
penelitian dan abdimas)

*TIPE PENELITIAN

Penelitian Eksternal

- Skema Penelitian Kemristekdikti
- Skema Penelitian Kemenkeu (LPDP, Budi)
- Skema Penelitian Insinas
- Skema Penelitian Perusahaan/Lembaga Lain

Penelitian Internal

- Penelitian yang pembiayaannya berasal dari UEU dalam bentuk Insentif Penelitian

Penelitian Mandiri

- Penelitian yang sumber dananya dari peneliti

* SKEMA PENELITIAN EKSTERNAL

EDISI KE XII (KemristekDikti)

Kompetitif Nasional

1. PENELITIAN DASAR
2. PENELITIAN TERAPAN
3. PENELITIAN PENGEMBANGAN KAPASITAS
4. PENEITIAN DOSEN PEMULA
5. PENELITIAN KERJA.SAMA ANTAR PT
6. PENELITIAN PASCASARJANA

DESENTRALISASI

1. PENELITIAN DASAR UNGGULAN PT (PD UPT)
2. PENELITIAN TERAPAN UNGGULAN PT (PT UPT)
3. PENELITIAN PENGEMBANGAN UNGGULAN PT (PP UPT)

PENUGASAN

1. KONSORSIUM RISET UNGGUL PT
2. KAJIAN KEBIJAKAN STRATEGIS

INSENTIF PENELITIAN

| JENIS KEGIATAN | INSENTIF PENELITIAN | SYARAT | Beban Anggaran |
|----------------------|---|--|----------------------------------|
| Penelitian EKSTERNAL | Insentif penelitian Hibah Dikti/proposal/ | <ol style="list-style-type: none">1.Sesuai pedoman penelitian2. Sesuai skema penelitian3. Dinyatakan lulus oleh Kmrstek dikti4. Luaran : Jurnal Publikasi (Iterakreditasi/internasional) Diseminasi Buku Ajar Poster HAKI5. Mengikutii Review dan Monev internal eksternal | Kemristekdikti |
| | Institusi Lain | <ol style="list-style-type: none">1.Sesuai pedoman penelitian2. Sesuai skema penelitian3. Dinayatakan lulus oleh Kmrstek dikti | Institusi eksternal bersangkutan |

| JENIS KEGIATAN | INSENTIF PENELITIAN | SYARAT | Beban Anggaran |
|---------------------|---|---|----------------|
| Penelitian INTERNAL | Bantuan Dana penelitian/peneliti (yg gagal eksternal) | Dosen tetap/homebase Diajukan ke SDM-LPPM | LPPM |
| | Insentif bulanan/peneliti | Dosen tetap/homebase Diajukan ke SDM-LPPM | YAYASAN/SDM |

LPPM

***TIPE ABDIMAS**

ABDIMAS EKSTERNAL

(Skema Abdimas Kemristekdikti)

ABDIMAS INTERNAL

Penelitian yang pembiayaannya berasal dari UEU dalam bentuk Insentif Penelitian

ABDIMAS MANDIRI

Penelitian yang sumber dananya dari peneliti

INSENTIF ABDIMAS

| JENIS KEGIATAN | INSENTIF ABDIMAS | SYARAT | Beban Anggaran |
|-------------------|---|--|----------------|
| ABDIMAS EKSTERNAL | Insentif penelitian Hibah Dikti/proposal/ | <ol style="list-style-type: none"> 1. Sesuai pedoman ABDIMAS 2. Sesuai skema ABDIMAS 3. Dinyatakan lulus oleh Kmristek dikti 4. Luaran : <ul style="list-style-type: none"> -Jurnal Publikasi (terakreditasi/internasional) -HAKI 5. Mengikuti Review dan Monev internal eksternal | Kemristekdikti |
| ABDIMAS INTERNAL | Bantuan Dana Abdimas/kegiatan | Dosen tetap/homebase Diajukan ke SDM-LPPM | LPPM |
| | Insentif bulanan/peneliti | Dosen tetap/homebase Diajukan ke SDM-LPPM | YAYASAN/SDM |

Prasyarat Insentif Penelitian & Abdimas

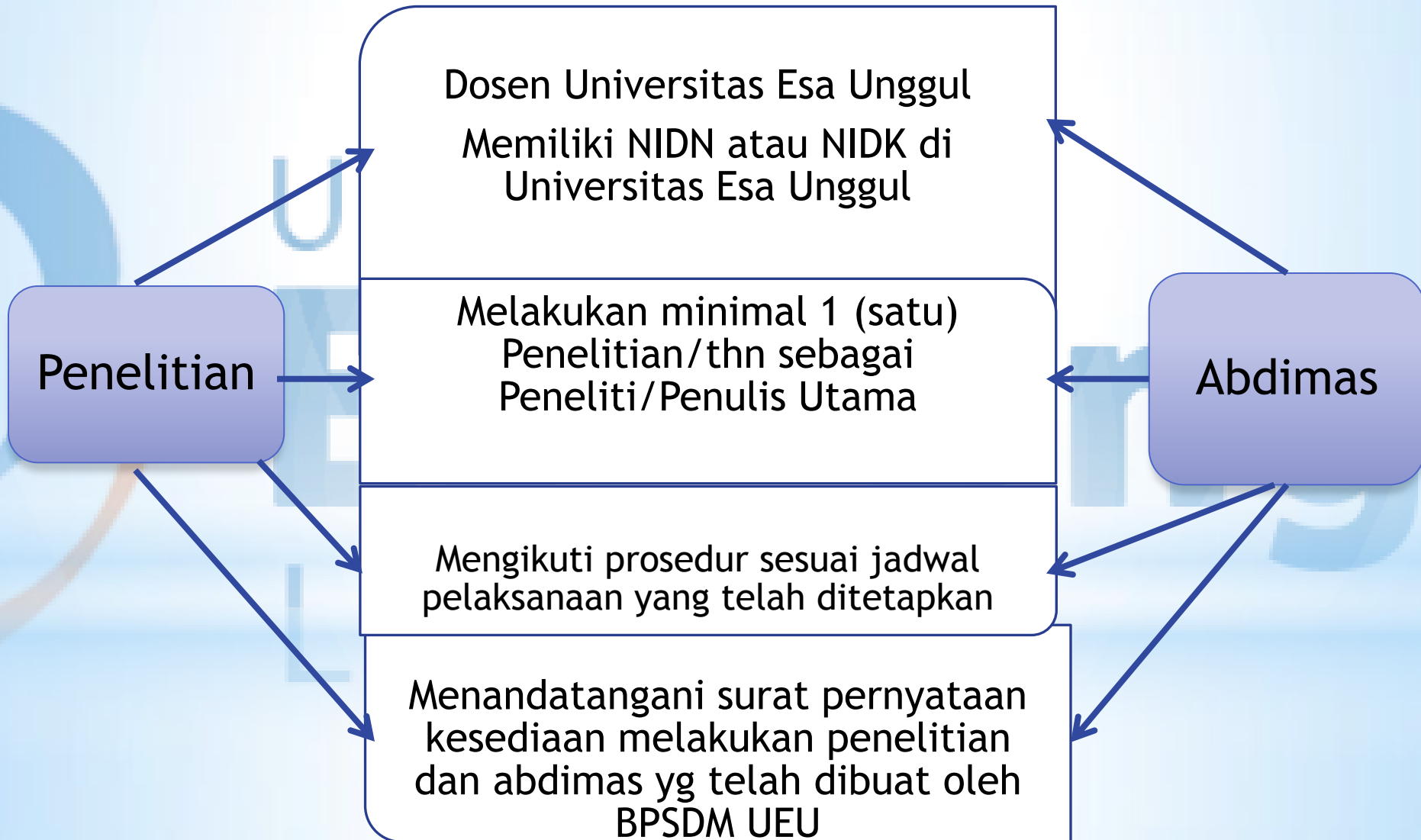

Syarat Insentif Penelitian

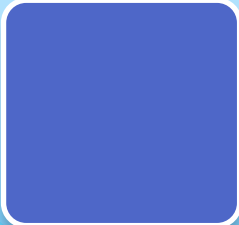

penelitian yang telah dikirim ke eksternal
Penelitian lolos tidak lolos/lanjutan



Penelitian yang tidak lolos diajukan lagi ke LPPM dengan **tema yang sama** (menjadi penelitian internal)

- Insentif diperhitungkan pada akhir tahun setelah peneliti memenuhi luaran
- Luaran : laporan akhir, publikasi jurnal, didaftarkan di SIM HRM, Repository, simlitabmas, Hki, Google scholar, Sinta



Kelengkapan persyaratan paling lambat Desember tahun berjalan, kecuali publikasi Jurnal
Pembayaran dilakukan setelah semua persyaratan terpenuhi

Syarat Insentif Abdimas



Abdimas → 2x dalam setahun

Proposal diajukan ke LPPM pada semester Genap (Januari) dan Ganjil (Juli)



Luaran → Laporan akhir,

Publikasi jurnal Abdimas,

Di upload ke SIM HRM,

Repository, simlitabmas

Haki



Pembayaran dilakukan setelah semua persyaratan terpenuhi

* CONFERENCE/CALL FOR PAPER NASIONAL ATAU INTERNATIONAL (DALAM&LUAR NEGERI)

UMUM

1. Dosen tetap/homebase memiliki NIDN
2. Penelitian mandiri/internal (Bukan Hibah)
3. Mengatasnamakan UEU
4. Sebagai pemakalah pertama,
5. *Oral Presentation only, not Poster*
6. Setiap dosen didanai hanya 1 kali
7. Diajukan paling lambat 1bln sebelumnya

Biaya yg di cover:

1. Biaya Pendaftaran
2. Transportasi
3. Akomodasi (at cost)
4. Transport lokal
5. Lumpsum

SYARAT

1. Bukti penerimaan (LOA), Undangan rundown acara, registrasi
2. Surat Persetujuan Dekan
3. Draft Jurnal/Artikel
4. Menyerahkan Luaran Wajib:
 - laporan kegiatan conference
 - sertifikat dan proceeding
 - Jurnal Lengkap konferen
5. Upload ke SIM HRM dan Repository
6. Bukti-bukti untuk LPJ

* Publikasi Ilmiah (Submission Fee Jurnal Scopus)

UMUM

1. Dosen tetap/homebase memiliki NIDN
2. Mengatasnamakan UEU dan e-mail esa unggul
3. Sebagai pemakalah pertama,
4. Terindeks Scopus, Thompson Reuter, Bukan jurnal predator
5. Telah diverifikasi oleh Lembaga Penerbitan UEU
6. Setiap dosen memperoleh pembiayaan maks.2 jurnal yg berbeda dalam 1 thn

SYARAT

1. Bukti LOA
2. Surat Permohonan mengetahui Dekan
3. Draft Jurnal/Artikel, bukti revisi.
4. Bukti Pembayaran (jika dibayar oleh penulis terlebih dahulu)
5. Menyerahkan jurnal yang telah terbit dan di upload ke SIM HRM, Repository dan SINTA

Biaya yg di *cover*:

Biaya Pendaftaran (Pengiriman Jurnal)
at cost dengan maksimum \$750 USD



Institut Teknologi Sepuluh Nopember

Universitas
Esav

Terima kasih