



Direktorat Riset dan Pengabdian Masyarakat Direktorat Jenderal Riset dan Pengembangan
Kementerian Riset, Teknologi, dan Pendidikan Tinggi

Gedung BPPT II Lantai 19, Jl. MH. Thamrin No. 8 Jakarta Pusat
<http://simlitabmas.ristekdikti.go.id/>

PROTEKSI ISI PROPOSAL

Dilarang menyalin, menyimpan, memperbanyak sebagian atau seluruh isi proposal ini dalam bentuk apapun kecuali oleh pengusul dan pengelola administrasi penelitian

PROPOSAL PENELITIAN 2018

ID Proposal: e0acfe77-2d25-4ec6-bf9f-a4a743c1b509
Rencana Pelaksanaan Penelitian: tahun 2019 s.d. tahun 2020

1. JUDUL PENELITIAN

MODEL PERANCANGAN PELAPORAN KEUANGAN BERBASIS SUSTAINABILITY REPORT UNTUK PERTANGGUNG JAWABAN DAN PENGUNGKAPAN PENUH INFORMASI UNTUK PENINGKATAN NILAI PERUSAHAAN PADA INDUSTRI MANUFAKTUR DI INDONESIA

Bidang Fokus RIRN / Bidang Unggulan Perguruan Tinggi	Tema	Topik (jika ada)	Rumpun Bidang Ilmu
Pembangunan Manusia dan Daya Saing Bangsa	-	Inovasi Teknologi Tepat Guna untuk Produktivitas dan Nilai Tambah Usaha Mikro	Akuntansi

Kategori (Kompetitif Nasional/ Desentralisasi/ Penugasan)	Skema Penelitian	Strata (Dasar/ Terapan/ Pengembangan)	SBK (Dasar, Terapan, Pengembangan)	Target Akhir TKT	Lama Penelitian (Tahun)
Penelitian Desentralisasi	Penelitian Terapan Unggulan Perguruan Tinggi	SBK Riset Terapan	SBK Riset Terapan	6	2

2. IDENTITAS PENGUSUL

Nama, Peran	Perguruan Tinggi/ Institusi	Program Studi/ Bagian	Bidang Tugas	ID Sinta	H-Index
ADRIE PUTRA Ketua Pengusul	Universitas Esa Unggul	Akuntansi		6007003	0
HERMANTO S.E., M.Ak. Anggota Pengusul 2	Universitas Esa Unggul	Akuntansi		5988438	0
Ir JATMIKO M.M. Anggota Pengusul 1	Universitas Esa Unggul	Manajemen		6007018	0

3. MITRA KERJASAMA PENELITIAN (JIKA ADA)

Pelaksanaan penelitian dapat melibatkan mitra kerjasama, yaitu mitra kerjasama dalam melaksanakan penelitian, mitra sebagai calon pengguna hasil penelitian, atau mitra investor

Mitra	Nama Mitra
Mitra Pelaksana Penelitian	Teddy M Ilyas Haykal
Mitra Calon Pengguna	Teddy M Ilyas Haykal

4. LUARAN DAN TARGET CAPAIAN

Luaran Wajib

Tahun Luaran	Jenis Luaran	Status target capaian (<i>accepted, published, terdaftar atau granted, atau status lainnya</i>)	Keterangan (<i>url dan nama jurnal, penerbit, url paten, keterangan sejenis lainnya</i>)
1	Model	produk	model sustainability report
2	Dokumentasi hasil uji coba produk	Ada	Pedoman Sustainability Report

Luaran Tambahan

Tahun Luaran	Jenis Luaran	Status target capaian (<i>accepted, published, terdaftar atau granted, atau status lainnya</i>)	Keterangan (<i>url dan nama jurnal, penerbit, url paten, keterangan sejenis lainnya</i>)
1	Prosiding dalam pertemuan ilmiah Internasional	terdaftar	Model Sustainability report Pada Perusahaan di Indonesia
1	Hak Cipta	terdaftar	Hak Cipta Model Sustainability Report
2	Publikasi Ilmiah Jurnal Internasional	submitted	Model Sustainability Report di Perusahaan Indonesia
2	Prosiding dalam pertemuan ilmiah Internasional	terdaftar	Model Sustainability Report di Perusahaan Indonesia
2	Hak Cipta	granted	Pedoman Pengungkapan Informasi Sustainability Report

5. ANGGARAN

Rencana anggaran biaya PPM mengacu pada PMK yang berlaku dengan besaran minimum dan maksimum sebagaimana diatur pada buku Panduan Penelitian dan Pengabdian kepada Masyarakat Edisi 12.

Total RAB 2 Tahun Rp. 0

Tahun 1 Total Rp. 0

Tahun 2 Total Rp. 0

Ringkasan penelitian tidak lebih dari 500 kata yang berisi latar belakang penelitian, tujuan dan tahapan metode penelitian, luaran yang ditargetkan, serta uraian TKT penelitian yang diusulkan.

RINGKASAN

Salah satu masalah utama dalam penyampaian informasi pada perusahaan adalah pelaporan keberlanjutan (*sustainability report*). Sesuai dengan Undang-Undang Republik Indonesia No.40 Tahun 2007 tentang Perseroan terbatas, pada Bab I pasal 1, butir 3 tentang tanggung jawab sosial dan lingkungan yang merupakan komitmen dari perseroan terbatas untuk berperan serta dalam pembangunan ekonomi berkelanjutan guna meningkatkan kualitas kehidupan dan lingkungan yang bermanfaat, baik bagi perseroan, komunitas setempat, maupun masyarakat pada umumnya ^[1], serta UU PT 40, BAB IV Bagian 2, pasal 66, butir 2 tentang Laporan keuangan, yang harus sekurang-kurangnya (*mandatory*) memuat laporan posisi keuangan, laporan kegiatan persero, laporan Tanggung Jawab Sosial dan Lingkungan, laporan pengawasan Dewan Komisaris, yang disusun berdasarkan standar akuntansi keuangan yang berlaku. Hal ini bertentangan dengan Prinsip Akuntansi yang Berlaku Umum (PABU) yang tertera pada PSAK No.1 yang hanya mewajibkan pengungkapan informasi sebuah perusahaan hanya kepada informasi laporan posisi keuangan, laporan laba rugi dan penghasilan komprehensif, laporan ekuitas, laporan arus kas serta catatan atas laporan keuangan ^[2]. Oleh karena masih terdapat *gap* antara standard an Undang Undang, maka tujuan dari penelitian ini adalah memetakan model laporan keuangan secara *mandatory sustainability report* perusahaan dalam memahami pentingnya informasi pelaporan laporan keuangan.

Pemilihan objek pada penelitian ini adalah perusahaan yang tergabung dalam sektor industri manufaktur, pemilihan ini didasarkan kepada besarnya porsi industri manufaktur yang tercantum di Bursa Efek Indonesia merupakan yang terbesar yaitu sebanyak 196 perusahaan yang terbagi menjadi 3 sektor utama dan 22 subsektor. Pengambilan sampel menggunakan random sampling, dan metode analisis data menggunakan *explanatoris causalitas*, yang akan menjelaskan pengaruh sebab akibat. Alat untuk memetakan model menggunakan regresi linier berganda.

Tahapan penelitian pada **tahun pertama** penelitian ini menghasilkan model *sustainability report* yang dilakukan dengan cara penelitian kuantitatif, pada **tahun kedua** penelitian akan memanfaatkan hasil dari *model sustainability report* pada tahun pertama menjadi sebuah kebijakan mandatory yang dapat diterapkan pada industri manufaktur dengan metode kualitatif.

Luaran penelitian yang ditargetkan adalah dalam bentuk model *sustainability report* yang di jadikan Hak atas Kekayaan Intelektual (HKI), pada tahun pertama, dan kebijakan yang diterapkan pada industri manufaktur juga dalam bentuk Hak Atas Kekayaan Intelektual (HKI). Penelitian ini juga akan di deseminasikan pada International Conference dan juga dipublikasikan pada jurnal bereputasi. Tingkat Kesiapan Teknologi (TKT), pada tahun pertama akan masuk pada level 4 yaitu dengan menghasilkan model *sustainability reporting*. Sedangkan pada tahun ke dua Tingkat Kesiapan Teknologi akan masuk pada level 6, dengan hasil berupa pedoman kebijakan pelaporan sustainability untuk pengambilan keputusan yang di aplikasikan pada suatu perusahaan dicapai dengan deskripsi sebagai berikut : 1. Laporan (kesimpulan dari analisis telah dihasilkan) telah disusun. 2. Hasil/output litbang Sosial Humaniora dan Pendidikan (pembuatan rekomendasi/*policy brief*) telah selesai dibuat. 3. Rancangan rekomendasi telah dihasilkan. 4.

Daftar pihak terkait dengan regulasi/kebijakan/intervensi yang disarankan telah diketahui.5. Komunikasi awal dengan pihak terkait mulai dilakukan.6.Surat pengantaran penyampaian hasil/output Litbang telah disiapkan

Kata kunci maksimal 5 kata

Sustainability Report, Full Disclosure, Financial Report, Firm Value

Latar belakang penelitian tidak lebih dari 500 kata yang berisi latar belakang dan permasalahan yang akan diteliti, tujuan khusus, dan urgensi penelitian. Pada bagian ini perlu dijelaskan uraian tentang spesifikasi khusus terkait dengan skema.

LATAR BELAKANG

Kerusakan lingkungan merupakan permasalahan serius dalam beberapa tahun terakhir. Hal ini disebabkan oleh kegiatan ekonomi yang dilakukan di berbagai belahan dunia. Salah satu pelaku ekonomi yang sering dijadikan penyebab permasalahan lingkungan adalah perusahaan. Menurut Sutami et al (2011) ^[3], banyak perusahaan melakukan eksploitasi terhadap sumber daya alam dan sumber daya manusia untuk meningkatkan keuntungan perusahaan. Namun, hal tersebut tidak sejalan dengan apa yang diinginkan perusahaan. Ketika keuntungan perusahaan terus meningkat, disisi lain kerusakan yang timbul akibat proses produksi barang meningkat, sehingga tingkat pajak maupun biaya untuk kebersihan, kesehatan dan kelestarian lingkungan terus meningkat.

Seiring adanya tuntutan dari masyarakat terhadap perusahaan untuk memberikan pertanggungjawaban sosialnya, perusahaan mengembangkan konsep 3P yang diperkenalkan oleh Elkington (1988) ^[4], yaitu *People, Planet and Profit* atau disebut dengan konsep Triple Bottom-Line. Konsep tersebut merupakan cerminan dari istilah yang dikenal berbagai perusahaan di dunia, yaitu *Sustain Ability*. *Sustain Ability* memiliki makna tersendiri bagi perusahaan, yaitu kemampuan perusahaan untuk bertahan hidup selama mungkin atau disebut dengan *Long-Life Company*.

Saat ini, banyak perusahaan di dunia yang dituntut untuk memberikan laporan pertanggungjawaban kepada stakeholders. Para stakeholder tertarik untuk memahami bagaimana pendekatan dan kinerja perusahaan secara berkelanjutan dalam berbagai aspek, terutama aspek ekonomi, lingkungan, dan sosial, termasuk potensi dalam menciptakan nilai perusahaan melalui pengelolaan secara berkelanjutan. Pengungkapan kinerja lingkungan, sosial dan ekonomi di dalam laporan tahunan atau laporan terpisah adalah untuk mencerminkan tingkat akuntabilitas,

responsibilitas, dan transparansi perusahaan kepada investor dan stakeholders lainnya (Novita dan Djakman, 2008) [5].

Adapun tujuan khusus dari penelitian ini adalah menghasilkan konstruksi model dari pelaporan keuangan yang berdasarkan pada *sustainability report* yang dapat diimplementasikan pada perusahaan dan menjadi pedoman bagi perusahaan untuk meningkatkan kinerja perusahaan.

Penelitian ini mendukung renstra dan peta jalan Penelitian Unggulan PT Universitas Esa Unggul dalam meningkatkan kekuatan karakter bangsa melalui pembangunan manusia dan daya saing bangsa. dengan penerapan laporan keuangan berbasis *sustainability report* guna menciptakan laporan keuangan yang transparansi. Rencana Target Capaian Tahunan dituangkan dalam Tabel (terlampir)

Tabel 1.1 Rencana Target Capaian Tahunan

No	Kategori	Jenis Luaran Sub kategori	Wajib	Tambahan	Indikator Capaian		
					TS ¹	TS+2	TS+3
1	Artikel ilmiah dimuat di jurnal	Internasional		Tambahan	Ada	Ada	
		Nasional Terakreditasi					
		Nasional Tidak Terakreditasi					
2	Artikel ilmiah dimuat di prosiding	Internasional		Tambahan	Ada	Ada	
		Nasional					
		Lokal					
3	Keynote Speaker dalam pertemuan ilmiah	Internasional					
		Nasional					
		Lokal					
4	Pembicara kunci/tamu (Visiting lecturer)	Internasional					
5	Kekayaan Intelektual (KI)	Paten					
		Paten Sederhana					
		Hak Cipta	Wajib		Ada	Ada	
		Merek Dagang					
		Rahasia Dagang					
		Desain Produk Industri					
		Indikasi Geografis					
		Perlindungan Varietas Tanaman Perlindungan Topografi Sirkuit Terpadu					
6	Teknologi Tepat Guna			Tambahan	Level 4	Level 6	
7	Model/Purwarupa/Desain/Karyaseni/Rekayasa Sosial						
8	Buku (ISBN)			Tambahan	Ada	Ada	
9	Book Chapter (ISBN)						
10	Jumlah Dana Kerja Sama Penelitian	Internasional					
		Nasional					
		Regional					
11	Angka Partisipasi Dosen				80%	80%	
12	Dokumen <i>Feasibility Study</i>		wajib			Ada	
13	<i>Bussiness Plan</i>						
14	Naskah akademik (policy brief, rekomendasi kebijakan, atau model kebijakan strategis)						

Tinjauan pustaka tidak lebih dari 1000 kata dengan mengemukakan *state of the art* dan peta jalan (*road map*) dalam bidang yang diteliti. Bagan dan *road map* dibuat dalam bentuk JPG/PNG yang kemudian disisipkan dalam isian ini. Sumber pustaka/referensi primer yang relevan dan dengan mengutamakan hasil penelitian pada jurnal ilmiah dan/atau paten yang terkini. Disarankan penggunaan sumber pustaka 10 tahun terakhir.

TINJAUAN PUSTAKA

Sustainability Reporting

Sustainability reporting sebagaimana yang direkomendasikan oleh *Global Reporting Initiative* (GRI) terfokus pada tiga aspek kinerja yaitu ekonomi (*economic*), lingkungan (*environmental*), dan sosial (*social*). Ketiga aspek ini dikenal dengan *Triple Bottom Line*. Bentuk pelaporan ini diharapkan mempunyai hubungan yang positif pada kinerja yaitu antara *corporate social responsibility* dan *Corporate Financial Performance* (CFP) (Budiman dan Supatmi, 2005) [6].

Berdasarkan Pernyataan Standar Akuntansi Keuangan No.1, maka laporan keberlanjutan diposisikan sebagai laporan tambahan atas laporan keuangan. Perusahaan harus mengungkapkan secara transparan dari mulai visi, misi, kebijakan, strategi, program kerja serta kinerja lingkungan sosial dan ekonominya. Pengungkapan tersebut disampaikan dalam laporan keberlanjutan yang dapat diakses oleh publik termasuk investor.

Pada dasarnya kewajiban dan kesadaran untuk membuat laporan keberlanjutan utamanya adalah untuk meningkatkan level akuntabilitas dan transparansi yang sangat dibutuhkan oleh pihak *stakeholder* dalam rangka membangun dan memperkuat komunikasi dengan pihak terkait, disamping itu berguna untuk meminimalisir resiko korporat, melindungi citra baik perusahaan dan sebagai alat analisis bagi investor dan kreditor. Sedangkan secara internal laporan keberlanjutan diperlukan untuk memicu adanya perbaikan terus menerus dalam operasi perusahaan sehingga pada akhirnya keberlanjutan (*sustainability*) perusahaan dapat terjamin. Jika penyusunan laporan keuangan diwajibkan oleh Undang-undang Perseroan Terbatas sementara bagi laporan keberlanjutan belum ada ketentuan mengenai perundang-undangan yang mewajibkan pembuatan laporan tersebut. Menurut Wibisono (2007:35) [7] komponen-komponen di dalam *sustainability reporting* di bagi menjadi tiga komponen yaitu:

1. *Profit*: Kinerja ekonomi (*economic performance*)

Melaporkan pengukuran-pengukuran tradisional mengenai kinerja keuangan, dan mungkin tambahan statistik yang berhubungan dengan kinerja ekonomi seperti pangsa pasar produk atau informasi tentang pengembangan produk baru.

2. *People* : Kinerja sosial (*social performance*)

Melaporkan pengukuran-pengukuran kinerja yang berhubungan dengan kesejahteraan karyawan, seperti tingkat kecelakaan karyawan, program-program kepelatihan, dan statistik mengenai penerimaan karyawan. Kategori ini juga melaporkan pengukuran kinerja sosial lainnya seperti kontribusi amal dan aktivitas-aktivitas perusahaan dalam membentuk kebijakan publik lokal, nasional, dan internasional.

3. *Planet* : Kinerja lingkungan (*environmental performance*)

Melaporkan dampak dari produk, jasa, dan proses perusahaan terhadap lingkungan, komponen dari *triple bottom line* ini dapat melaporkan utilisasi sumber daya alam yang dapat di perbaharui (*renewable*) dan tidak dapat diperbaharui, dan pengelolaan sumber daya alam oleh perusahaan.

Prinsip-prinsip *Sustainability Reporting*

Prinsip-prinsip *sustainability reporting* menurut Sitohang (2007) ^[8] lebih luas dibandingkan dengan *financial reporting*. Prinsip transparansi menjadi landasan dari prinsip yang lain, prinsip ini akan menentukan pengembalian keputusan dalam pelaporan yakni:

1. Informasi apa yang akan dilaporkan (terkait dengan prinsip *completeness, relevance, sustainability context*)
2. Kualitas atau keterandalan informasi yang dilaporkan (terkait dengan *accuracy, neutrality, dan comparability*)
3. Aksebilitas informasi yang dilaporkan (terkait dengan *clarity, time lines*) prinsip yang terakhir adalah *auditability* yang mensyaratkan bahwa agar *sustainability report* harus diuji kebenaran dan keandalannya melalui proses *auditing* seperti pada *financial reporting*. Dimana Pengungkapan *sustainability report* dapat dilihat sebagai berikut :

Keterangan:

SRDI : *Sustainability Report Disclosure Index* perusahaan

n : jumlah item yang diungkapkan perusahaan

k : jumlah item yang diharapkan

Nilai Perusahaan

Suatu Perusahaan dapat dikatakan mempunyai nilai yang baik jika kinerja perusahaan juga baik. Nilai perusahaan dapat tercermin dari harga sahamnya, jika nilai sahamnya tinggi, bias dikatakan nilai perusahaan juga baik (Brigham, Gapenski 1996) ^[9]. Nilai perusahaan dalam penelitian ini diukur dengan *Price to Book Value* (PBV). PBV mencerminkan besaran penilaian pasar dalam menghargai nilai buku perusahaan. Semakin tinggi nilai PBV mencerminkan semakin tinggi kepercayaan investor terhadap perusahaan tersebut, adapun perhitungan PBV dapat dilihat dalam rumus sebagai berikut :

Road Map Penelitian

Peta jalan dari penelitian ini dimulai dari riset yang dilakukan pada tahun sebelumnya yang mendapatkan kesimpulan bahwa Penerapan Laporan keuangan berbasis *sustainability report* merupakan faktor penentu penerapan laporan keuangan yang transparan. Roadmap penelitian ditunjukkan pada gambar (terlampir)

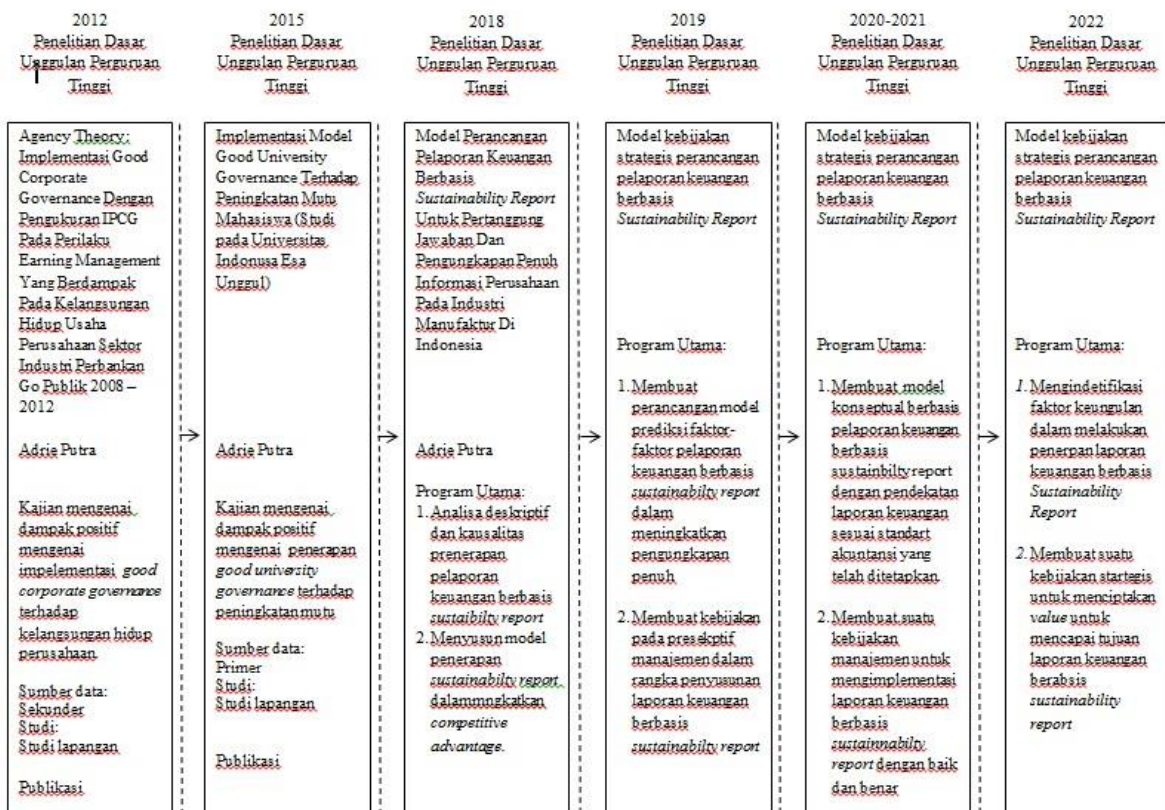

.....

Metode atau cara untuk mencapai tujuan yang telah ditetapkan ditulis tidak melebihi 600 kata. Bagian ini dilengkapi dengan diagram alir penelitian yang menggambarkan apa yang sudah dilaksanakan dan yang akan dikerjakan selama waktu yang diusulkan. Format diagram alir dapat berupa file JPG/PNG. Bagan penelitian harus dibuat secara utuh dengan penahapan yang jelas, mulai dari awal bagaimana proses dan luarannya, dan indikator capaian yang ditargetkan. Di bagian ini harus juga mengisi tugas masing-masing anggota pengusul sesuai tahapan penelitian yang diusulkan.

METODE

Rancangan Penelitian

Desain penelitian ini menggunakan desain eksplanatoris kausal atau sebab akibat yang menggambarkan suatu model analisis regresi berganda. Model ini mendasarkan diri pada pendekatan kausalitas yang akan dapat menjelaskan lebih dari satu kausalitas, yaitu bertujuan untuk melihat pengaruh antara variabel *Sustainability Report* terhadap variable nilai perusahaan (*Firm Value*)

Populasi, Sampel, dan Penarikan Sampel

Populasi

Populasi dalam penelitian ini adalah perusahaan yang terdaftar dalam industri Manufaktur sector pertambangan di Bursa Efek Indonesia tahun 2015-2017, yang terdiri dari subsektor batubara, minyak dan gas bumi, logam dan mineral lainnya, batu-batuan dan lainnya. Total populasi pada penelitian ini adalah 196 data.

Sampel

Teknik pengambilan sampel yang dilakukan dalam penelitian ini adalah dengan teknik *sampling jenuh*, sehingga jumlah sampel sebesar 196 data.

Bahan dan Alat

Bahan yang diperlukan adalah Laporan Keuangan Tahunan. Tabulasi data diperlukan, sehingga proses pengumpulan data menjadi lebih efektif dan efisien. Penelitian ini alat bantu *komputerisasi* untuk mengolah data.

Prosedur Pengumpulan Data

Pengumpulan data dan informasi yang diperlukan antara lain:

3.4.1 Riset Kepustakaan

Penelitian ini dilakukan dengan cara mempelajari buku, artikel, jurnal, internet, dan sebagainya yang dapat memberikan penjelasan teori.

3.4.2 Teknik lapangan

Dalam hal ini, teknik pengumpulan data dilakukan dengan cara mengumpulkan informasi ke bursa efek Indonesia Jakarta jika diperlukan.

3.5 Bagan Alur

Alur data penelitian ini dituangkan dalam sebuah bagan/diagram (*flow chart*) yang menggambarkan proses penelitian dimulai dari pengambilan data sampai dengan analisis pembahasan dan penarikan kesimpulan. Bagan alir penelitian dapat dilihat pada Gambar (terlampir)

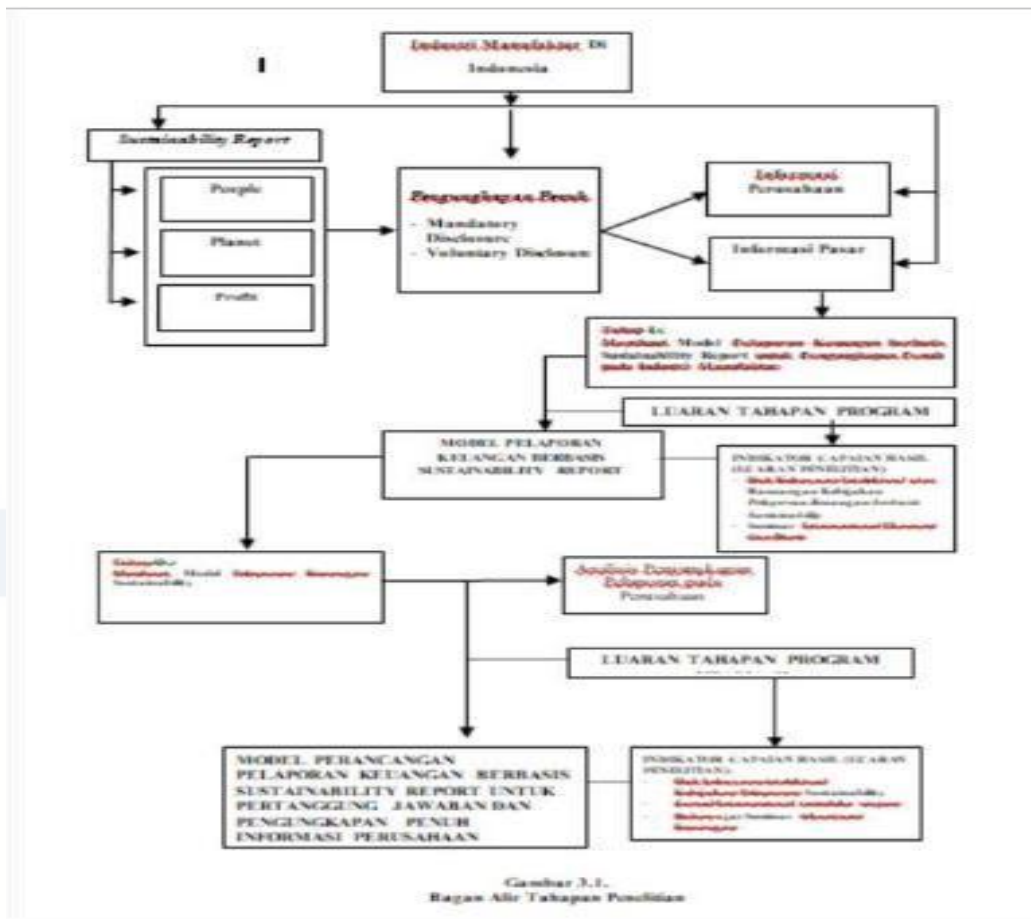

Bagan/diagram (*flow chart*) *Fishbone* digunakan untuk menggambarkan proses analisis dan luaran penelitian. Diagram tersebut secara lebih rinci menggambarkan studi pendahuluan,

pengumpulan data, analisis dan pembahasan hasil penelitian. Diagram *Fishbone* yang menggambarkan alur penelitian dapat dilihat pada Gambar (terlampir).

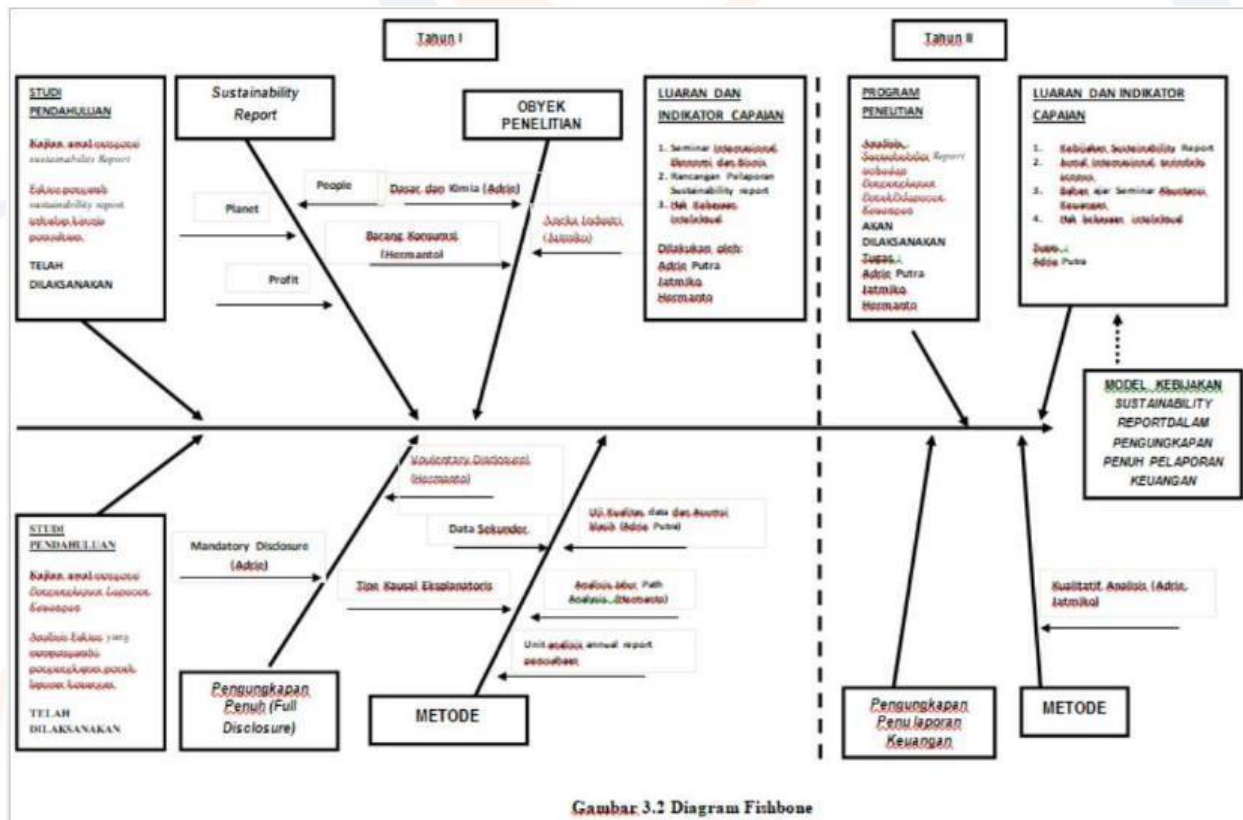

Gambar 3.2 Diagram Fishbone

Analisis Data

Statistik deskriptif.

Mean (μ) adalah teknik penjelasan kelompok yang didasar atas nilai rata-rata dari kelompok tersebut.

Uji Asumsi Klasik

- 1) Uji normalitas menggunakan *kolmogorov-smirnov* diatas 5% atau $>0,05$.
- 2) Uji asumsi klasik, meliputi uji multikolinieritas, uji autokorelasi, dan uji heteroskedastisitas

Teknik ini dikembangkan oleh Sewall Wright (1939) ^[10]. Hubungan kausal ini meliputi hubungan langsung $X \rightarrow Z$. Langkah-langkah pengujian:

1. Meregresikan variabel independen terhadap variabel intervening. Model persamaan pertama :

$$PBV = \alpha_0 + \beta_1 DPE + \beta_2 DPL + \beta_3 DPR + e$$

Dimana :

- PBV : *Price to Book Value*
- α_0 : Konstanta
- $\beta_1 - \beta_3$: Koefisien regresi
- e : Standart error
- DPE : *Pengungkapan People*
- DPL : *Pengungkapan Planet*
- DPR : *Pengungkapan Profit*

Dasar pengambilan keputusan:

- a) jika P-Value (sig) < α (5%), H_a diterima
- b) jika P-Value (sig) > α (5%), H_a ditolak

Model penelitian diilustrasikan dalam gambar (terlampir).

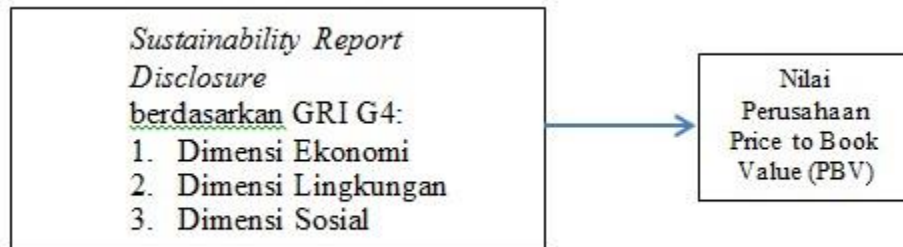

3.8 Definisi Operasional Variabel

Berikut ini disajikan dalam tabel (terlampir) :

Variabel	Definisi	Proksi	Satuan
Sustainability Report	Pengungkapan laporan keuangan yang terdiri dari Pengungkapan Planet, People dan Profit	$SRDI = \frac{\text{Jumlah Item yang diungkap}}{\text{Total Keseluruhan Pengungkapan}}$	Indeks
Nilai Perusahaan	Perbandingan nilai pasar dan nilai buku saham perusahaan	$PBV = \frac{\text{Nilai Pasar Per Lembar Saham}}{\text{Nilai Buku per Lembar Saham}}$	Rasio

...

Jadwal penelitian disusun dengan mengisi langsung tabel berikut dengan memperbolehkan penambahan baris sesuai banyaknya kegiatan.

JADWAL

No	Nama Kegiatan	Bulan											
		1	2	3	4	5	6	7	8	9	10	11	12

Daftar pustaka disusun dan ditulis berdasarkan sistem nomor sesuai dengan urutan pengutipan. Hanya pustaka yang disitasi pada usulan penelitian yang dicantumkan dalam Daftar Pustaka.

DAFTAR PUSTAKA

1. Undang Undang Republik Indonesia Nomor 40 tahun 2007, *Perseroan Terbatas*. 16 Agustus 2007. Tambahan Lembaran Negara Republik Indonesia Nomor 4756. 2007. Jakarta.
2. Ikatan Akuntan Indonesia (IAI).2018. *Penyajian Laporan Keuangan*. Pernyataan Standar Akuntansi Keuangan No.1 (Revisi 2018). DSAK-IAI. Jakarta.
3. Sutami, Eka., et al. 2011. *The Effect of Voluntary Disclosure of Environmental Performance and Level of Externalities to Corporate Economic Performance*. The 3rd International Conference on Humanities and Social Science. April 2, 2011 Faculty of Liberal Arts, Prince of Songkla University
4. El Kington, John. 1977. *Cannibals with Forks; The Triple Bottom Lione of 21st Century Business*. Oxford Capstone Publishing. 1977. U.K.
5. Machmud, Novita dan Chaerul Djakman. 2008. *Pengaruh Struktur Kepemilikan Terhadap Luas Pengungkapan Tanggung Jawab Sosial (CSR Disclosure) Pada Laporan keuangan Tahunan Perusahaan : Studi Empiris Pada Perusahaan Publik yang Tercatat di Bursa efek Indonesia Tahun 2006*. Simposium Nasional Akuntansi 11. Pontianak
6. Budiman, Ferry, dan Supatmi. 2009. *Pengaruh Pengumuman Indonesia Sustainability Reporting Award (ISRA) terhadap Abnormal Return dan Volume Perdagangan Saham : Studi Kasus Pada Perusahaan Pemenang ISRA 2005-2008*. Jurnal Universitas Kristen Satya Wacana.
7. Yusuf Wibisono, 2007 *Membedah Konsep dan Aplikasi Corporate Social Responsibility (CSR)*. Fascho Publishing, Jakarta.
8. Sihotang, Parulian. 2007. *Sustainability Reporting : Beyond Financial Reporting*. Warta JWC. Vol I/V/January 2007.
9. Brigham, Eugene F. and Louis C. Gapenski. 1996, *Intermediate Financial Management*, Florida; The Dryden Press.
10. Wright, S., 1939 *Statistical Genetics in Relation to evolution (Exposes de Biometrie et de Statistique Biologique, Vol.13)*, pp. 1-64. Herman & Cie, Paris

LAMPIRAN 1. BIODATA PENGUSUL**A. BIODATA KETUA PENGUSUL**

Nama	ADRIE PUTRA S.E., M.M.
NIDN/NIDK	0308117501
Pangkat/Jabatan	-/Lektor
E-mail	adrie.putra@esaunggul.ac.id
ID Sinta	6007003
h-Index	0

Publikasi di Jurnal Internasional terindeks

No	Judul Artikel	Peran (First author, Corresponding author, atau co-author)	Nama Jurnal, Tahun terbit, Volume, Nomor, P-ISSN/E-ISSN	URL artikel (jika ada)
1	The Impact Of implementation Good Corporate Governance To Firm Value (Evidence From Indonesia Public Banking Sector)		Integrative Business and Economics Research, 2015, 4, 1, 2304-1013-2304-1269	-
2	The Impact of Implementation Good Corporate Governance to Firm Value (Evidence from Indonesia Public Banking Sector)		Integrative business and economy, 2014, 4, 1, 14077	-

Publikasi di Jurnal Nasional Terakreditasi Peringkat 1 dan 2

No	Judul Artikel	Peran (First author, Corresponding author, atau co-author)	Nama Jurnal, Tahun terbit, Volume, Nomor, P-ISSN/E-ISSN	URL artikel (jika ada)
----	---------------	--	---	------------------------

Prosiding seminar/konferensi internasional terindeks

No	Judul Artikel	Peran (First author, Corresponding author, atau co-author)	Nama Jurnal, Tahun terbit, Volume, Nomor, P-ISSN/E-ISSN	URL artikel (jika ada)
1	CAN SYSTEM REDUCE STUDENT DISHONEST BEHAVIOR?	first author	ICEBUSS, 2016, , , 978-979-3490-68-7	http://repository.un
2	THE IMPACT OF IMPLEMENTATION GOOD CORPORATE GOVERNANCE TO FIRM VALUE (EVIDENCE FROM INDONESIAN PUBLIC BANKING SECTOR)	first author	SIBR-RDINRRU 2014 CONFERENCE ON INTERDISCIPLINARY BUSINESS & ECONOMICS RESEARCH, 2014, 4, 1, 2304-1013	https://sibresearch .
3	IS GOOD CORPORATE GOVERNANCE FRIEND OR	first author	ADVANCE GLOBALBUSINESS	https://www.agba.us/

	FOE? EVIDENCE FROM BANKING SECTOR IN EMERGING MARKET		RESEARCH, 2013, 10, 1, 1549-9332	
4	FRAUD TRIANGLE THEORY: WHY STUDENT CHEAT	first author	INDONESIA INTERNATIONAL CONFERENCE ON FINANCE (IFMA), 2015, , , 978-602-14716-3-0	http://simueu.esaung
5	DAMPAK IMPLEMENTASI PENERAPAN TATA KELOLA PERUSAHAAN TERHADAP MOTIVASI DEBT COVENANT (PERUSAHAAN YANG TERGABUNG DALAM LQ 45 TAHUN 2009-2011)	first author	FORUM MANAJEMEN INDONESIA (FMI) 5, 2013, , , 2338-994X	http://simueu.esaung

Buku

No	Judul Buku	Tahun Penerbitan	ISBN	Penerbit	URL (jika ada)
1	TATA PAMONG UJIAN TENGAH / AKHIR SEMESTER	2016	PROSES	ESA UNGGUL	http://simueu.esaung

Perolehan KI

No	Judul KI	Tahun Perolehan	Jenis KI	Nomor	Status KI (terdaftar/granted)	URL (jika ada)
1	Pengujian Theory Planned Of Behaviour Dengan Personal Financial Behaviour, Planned Behaviour Terhadap Self Control Behaviour	2017	Hak Cipta		Terdaftar	-
2	ANALISIS FAKTOR YANG MEMPENGARUHI LIKUIDITAS PADA BANK CAMPURAN 2010-2015	2017	Hak Cipta	090365	Granted	http://simueu.esaung

B. ANGGOTA PENGUSUL 1

Nama	Ir JATMIKO M.M.
NIDN/NIDK	0315026303
Pangkat/Jabatan	-/Lektor
E-mail	jatmiko@esaunggul.ac.id
ID Sinta	6007018
h-Index	0

Publikasi di Jurnal Internasional terindeks

No	Judul Artikel	Peran (First author, Corresponding author, atau co-author)	Nama Jurnal, Tahun terbit, Volume, Nomor, P-ISSN/E-ISSN	URL artikel (jika ada)
----	---------------	--	---	------------------------

Publikasi di Jurnal Nasional Terakreditasi Peringkat 1 dan 2

No	Judul Artikel	Peran (First author, Corresponding author, atau co-author)	Nama Jurnal, Tahun terbit, Volume, Nomor, P-ISSN/E-ISSN	URL artikel (jika ada)
----	---------------	--	---	------------------------

Prosiding seminar/konferensi internasional terindeks

No	Judul Artikel	Peran (First author, Corresponding author, atau co-author)	Nama Jurnal, Tahun terbit, Volume, Nomor, P-ISSN/E-ISSN	URL artikel (jika ada)
1	PENGARUH BRAND EQUITY TERHADAP KEPUTUSAN PEMBELIAN SEPEDA MOTOR YAMAHA (Studi di Wilayah Perumnas, Karawaci, Tangerang)	co-author	Proceedings Book : Seminar dan Konferensi Nasional FE-UNJ Jakarta, 2015, , , 978-602-17102-3-4	http://fe.unj.ac.id/
2	PURCHASE INTENTION CONSUMER AQUA WATER BOTTLES OF PACKAGING 600ml IN AQUA GOLDEN MISSISSIPPI Tbk.	first author	International Conference on Entrepreneurship, Business and Social Science, 2015, , , 978-602-14716-2-3	manajemen@undip.ac.i
3	OTOMATIVE PRODUCT PURCHASE DECISION ON CREATIVE INDUSTRY IN INDONESIA	first author	Internatioanl Conference on Economics, Business and Social Sciences (ICEBUSS), 2016, , , 978-979-3490-68-7	http://icebuss.org/

Buku

No	Judul Buku	Tahun Penerbitan	ISBN	Penerbit	URL (jika ada)
----	------------	------------------	------	----------	----------------

Perolehan KI

No	Judul KI	Tahun Perolehan	Jenis KI	Nomor	Status KI (terdaftar/granted)	URL (jika ada)
1	Model Pembentukan Keputusan Pembelian Berdasarkan Brand Equity Pada Konsumen Sepeda Motor	2016	Hak Cipta		Terdaftar	-
2	Pengaruh Brand Positioning dan Brand Equity Terhadap Keputusan Pembelian Sepeda Motor Yamaha	2017	Hak Cipta		Terdaftar	-
3	MODEL PEMBENTUKAN KEPUTUSAN PEMBELIAN BERBASIS MENTAL ACCOUNTING PADA INDUSTRI DOC (Day Old Chicken) DI INDONESIA	2018	Hak Cipta	000120031	Granted	https://e-hakcipta.d
4	MODEL PEMBENTUKAN KEPUTUSAN PEMBELIAN BERDASARKAN BRAND EQUITY PADA KONSUMEN SEPEDA MOTOR	2016	Hak Cipta	085840	Granted	file:///C:/Users/Cla
5	BRAND EQUITY SEBAGAI PEMBENTUK KEPUTUSAN PEMBELIAN MELALUI PURCHASING INTENTION PADA KONSUMEN SEPEDA MOTOR	2017	Hak Cipta	090364	Granted	file:///C:/Users/Cla

C. ANGGOTA PENGUSUL 2

Nama	HERMANTO S.E., M.Ak.
NIDN/NIDK	0314058903
Pangkat/Jabatan	-/Asisten Ahli
E-mail	hermanto.liu89@gmail.com
ID Sinta	5988438
h-Index	0

Publikasi di Jurnal Internasional terindeks

No	Judul Artikel	Peran (First author, Corresponding author, atau co-author)	Nama Jurnal, Tahun terbit, Volume, Nomor, P-ISSN/E-ISSN	URL artikel (jika ada)
----	---------------	--	---	------------------------

Publikasi di Jurnal Nasional Terakreditasi Peringkat 1 dan 2

No	Judul Artikel	Peran (First author, Corresponding author, atau co-author)	Nama Jurnal, Tahun terbit, Volume, Nomor, P-ISSN/E-ISSN	URL artikel (jika ada)
----	---------------	--	---	------------------------

Prosiding seminar/konverensi internasional terindeks

No	Judul Artikel	Peran (First author, Corresponding author, atau co-author)	Nama Jurnal, Tahun terbit, Volume, Nomor, P-ISSN/E-ISSN	URL artikel (jika ada)
----	---------------	--	---	------------------------

Buku

No	Judul Buku	Tahun Penerbitan	ISBN	Penerbit	URL (jika ada)
----	------------	------------------	------	----------	----------------

Perolehan KI

No	Judul KI	Tahun Perolehan	Jenis KI	Nomor	Status KI (terdaftar/granted)	URL (jika ada)
1	TATA KELOLA DAN KETAHANAN RISIKO PERBANKAN INDONESIA	2018	Hak Cipta	000120329	Granted	-



SURAT PERNYATAAN KESEDIAAN KERJASAMA SEBAGAI MITRA PENEUTIAN FAKULTAS EKONOMI DAN BISNIS UNIVERSITAS ESA UNGGUL

Yang bertandatangan di bawah ini adalah saya:

Nama : Teddy M Dyas Haykal
Jabatan : Direktur Utama
Nama Perusahaan : PT Celebessi Dermaga Raya
(Kelompok Perusahaan Celebessi)
Bidang Industri : Kontra.ktor dan Perdagangan
Alamat Kantor : Komplek Plaza Kubra, Jln. Supu Yusuf No. 88, Kendari
Sulawesi Tenggara, 93111

Dengan ini menyatakan kesediaan untuk menjadi mitra pelaksanaan riset dengan skeme Penelitian Terapan Unggulan Perguruan Tinggi berjudul "Model Perancangan Pelaporan Keuangan Berbasis *Sustainability Report* untuk Pertanggungjawaban dan Pengungkapan Penuh Informasi Perusahaan di Indonesia", yang dilaksanakan oleh Dosen Fakultas Ekonomi dan Bisnis Universitas Esa Unggul, sebagai berikut

Ketua Tim : Adrie Potra SE, MM (NIDN 0308117501)
Anggota Tim : Ir. Jatmiko, MM (NIDN 0315026303)
Hennanto, SE. M.Ak (NIDN 0314058903)
Jabatan : Dosen Tetap FakuJtas Ekonomi dan Bisnis
Nama Universitas : Universitas Esa Unggul
Alamat : Jl. Terusan Arjuna No. 09, Kebon Jeruk, Jakarta Barat

Adapun kontribusi yang akan kami berikan untuk mendukung terlaksananya program kemitraaan penelitian ini adalah berupa:

1. Fasilitas peralatan dan perlengkapan, waktu, personel dan ruangan pelatihan kebijakan manajemen terkait dengan basil penelitian bagi karyawan PT Celebessi Dermaga Raya
2. Fasilitas-fasilitas lain selama implementasi di PT Celebessi Dermaga Raya jika memungkinkan.

Demikian pemyataan uu kami buat dengan sebenarnya untuk dapat dipergunakan sebagaimana mestinya

Tim Peneliti

Jakarta, 15 Agustus 2018
Mitra Industri
PT Celebessi Dermaga Rar

Adrie Potra, SE, MM
Ketua



Celebessi
mining for life
Teddy M. Ilyas Haykal
Direktur Utama



SURAT PERNYATAAN KESEDIAAN KERJASAMA SEBAGAI MITRA PENEUTIAN FAKULTAS EKONOMI DAN BISNIS UNIVERSITAS ESA UNGGUL

Yang bertandatangan di bawah ini adalah saya:

Nama : Teddy M Dyas Haykal
Jabatan : Direktur Utama
Nama Perusahaan : PT Celebessi Dermaga Raya
(Kelompok Perusahaan Celebessi)
Bidang Industri : Kontra.ktor dan Perdagangan
Alamat Kantor : Komplek Plaza Kubra, Jln. Supu Yusuf No. 88, Kendari
Sulawesi Tenggara, 93111

Dengan ini menyatakan kesediaan untuk menjadi mitra pelaksanaan riset dengan skeme Penelitian Terapan Unggulan Perguruan Tinggi berjudul "Model Perancangan Pelaporan Keuangan Berbasis *Sustainability Report* untuk Pertanggungjawaban dan Pengungkapan Penuh Informasi Perusahaan di Indonesia", yang dilaksanakan oleh Dosen Fakultas Ekonomi dan Bisnis Universitas Esa Unggul, sebagai berikut

Ketua Tim : Adrie Potra SE, MM (NIDN 0308117501)
Anggota Tim : Ir. Jatmiko, MM (NIDN 0315026303)
Hennanto, SE. M.Ak (NIDN 0314058903)
Jabatan : Dosen Tetap FakuJtas Ekonomi dan Bisnis
Nama Universitas : Universitas Esa Unggul
Alamat : Jl. Terusan Arjuna No. 09, Kebon Jeruk, Jakarta Barat

Adapun kontribusi yang akan kami berikan untuk mendukung terlaksananya program kemitraaan penelitian ini adalah berupa:

1. Fasilitas peralatan dan perlengkapan, waktu, personel dan ruangan pelatihan kebijakan manajemen terkait dengan hasil penelitian bagi karyawan PT Celebessi Dermaga Raya
2. Fasilitas-fasilitas lain selama implementasi di PT Celebessi Dermaga Raya jika memungkinkan.

Demikian pernyataan uu kami buat dengan sebenarnya untuk dapat dipergunakan sebagaimana mestinya

Tim Peneliti

Jakarta, 15 Agustus 2018
Mitra Industri
PT Celebessi Dermaga Rar

Adrie Potra, SE, MM
Ketua



Celebessi
mining for life
Teddy M. Ilyas Haykal
Direktur Utama

LAMPIRAN 3. BUKTI PEROLEHAN KI



REPUBLIC INDONESIA KEMENTERIAN HUKUM
DAN HAK ASASI MANUSIA

SURAT PENCATATAN CIPTAAN

Menteri Hukum dan Hak Asasi Manusia Republik Indonesia, berdasarkan Undang-Undang Nomor 28 Tahun 2014 tentang Hak Cipta yaitu Undang-Undang tentang perlindungan ciptaan di bidang ilmu pengetahuan, seni dan sastra (tidak melindungi kekayaan intelektual lainnya), dengan ini menerangkan bahwa hal-hal tersebut di bawah ini telah tercatat dalam Daftar Umum Ciptaan:

- | | | |
|-------|--|---|
| I. | Nomor dan tanggal permohonan | C00201705193, 20 November 2017 |
| II. | Pencipta | |
| | Nama | ADRIE PUTRA, S.E., M.M. |
| | Alamat | Keuangan 3 No.81 Rt.006 Rw.005
Kel. Cilandak Barat, Kee, Cilandak
Jakarta Selatan 12400. |
| | Kewarganegaraan | Indonesia |
| III. | Pemegang Hak Cipta | |
| | Nama | ADRIE PUTRA, S.E., M.M. |
| | Alamat | Keuangan 3 No.81 Rt.OQ6 Rw.005
Kel. Cilandak Barat, Kee, Cilandak
Jakarta Selatan 12430. |
| | Kewarganegaraan | Indonesia |
| IV. | Jenis Ciptaan | Karya Tulis |
| V. | Judul Ciptaan | ANALISIS FAKTOR YANG MEMPENGARUHI
LIKUIDITAS PADA BANK CAMPURAN 2010-2015 |
| VI. | Tanggal dan tempat diumumkan
untuk pertama kali di wilayah
Indonesia atau di luar wilayah
Indonesia | 30 Agustus 2017, di Jakarta |
| VII. | Jangka waktu perlindungan | Berlaku selama hidup Pencipta dan terus berlangsung
hingga 70 (tujuh puluh) tahun setelah Pencipta
meninggal dunia. |
| VIII. | Nomor pencatatan | 090365 |

Pencatatan Ciptaan atau produk Hak Terkait dalam Daftar Umum Ciptaan bukan merupakan pengesahan atas isi, arti, maksud, atau bentuk dari Ciptaan atau produk Hak Terkait yang dicatat. Menteri tidak bertanggung jawab atas isi, arti, maksud, atau bentuk dari Ciptaan atau produk Hak Terkait yang terdaftar. (Pasal 72 dan Penjelasan Pasal 72 Undang-undang Nomor 28 Tahun 2014 Tentang Hak Cipta)



11.11.2011

a.n. MENTERI HUKUM DAN HAK ASASI MANUSIA
REPUBLIC INDONESIA
DIREKTUR JENDERAL KEKAYAAN INTELEKTUAL
u.b.
DIREKTUR HAK CIPTA DAN DESAIN INDUSTRI



Handwritten signature

REPUBLIC INDONESIA KEMENTERIAN HUKUM
DAN HAK ASASI MANUSIA

SURAT PENCATATAN CIPTAAN

Dalam rangka perlindungan ciptaan di bidang ilmu pengetahuan, seni dan sastra berdasarkan Undang-Undang Nomor 28 Tahun 2014 tentang Hak Cipta, dengan ini menerangkan:

Nomor dan tanggal permohonan : EC00201848448, 5 Oktober 2018

Pencipta

Nama : **Ir. Jatmiko, MM., MBA**
Alamat : Taman Chrysant 2 Blok N6 No.12 Sektor XII-3, Kencana Loka, BUMI SERPONG DAMAI, KOTA TANGERANG SELATAN, Banten, 15310
Kewarganegaraan : Indonesia

Pemegang Hak Cipta

Nama : **Ir. Jatmiko, MM., MBA**
Alamat : Taman Chrysant 2 Blok N6 No.12 Sektor XII-3, Kencana Loka, BUMI SERPONG DAMAI, KOTA TANGERANG SELATAN, Banten, 15310
Kewarganegaraan : Indonesia
Jenis Ciptaan : **Buku**
Judul Ciptaan : **MODEL PEMBENTUKAN KEPUTUSAN PEMBELIAN BERBASIS MENTAL ACCOUNTING PADA INDUSTRI DOC (Day Old Chicken) DI INDONESIA**

Tanggal dan tempat diumumkan untuk pertama kali di wilayah Indonesia atau di luar wilayah Indonesia : 5 Oktober 2018, di Jakarta

Jangka waktu perlindungan : Berlaku selama hidup Pencipta dan terus berlangsung selama 70 (tujuh puluh) tahun setelah Pencipta meninggal dunia, terhitung mulai tanggal 1 Januari tahun berikutnya.

Nomor pencatatan : 000120031

adalah benar berdasarkan keterangan yang diberikan oleh Pemohon.
Surat Pencatatan Hak Cipta atau produk Hak terkait ini sesuai dengan Pasal 72 Undang-Undang Nomor 28 Tahun 2014 tentang Hak Cipta.

a.n. MENTERI HUKUM DAN HAK ASASI MANUSIA
DIREKTUR JENDERAL KEKAYAAN INTELEKTUAL



Dr. Freddy Harris, S.H., LL.M., ACCS.
NIP. 196611181994031001



REPUBLIK INDONESIA KEMENTERIAN HUKUM
DAN HAK ASASI MANUSIA

SURAT PENCATATAN CIPTAAN

Menteri Hukum dan Hak Asasi Manusia Republik Indonesia, berdasarkan Undang-Undang Nomor 28 Tahun 2014 tentang Hak Cipta, Undang-Undang tentang perlindungan ciptaan di bidang ilmu pengetahuan, seni dan sastra (tidak melindungi kekayaan intelektual lainnya), dengan ini mencangkupkan bahwa hal-hal tersebut di bawah ini telah tercatat dalam Daftar Umum Ciptaan:

- I. Nomor dan tanggal permohonan : C00201604316, 26 Oktober 2016
- II. Pencipta
Nama : 1. Ir. JATMIKO, M.M.;
: 2. ARI ANGGARANIWPT, S.E., M.M.
Alamat : Kav. OKI Blok 814 No.15 Rt.002 Rw.011
: Kei. Malakn Jaya, Kee. Duren Sawit, Jakarta Timur.
Kewarganegaraan : Indonsin
- III. Pemegang Hak Cipta
Nama : 1. Ir. JATMIKO, M.M.;
: 2. ARI ANGGARANIWPT, S.E., M.M.
Alamat : Ka. OKI Blok 914 No.15 Rt.002 Rw.011
: Kel. Malakn Jaya, Kee. Duren Sa" it, Jakarta Timur.
Kewarganegaraan : Indonesia.
- IV. Jenis Ciptaan : 1.orva Tulis
- V. Judul Ciptaan : MODEL PEMBENTUKAN KEPUTUSAN PEMBELIAN
BERDASARKAN BRAND EQUITY PADA KONSUMEN
SEPEDA MOTOR
- VI. Tanggal dan tempat diumumkan
untuk pertama kali di wilayah : 15 September 2016, di Jakarta
Indonesia atau di luar wilayah
Indonesia
- VII. Jangka waktu perlindungan : Aerlaku aelnma hidup Pencipta dan terus berlangsung
: hingga 70 (tujuh puluh) tahun setelah Pencipta
: merirrgga! dunia.
- VIII. Nomor pencatatan : 085840

Pencatatan Ciptaan atau produk Hak Terkait dalam Daftar Umum Ciptaan bukan merupakan pengesahan atas isi, arti, maksud, atau bentuk dari Ciptaan atau produk Hak Terkait yang dicatat. Menteri tidak bertanggung jawab atas isi, arti, maksud, atau bentuk dari Ciptaan atau produk Hak Terkait yang terdaftar. (Pasal 72 dan Penjelasan Pasal 72 Undang-undang Nomor 28 Tahun 2014 tentang Hak Cipta)

a.n. MENTERI HUKUM DAN HAK ASASI MANUSIA
REPUBLIK INDONESIA
DIREKTUR JENDERAL KEKAYAAN INTELEKTUAL
u.b.
DIREKTUR HAK CIPTA DAN DESAIN INDUSTRI

li)r. IA-a. Erni Widayastari, Apt., M.Si.
NIP. 196003181991032001



REPUBLIC INDONESIA KEMENTERIAN HUKUM
DAN HAK ASASI MANUSIA

SURAT PENCATATAN CIPTAAN

Menteri Hukum dan Hak Asasi Manusia Republik Indonesia, berdasarkan Undang-Undang Nomor 28 Tahun 2014 tentang Hak Cipta yaitu Undang-Undang tentang perlindungan ciptaan di bidang ilmu pengetahuan, seni dan sastra (tidak melindungi kekayaan intelektual lainnya), dengan ini menyetujui bahwa hal-hal tersebut di bawah ini telah tercatat dalam Daftar Umum Ciptaan:

I.	Nonor doll longgnl per mohonan	C00201705191, 20 November 2017
II.	Pemohon	Ir. JATMIKO, Wi.M.
	Nomor	
	Alamat	Taman Chrysant 2 Blok N.6/12, Sektor XII-3 Rt.004 Rw.012, Kel. Ciater, Kec. Serpong Kota Tangerang Selatan, Banten Indonesia
	Kecamatan	
III.	Pemegang Hak Cipta	Ir. JATMIKO, M.M.
	Nomor	
	Alamat	Taman Chrysant 2 Blok N.6/12, Sektor XII-3 Rt.004 Rw.012, Kel. Ciater, Kec. Serpong Kota Tangerang Selatan, Banten. Indonesia
	Kecamatan	
IV.	Jenis Ciptaan	Karya Tulis
V.	Judul Ciptaan	BRAND EQUITY SEBAGAI PEMBENTUK KEPUTUSAN PEMBELIAN MELALUI PURCHASING INTENTION PADA KONSUMEN SEPEDA MOTOR
VI.	Tanggal dan tempat diumumkan untuk pertama kali di wilayah Indonesia atau di luar wilayah Indonesia	30 Agustus 2017, di Jakarta
VII.	Jangka waktu perlindungan	Berlaku selama hidup Pencipta dan terus berlangsung hingga 70 (tujuh puluh) tahun setelah Pencipta meninggal dunia.
VIII.	Nomor pencatatan	090364

Pencatatan Ciptaan atau produk Hak Terkait dalam Daftar Umum Ciptaan bukan merupakan pengesahan atas isi, arti, maksud, atau bentuk dari Ciptaan atau produk Hak Terkait yang didaftarkan. Mentera tidak bertanggung jawab atas isi, arti, maksud, atau bentuk dari Ciptaan atau produk Hak Terkait yang terdaftar. (Pasal 72 dan Penjelasan Pasal 72 Undang-undang Nomor 28 Tahun 2014 Tentang Hak Cipta)

a.n. MENTERI HUKUM DAN HAK ASASI MANUSIA

REPUBLIC INDONESIA

RIIAIDJR JENPERA KEKAYAAN INTELEKTUAL
u.b.

DIREKTORAT HAK CIPTA DAN DESAIN INDUSTRI

DIREKTUR HUKUM

Dr. Dra. Erni Widhyastuti, Apt., M.Si.

NIP. 19600318 199103200 1

PERSETUJUAN USULAN

Tanggal Pengiriman	Tanggal Persetujuan	Nama Pimpinan Pemberi Persetujuan	Sebutan Jabatan Unit	Nama Unit Lembaga Pengusul
5 Oktober 2018	5 Oktober 2018	Dr HASYIM S.E., M.Ed, M.M., Dr	Ketua Lembaga Penelitian dan Pengabdian Masyarakat	Lembaga Penelitian dan Pengabdian Masyarakat Universitas Esa Unggul