

**Lampiran 1**

**TABEL 1**

**Perkembangan Ekspor Pakaian Jadi Indonesia**

**1992-1996**

<b>Tahun</b>	<b>Volume (Ton)</b>	<b>Nilai (US\$ 000)</b>
1992	134.10	2.275,60
1993	153.90	2.504.60
1994	146.50	2.251,00
1995	160.40	1.644,50
1996	168.6	1.701,10

**Sumber : Departemen Perdagangan**

Lampiran 2

**TABEL 2**

**Jumlah Perusahaan Pakaian Jadi dan Mesinnya Di Indonesia**

**1987-1991**

<b>Tahun</b>	<b>Jumlah Pabrik</b>	<b>Jumlah Mesin</b>
1987	392	88.484
1988	427	93.492
1989	448	98.900
1990	521	112.965
1991	546	122.043

**Sumber : Departemen Perindustrian**

Lampiran 3

**TABEL 3**  
**Ekspor Pakaian Jadi**  
**Oleh Beberapa Perusahaan Terbesar Ke USA**

Nama Eksportir / Perusahaan	Kuota (Lusin)
Sainath Industrial Corp.	13.602,00
Cathay Murni Garment	12.858,00
Glove Perdana Garment	10.166,00
Prepash Wears Cemerlang	8.289,00
Likespring	6.603,00
Liberty Garmindo Murni	4.949,00
Concord Benefit	4.804,00
Saraswati Garmindo	3.588,00
Arrish Rulan	3.474,00
Wearwel International	2.560,00
Pacific Express	2.159,00
Kushendy	2.111,00
Trinunggal Komara	2.000,00
Mayatexdian Industry	1.738,00
Udayana Prima	1.654,00
Subtotal	80.555,00

Sumber : Departemen Perdagangan

ILUSTRASI

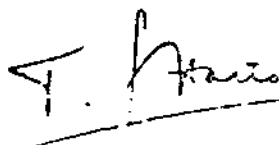
**P.T. ARRISH RULAN**  
DENGAN RAKHMAT TUHAN YANG MAHA ESA  
**INDUSTRI PAKAIAN JADI**  
**DI RESMIKAN**  
**TGL: 2 JUNI 1981**  
**OLEH:**  
  
**IBU TIEN SOEHARTO**

PT. ARRISH RULAN diresmikan oleh Ibu Tien Soeharto pada tanggal 2 Juli 1981

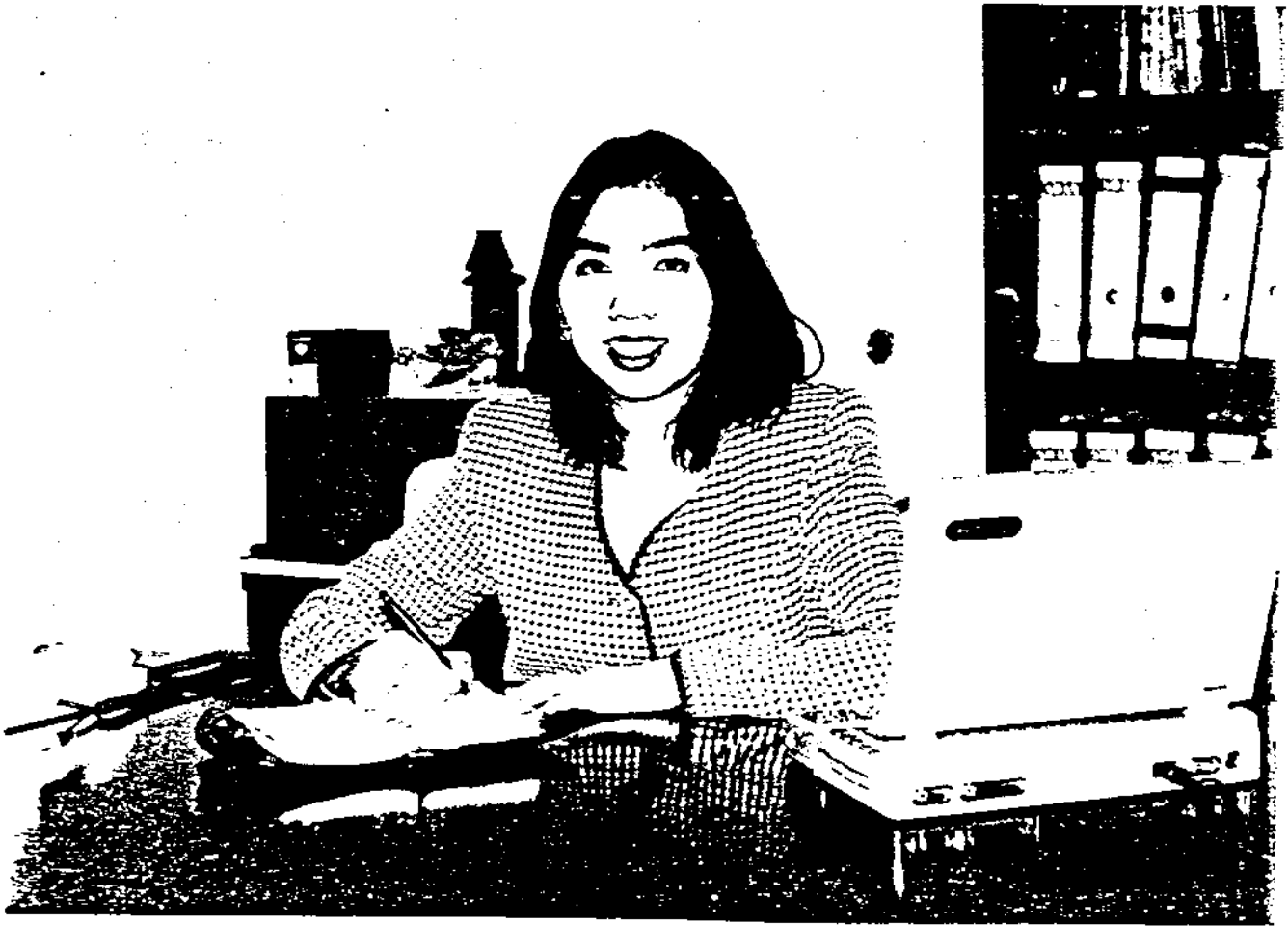

ra. Sherry Anggraeni, Direktur PT. ARRISH RULAN.



Mr. Wong Chong Kwong, General Manager PT. ARRISH RULAN.

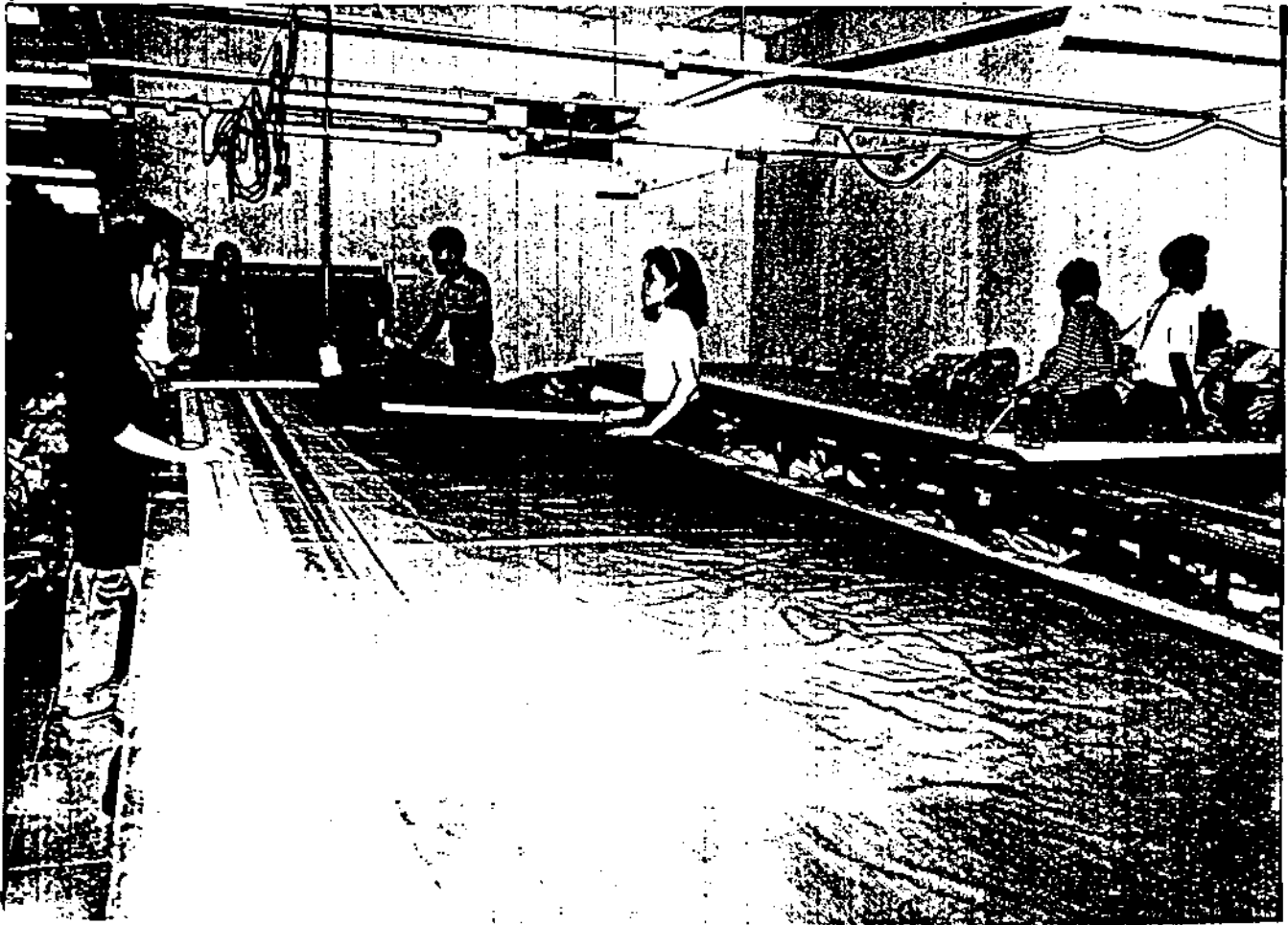

Penggelaran bahan untuk dipotong



Proses Produksi ; Penyambungan Potongan 1 dengan Potongan 2, dst

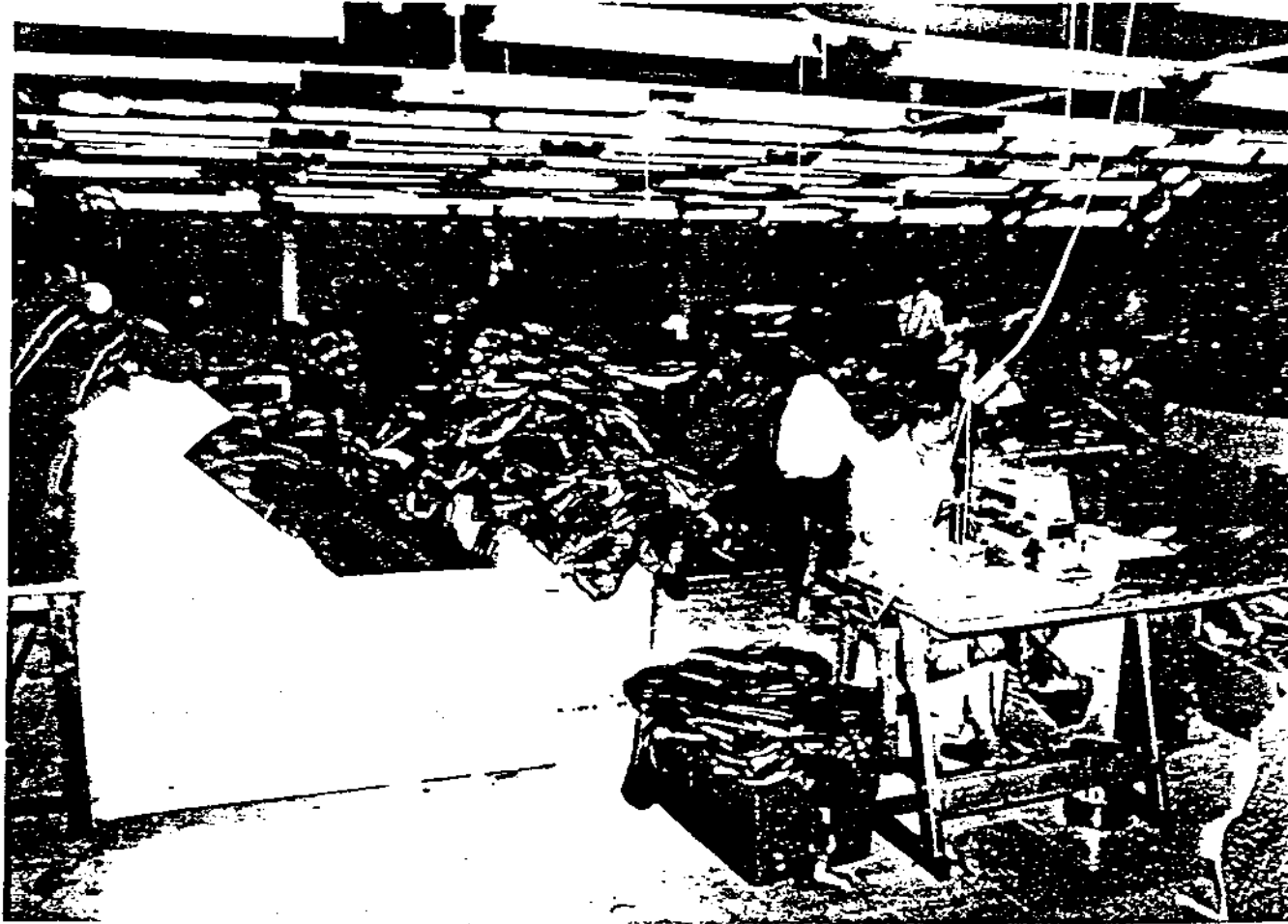

Proses Produksi ; Pembuatan Lobang Kancing.

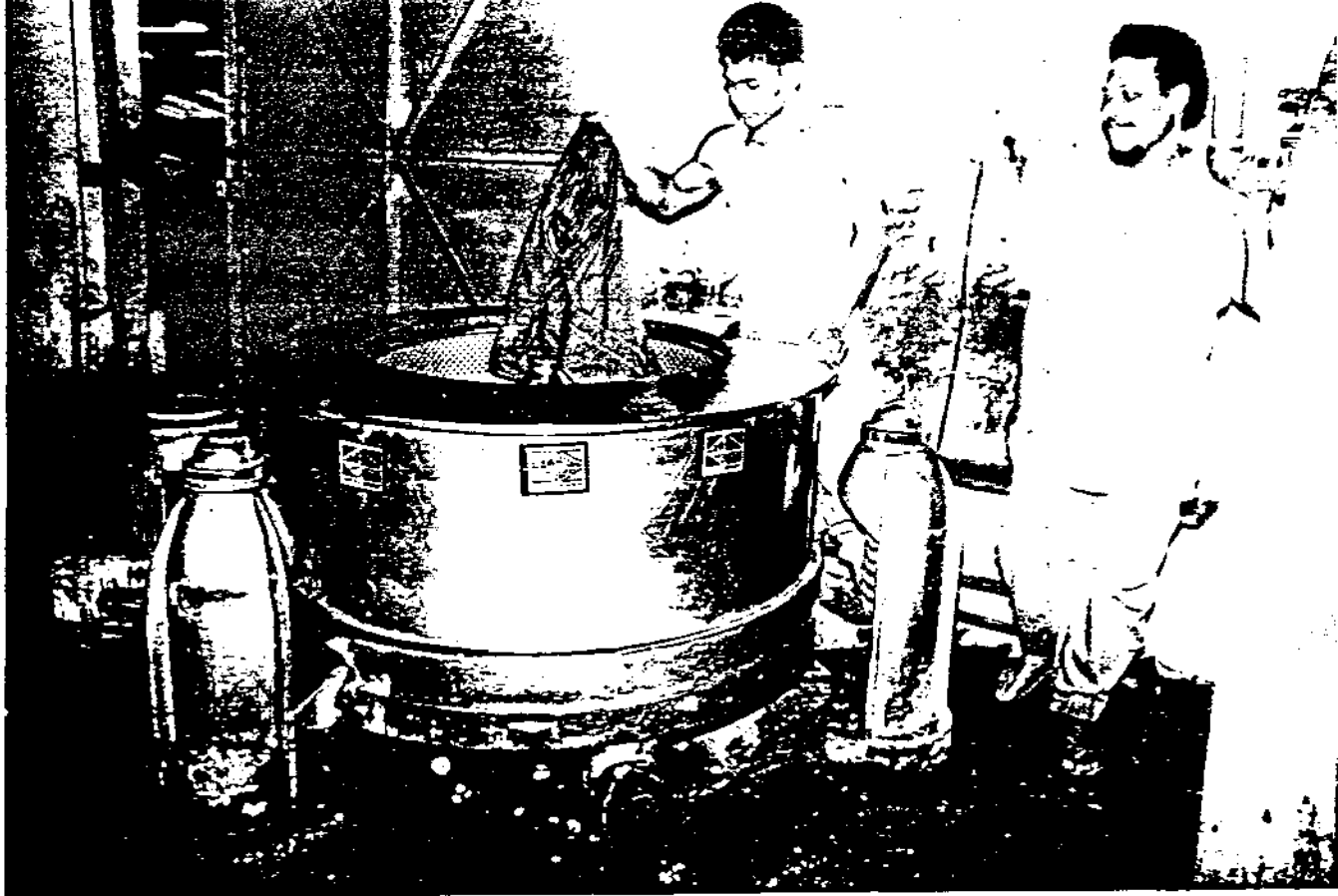

Mesin Pemas Pakaian setelah dicuci

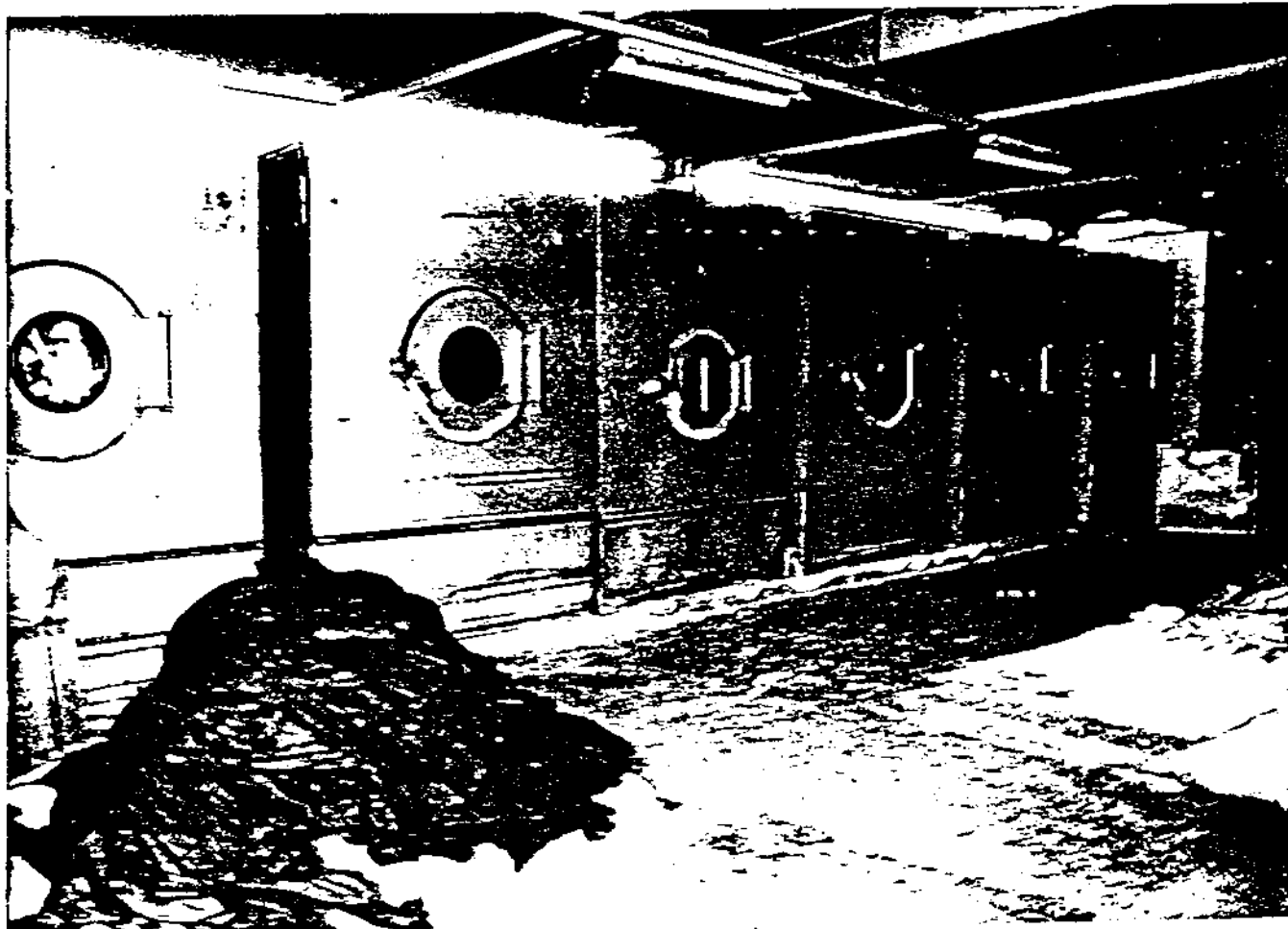

Mesin Pengering Pakaian.





Setelah Quality Control, langsung diadakan pengepakan, dan barang siap di Ekspor.