

## **LAMPIRAN - LAMPIRAN**

STRUKTUR ORGANISASI  
DITKESAD

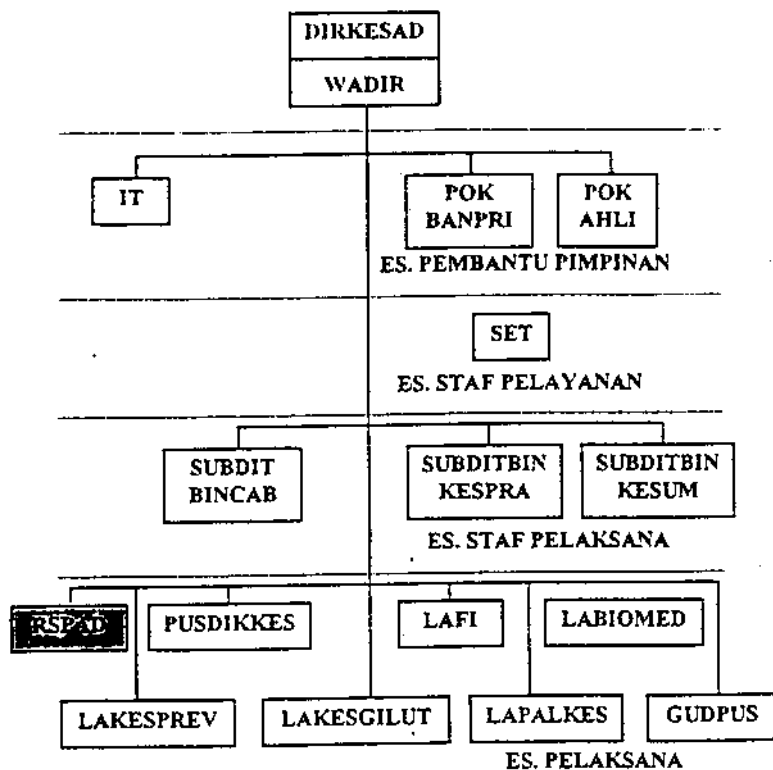

(Sumber Data : Rencana Organisasi Direktorat Kesehatan TNI – Angkatan Darat 1998)

**STRUKTUR ORGANISASI  
RUMAH SAKIT ANGGKATAN DARAT GATOT SUBROTO  
(BERDASARKAN ESELON DAN JABATAN)**

SUB LAMPIRAN I  
LAMPIRAN KEPUTUSAN KASAD  
NOMOR KEP / / 2000  
TANGGAL / / 2000

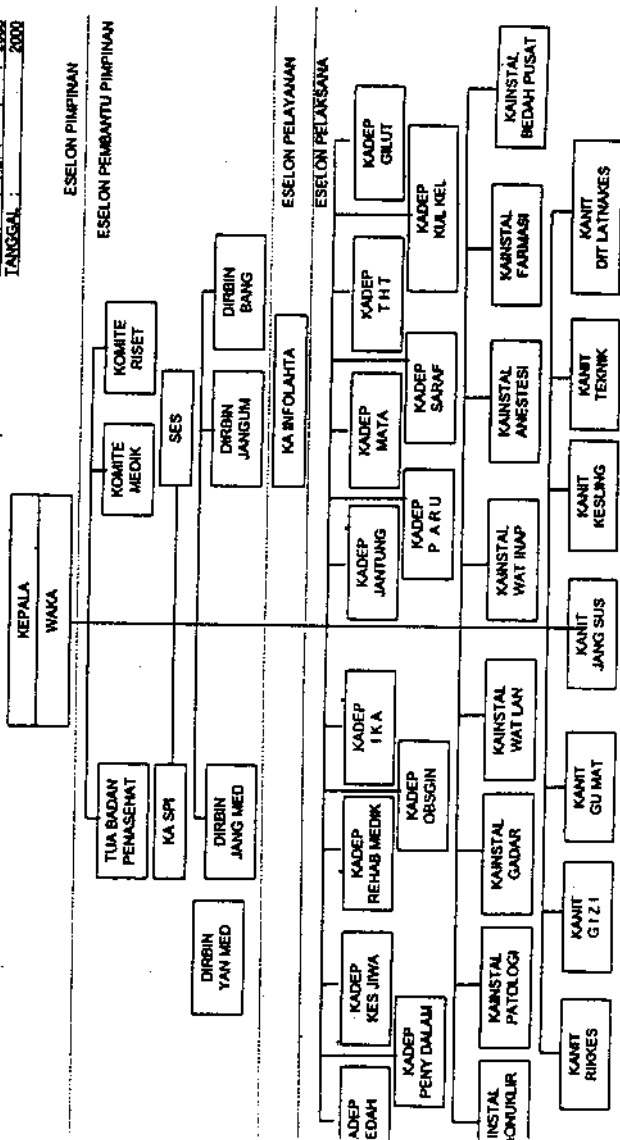

(Sumber Data : Buku Organisasi dan Tugas RSPAD-GS, 2000)

Contoh

Isian Pelopor :

LAPORAN PERAWATAN MONDOK.

Formulir : X-RR-11

RSPAD GATOT SOEBROTO

Jl. Dr. ABD RAHMAN SALIH 24, Dalem  
 & Tumbuh-tumbuhan, Tahun, 1999.

JAKARTA PUSAT.

NO.	GOLONGAN PERSONIL		JUMLAH PENDERITA	JUMLAH HARI PERAWATAN	KETERANGAN
1	2		3	4	5
1	ANGKATAN SENDIRI	MILITER	108	1.600	
		SIPIL	52	606	
		KELUARGA	288	2.542	
		JUMLAH	448	4.710	
2	ANGKATAN LAIN	MILITER	20	209	
		SIPIL	3	90	
		KELUARGA	42	435	
		JUMLAH	65	734	
3	PURNAWIRAWAN		224	3.125	
4	AKSES PERAWATAN		73	1.170	
	UMUM DAN LAIN-LAIN		136	2.253	
5	JUMLAH		946	12.170	

Jakarta, 12 Februari 1999

AN. KEPALA RSPAD  
 GATOT SOEBROTO  
 W A K A  
 U.D  
 DIRBINMED



COL. Spdt. MARS

NO. 001 NRP. 28942.

Satuan Pelapor :  
 RSPAD GATOT SOEKROTO  
 JL. DR. ABD. RAHMAN SALIM 24  
 JAKARTA PUSAT.

Contoh

LAPORAN AKTIVITAS POLIKLINIK  
 BULAN : JANUARI TAHUN 1990

NO	COLONGAN PERSONIL	JUMLAH PANGSUNG	JUMLAH KUMJUNGAN	RESTERANGAN
1	2	3	4	5
1	MILITER	909	1.457	
	SIPIK	787	1.843	
	KELUARGA	1.056	3.299	
2	MILITER	35	52	
	SIPIK	17	40	
	KELUARGA	34	137	
3	MILITER	21	40	
	SIPIK	9	17	
	KELUARGA	12	24	
4	MILITER	47	104	
	SIPIK	12	34	
	KELUARGA	47	206	
5	PURNAWIRMAN	1.713	3.515	
6	UMUM DAN LAIN-LAIN	1.583	2.429	
7	ASKEP DEPARTEMEN	503	1.283	
	J U M L A H	6.000	14.480	

Jakarta, 12 Februari 1990

AN. KEPALA RSPAD GATOT SOEKROTO  
 W A K A



Dr. S. S. MARS  
 28942

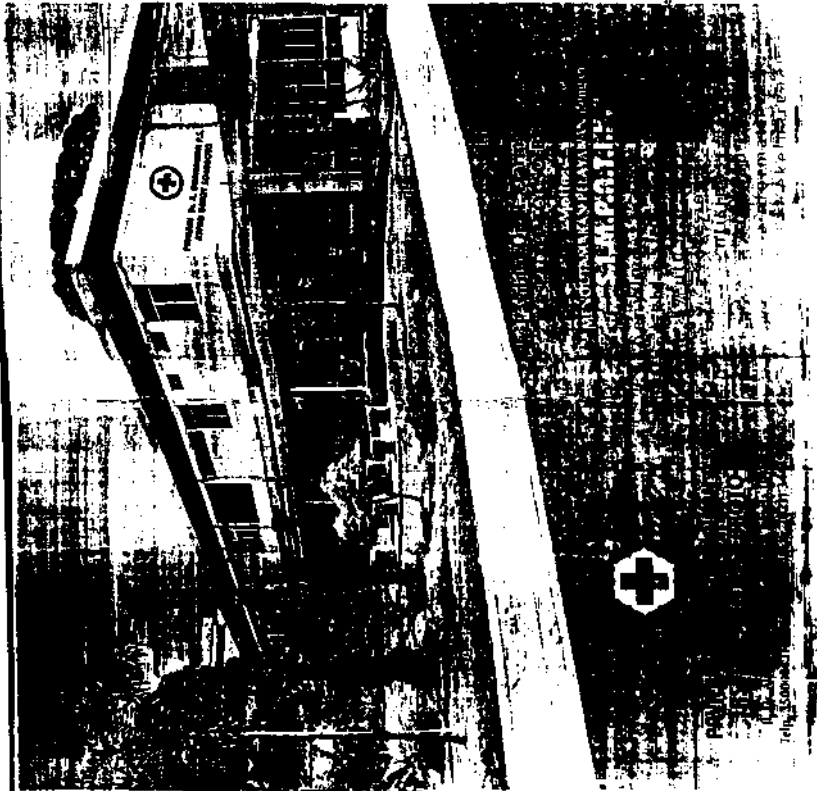

PROYEKSI  
 PT. BINA SARANA BANGUNAN  
**SIKAPATI**  
 Jalan ... No. ...  
 Telp. ...



SIKAPATI



OPERAN TUNJUNG

DESKRIPSI LOKASI DAN A. CARANGAN

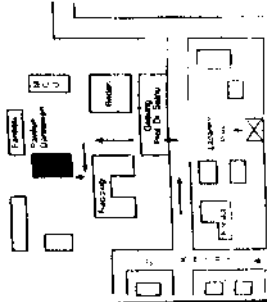



**Lobby**

Berbagai fasilitas unggulan antara lain :  
 • Perasi Bedah Jantung  
 • Instalansi Gigit  
 • pemecahan Batu Ginjal (ESWL)  
 • pengobatan dengan Laser mata, kulit, dll)  
 • dokteran Nuklir (a.l Renogamm)  
 • pembedahan jantung  
 • pteksi dini kelainan paru (Bodyplethysmograph,  
 Spirograph)

- kioskops
- modifikasi
- T Scan Spiral
- pelopor

Dukung oleh dokter-dokter Spesialis dan Sub  
 spesialis bidang :

- THT
- Mata
- Kulit & Kelamin
- Gigit dan Mulut
- Gigi
- Aswulatan Anak
- Kesehatan Jantung
- Kelelasi Lasi Akutik
- Akupunktur
- Laboratorium

**KELAS I**



- AC
- Kamar mandi + toilet
- Telepon
- Seari kamar mandi
- Mejaan 3x (pilihan menu)
- Extra bedding

• Pembedahan pada kamar ini (tumpang)

**VIP SUPER**

- 3 buah tempat tidur
- Lemari
- Sofa
- 1 set meja makan
- Kamar es
- TV Color
- AC
- Kamar mandi + toilet
- Telepon
- Sarai kamar mandi
- Mejaan 3x (pilihan menu)
- Extra Bedding

**IMCU (INTERMEDIATE CARE UNIT)**



- AC
- Lemari
- Kamar mandi
- Mejaan 3x (pilihan menu)
- Telepon
- Kamar mandi + toilet
- Mejaan 3x (pilihan menu)
- Extra Bedding

**KELAS II**



- 3 buah tempat tidur
- TV Color
- AC
- Kamar mandi + toilet
- Telepon
- Mejaan 3x (pilihan menu)
- Extra Bedding

**II M**



**Pelayanan Kebidanan :**

- Bedah (one day care)
- Hemodialisa
- Endoskopi
- Kardiostasi Jantung
- Cryosurgery
- Transplantasi Ginjal
- Bedah Jantung/Thorax
- Pemecah Batu Ginjal (ESWL)
- Bedah (Micro, Plastik, Laparoscopy)
- Pengobatan dengan Laser (Mata, Kulit, dll)
- Treadmill
- Unit Stroke
- CT Scan Spiral
- JMCU
- ICU
- Radioterapi
- Test Fungsi Paru
- dll.



**Fasilitas Pelayanan**

Pelayanan Kebidanan & Farmasi di Ujung Gadung

**Manajemen Umum :**

- Farmasi Medis
- Unit Anestesi
- Unit Kebidanan Nuklir (Renogram, Hepatogram)
- Unit Patologi Anatomi
- Unit Patologi Klinik
- Unit Radiologi

**Klinik Khusus :**

- Asma
- Urologi - Impotensi
- Nyeri
- Gigi
- Fisioterapi
- Andrologi
- Saluran Cerna & Hati

**Paviliun Kartika**

TINGGI 70000 RUMAH  
No. 100 CANTON SUKSES, RT. 11  
SUKSES PARANGSIPURAN NO. 1111  
SUKSES, KABUPATEN PANGKAJENE-RE  
PANGKAJENE

**Therapy (di rumah) :**

- Ozen
- Mgnmek
- EECF
- Laser

**Pelayanan Lainnya :**

- Apotik
- Bank Darah

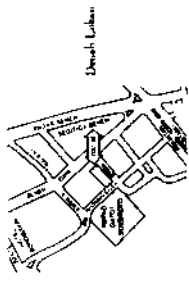





## Super VIP

*Facilities:*

- 1 Buah Tempat Tidur Elektrik
- Pantry + Dinner Set
- Lemari Es
- 1 Set Meja Makan
- TV Colour (Saluran : TVRI, TV, Swasta, Parabola dan Laserdisc)
- Kamar mandi Bathup (Air Panas/Dingin)
- 1 Set Sofa
- Telepon (International, Interlokai, dan Lokal)
- AC central
- Music ( Central Audio )
- Menu makanan dapat dipesan sesuai dengan selera pasien.
- Satu surat kabar harian.



## VIP

*Facilities:*

- 1 Buah Tempat Tidur Elektrik
- Lemari Es
- TV Colour (Saluran : TVRI, TV, Swasta, Parabola dan Laserdisc)
- Kamar mandi shower (Air Panas/ Dingin)
- Sofa
- Telepon Interlokai dan lokal
- AC central
- Music ( Central Audio )
- Menu makanan dapat dipesan sesuai dengan selera pasien.
- Satu surat kabar harian.



## Kelas Utama

*Facilities:*

- 2 Buah Tempat tidur manual perkamar
- TV Colour (Saluran : TVRI, TV, Swasta, Parabola dan Laserdisc)
- Kamar mandi shower (Air Panas/ Dingin)
- Telepon melalui operator (Interlokai & Lokal)
- AC central
- Music ( Central Audio )
- Menu makanan dapat dipesan sesuai dengan selera pasien.
- Satu surat kabar harian.

