

LAMPIRAN

Lampiran I
Hubungan Kepemilikan

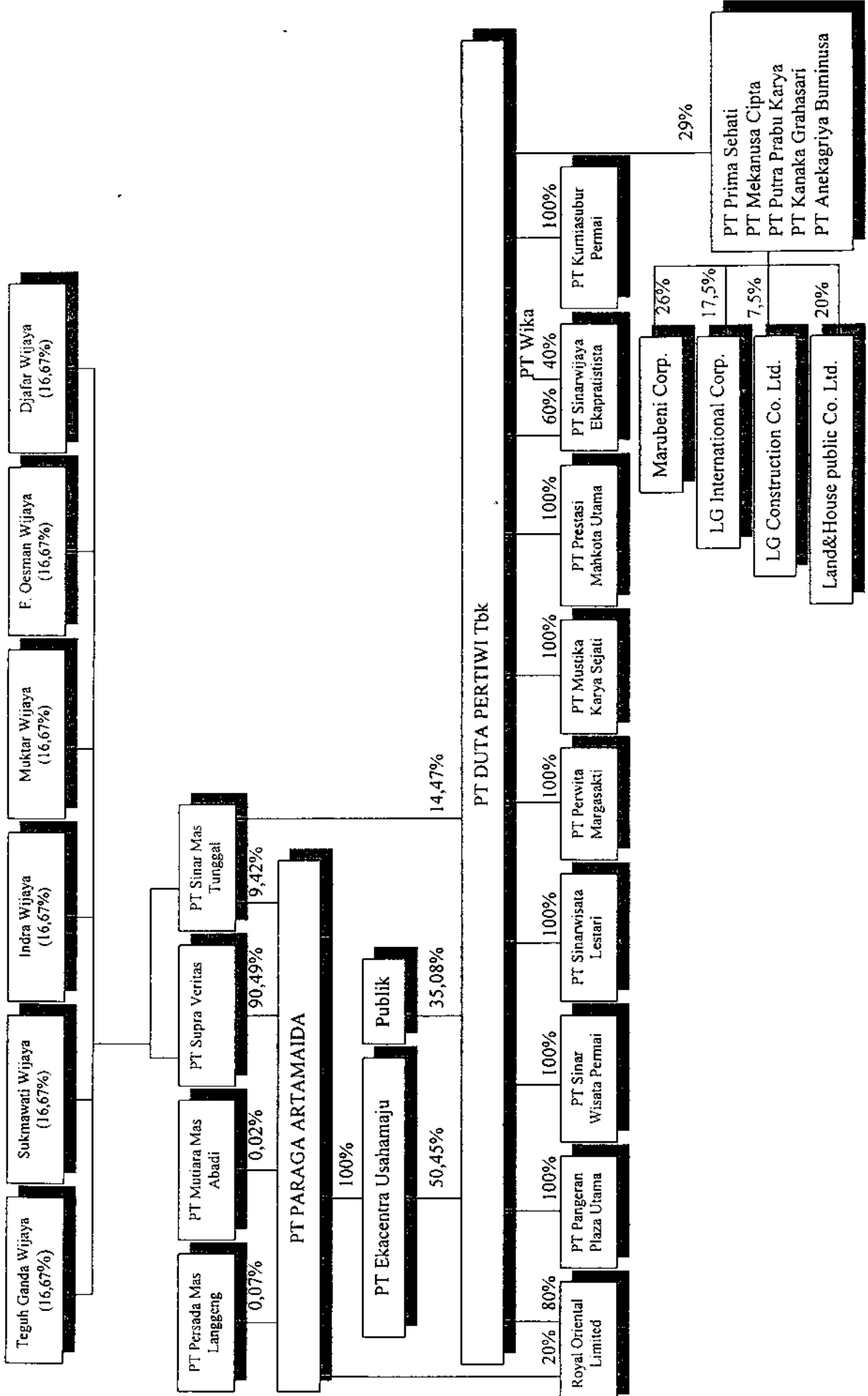

Lampiran 2
 Hubungan Kepemilikan, Pengurusan, dan Pengawasan dalam Kelompok Usaha Sinar Mas

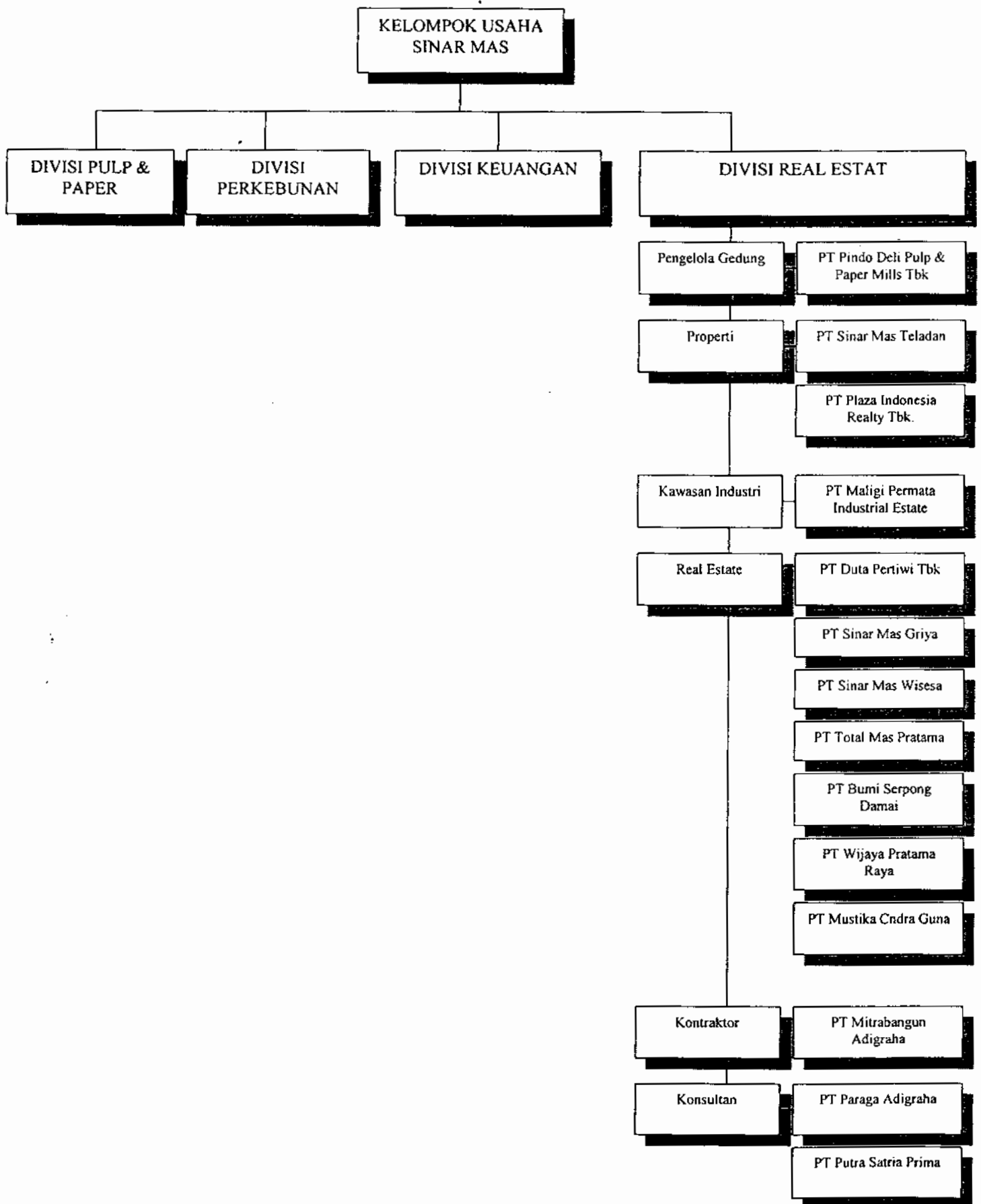

Per 31 Desember Tahun 1993, 1994, 1995 dan 30 September 1996

	1993	1994	1995	1996	1993	1994	1995	1996
AKTIVA					KEWAJIBAN DAN EKUITAS			
AKTIVA LANCAR					KEWAJIBAN JANGKA PENDEK			
Kas dan setara kas	12.246.246.517	29.386.550.448	126.035.699.249	156.694.877.121	Hitung bank	90.156.100.000	271.859.100.000	187.303.139.616
Investasi lancar				647.379.595	Weasel bayar	0	0	167.117.533.819
Piutang usaha	36.731.712.846	92.990.787.038	196.520.089.793	181.860.729.779	Hitung usaha	29.944.551.309	59.921.838.327	46.524.323.181
Piutang pada pihak yang mempunyai hubungan istimewa				95.839.440.049	Hitung pada pihak yang mempunyai hubungan istimewa	0	0	5.600.000.000
Piutang lain-lain	1.810.636.150	1.334.923.880	1.327.616.292	346.849.532	Hitung lain-lain	642.487.413	1.679.594.769	1.806.249.682
Perediaan:	170.316.448.536	398.985.398.566	567.002.773.810	714.108.770.115	Hitung pajak	34.654.048.683	27.244.406.737	29.904.363.669
Uang muka pembelian	1.441.445.118	7.091.433.533	5.121.236.497	8.431.346.149	Biaya yang masih harus dibayar	4.139.935.332	7.064.507.746	9.237.477.175
Pajak dibayar dimuka	871.521.046	2.781.949.633	3.379.650.406	13.689.982.213	Uang muka yang diterima	102.119.805.277	55.249.673.330	54.753.102.548
Biaya dibayar dimuka	359.916.335	1.351.816.654	4.307.176.198	3.379.823.255	Hitung yang jatuh tempo dalam satu tahun	28.255.000.000	101.683.875.657	132.950.477.370
Jumlah Aktiva Lancar	223.777.926.554	533.922.859.752	903.589.242.245	1.174.999.197.808	Hitung sewa guna usaha	5.529.722.111	3.445.779.376	3.493.554.480
				13.920.000.000	Jumlah kewajiban jangka pendek	295.542.650.025	733.828.084.217	638.770.223.540
INVESTASI JANGKA PANJANG					SELISIH LEBIH AKTIVA BERSIH ANAK PERUSAHAAN DIATAS BIAYA PEROLEHA			
SELISIH LEBIH BIAYA PEROLEHAN	0	14.851.107.295	20.807.752.518	19.983.052.765	PERUSAHAAN DIATAS BIAYA PEROLEHA	212.266.076		
DIATAS AKTIVA BERSIH ANAK PERUSAHAAN					KEWAJIBAN JANGKA PANJANG			
TANAH UNTUK PENGEMBANGAN	179.780.587.485	262.216.989.340	497.377.856.706	557.576.406.994	Hitung bank dan lembaga keuangan	144.854.000.000	295.011.444.661	436.947.135.049
AKTIVA TETAP	73.712.649.271	98.936.864.612	127.591.053.582	162.025.341.642	Hitung sewa guna usaha	9.853.597.600	6.891.540.288	4.366.924.380
AKTIVA TETAP DALAM RANGKA BANGUN, KELOLA DAN ALIH	1.536.189.692	1.676.851.403	1.586.855.242	1.519.364.757	Hitung pada pemegang saham minoritas	10.000.000.000	0	0
AKTIVA LAIN-LAIN	19.788.218.545	24.624.094.147	19.761.147.068	20.894.942.204	Hitung pada rekanan	0	0	91.460.186.000
					PPN yang diterima	219.701.832	244.491.470	143.054.582
					Hitung obligasi	0	0	200.000.000.000
					Hitung obligasi konversi	77.000.000.000	0	0
					Jumlah kewajiban jangka panjang	241.927.299.432	302.147.476.419	733.917.300.011
					KEUNTUNGAN YANG DITANGGUKAN ATAS PENJUALAN DAN PENYEWaan KEMBALI AKTIVA			
					BAGIAN PEMILIKAN PEMEGANG SAHAM MINORITAS DALAM ANAK PERUSAHAAN			
					KEUNTUNGAN YANG DITANGGUKAN ATAS PENJUALAN DAN PENYEWaan KEMBALI AKTIVA	1.036.046.623	754.689.475	0
					BAGIAN PEMILIKAN PEMEGANG SAHAM MINORITAS DALAM ANAK PERUSAHAAN	7.031.337.714	33.638.742.127	31.081.299.021
					KEUNTUNGAN YANG DITANGGUKAN ATAS PENJUALAN DAN PENYEWaan KEMBALI AKTIVA	5.000.000.000	225.000.000.000	346.875.000.000
					Modal saham	11.670.000.000	0	0
					Modal disetor lainnya	0	0	10.625.000.000
					Agio saham	98.382.035.063	85.913.385.490	189.296.969.466
					Saldo laba	115.032.035.063	364.663.385.490	546.796.969.466
					Jumlah ekuitas	498.595.571.547	1.570.713.907.361	1.950.918.306.170
JUMLAH AKTIVA	498.595.571.547	936.228.766.549	1.570.713.907.361	1.950.918.306.170	JUMLAH KEWAJIBAN DAN EKUITAS	936.228.766.549	1.570.713.907.361	1.950.918.306.170

Lampiran 4
Laporan Perhitungan Rugi - Laba PT Duta Pertiwi Tbk
 Per 31 Desember 1993, 1994, 1995 dan 30 September 1996

No.	Uraian	1993	1994	1995	1996
1	PENJUALAN	167.478.837.969	308.475.360.987	474.877.848.743	189.468.925.368
2	BEBAN POKOK PENJUALAN	97.858.001.662	133.411.408.360	250.160.617.081	108.523.803.038
	Laba Kotor	69.620.836.307	175.063.952.627	224.717.231.662	80.945.122.330
3	BEBAN USAHA				
	Penjualan	9.536.903.709	20.354.539.965	29.594.387.441	15.520.782.409
	Umum & Adm.	24.091.497.799	32.870.691.668	49.853.768.699	49.259.104.604
	Jumlah Beban Usaha	33.628.401.508	53.225.231.633	79.448.156.140	64.779.887.013
4	LABA USAHA	35.992.434.799	121.838.720.994	145.269.075.522	16.165.235.317
5	PENGHASILAN (BEBAN) LAIN-LAIN	-731.025.482	6.014.354.333	6.162.929.980	86.679.118.428
6	EBIT	35.261.409.317	115.824.366.661	139.106.145.542	102.844.353.745
7	Interest	13.775.827.113	4.023.614.078	7.203.371.622	8.000.965.554
8	EBT	21.485.582.204	123.829.461.249	144.228.633.880	110.845.319.299
9	PAJAK PENGHASILAN	2.850.000.978	34.633.987.600	47.588.042.000	37.952.151.175
10	LABA BERSIH	18.321.236.440	84.863.350	92.154.162.214	72.540.653.993

ANALISA HORIZONTAL NERACA

PT DUTA PERTIWI Tbk

Per 31 Desember Tahun 1993, 1994, 1995 dan 30 September 1996

	1993	1994	1995	1996	1994-1993	%	1995-1994	%	1996-1995	%
AKTIVA										
AKTIVA LANGKAH										
Kas dan setara kas	12.246.246.517	29.386.550.448	126.035.699.249	156.694.877.121	17.140.303.931	139,96	96.649.148.801	328,89	30.659.177.872	24,33
Investasi lancar	36.731.712.846	92.990.787.038	196.520.089.793	181.860.729.779	0	153,16	0	111,33	647.378.595	-7,46
Pinjaman usaha					56.239.074.192		103.529.302.755		-14.659.380.014	
Pinjaman pada pihak yang mempunyai hubungan istimewa	1.810.636.156	1.334.923.880	1.322.616.292	95.839.440.049	0		0		0	
Pinjaman lain-lain	170.316.448.536	398.985.398.566	567.002.773.810	714.108.770.115	-475.712.276	-26,27	-12.307.388	-0,92	95.839.440.049	-73,78
Persediaan	1.441.445.118	7.091.433.533	5.121.236.497	8.431.346.149	228.668.930.030	134,26	168.017.375.244	42,11	147.105.986.305	25,94
Utang muka pembelian	871.521.046	2.781.949.633	3.279.650.406	13.689.982.213	5.649.988.415	391,97	-1.970.197.036	-27,78	3.310.109.652	64,63
Pajak dibayar dimuka	359.916.335	1.351.816.654	4.307.176.198	3.379.823.255	1.910.428.587	219,21	497.700.773	17,89	10.410.331.807	317,42
Biaya dibayar dimuka	223.777.976.554	533.922.859.752	903.389.242.245	1.174.999.197.808	991.900.319	275,59	2.955.359.544	218,62	-827.352.843	-21,53
Jumlah Aktiva Lancar					310.144.933.198	138,59	369.666.382.493	69,24	271.409.955.563	30,04
INVESTASI JANGKA PANJANG				13.920.000.000	0		0		13.920.000.000	
SELISIH LEBIH BIAYA PEROLEHAN DIATAS AKTIVA BERSIH ANAK PERUSAHAAN	0	14.851.107.295	20.807.752.518	19.983.052.765	14.851.107.295		5.936.645.223	40,11	-824.699.753	-3,98
TANAH UNTUK PENGEMBANGAN	179.780.587.485	262.216.989.340	497.377.856.706	557.576.406.994	82.436.401.853	45,85	235.160.867.366	89,68	60.198.550.268	12,10
AKTIVA TETAP	73.712.649.271	98.936.864.612	127.591.053.582	162.025.341.642	25.224.215.341	34,22	28.654.188.970	28,96	34.434.288.060	26,99
AKTIVA TETAP DALAM RANGKA BANGUN, KELOLA DAN ALIH	1.536.189.692	1.676.851.403	1.586.855.242	1.519.364.757	140.661.711	9,16	-89.996.161	-5,37	-67.480.485	-4,25
AKTIVA LAIN-LAIN	19.788.218.545	24.624.094.147	19.761.147.068	20.894.942.204	4.835.875.602	24,44	-4.862.947.079	-19,75	1.133.785.138	5,74
JUMLAH AKTIVA	498.595.571.547	936.228.766.549	1.570.713.997.361	1.950.918.306.170	437.633.195.002	87,77	634.485.140.812	67,77	380.204.398.809	24,21

ANALISA HORIZONTAL NERACA

PT DUTA PERTIWI Tbk

Per 31 Desember Tahun 1993, 1994, 1995 dan 30 September 1996

	1993	1994	1995	1996	1994 ^ 1993	%	1995 ^ 1994	%	1996 ^ 1995	%
KEWAJIBAN DAN EKUITAS										
KEWAJIBAN JANGKA PENDEK										
Hutang bank	129.628.900.000	90.156.100.000	271.859.100.000	187.363.139.616	-39.472.400.000	-30,45	181.703.000.000	201,54	-84.495.960.384	-31,08
Wesel bayar	0	0	200.129.308.275	167.117.533.819	200.129.308.275		200.129.308.275		-33.011.774.456	-16,50
Hutang usaha	1.358.774.761	29.944.551.309	59.921.838.327	46.524.333.181	28.585.776.548	2.103,79	29.977.287.018	100,11	-13.397.513.146	-22,36
Hutang pada pihak yang mempunyai hubungan istimewa	11.791.732.600	0	5.600.000.000	5.600.000.000	-11.791.732.600	-100,00	5.600.000.000			
Hutang lain-lain	1.868.706.857	642.487.413	1.629.594.769	1.806.249.682	-1.326.219.444	-67,37	987.107.356	153,64	176.654.913	10,84
Hutang pajak	7.036.362.199	34.654.048.683	27.244.406.737	29.904.363.669	27.617.668.484	392,50	-7.409.841.946	-21,38	2.659.956.932	9,76
Biaya yang masih harus dibayar	1.961.197.257	4.139.935.232	7.064.507.746	9.257.477.175	2.178.737.975	111,09	2.924.572.514	70,64	2.192.869.429	31,04
Utang muka yang diterima	38.272.482.274	102.119.805.277	55.249.673.330	54.753.102.548	63.847.323.003	166,82	-48.670.131.947	-45,90	-486.570.782	-0,90
Hutang yang jatuh tempo dalam satu tahun	45.283.760.687	5.229.722.111	101.683.875.657	132.930.477.370	-17.027.780.687	-37,60	73.427.875.657	259,87	31.266.601.713	30,75
Hutang sewa guna usaha	9.643.673.666	5.229.722.111	3.445.779.376	3.493.554.480	-4.313.951.555	-44,73	-1.883.942.735	-35,35	47.775.104	1,39
Jumlah kewajiban jangka pendek	246.943.210.301	295.242.630.025	733.828.064.217	638.770.223.540	48.287.439.724	19,56	438.585.434.192	148,55	-95.057.860.677	-12,95
SELISIH LEBIH AKTIVA BERSIH ANAK PERUSAHAAN DI ATAS BIAYA PEROLEHAN	212.268.076				-212.268.076	-100,00				
KEWAJIBAN JANGKA PANJANG										
Hutang bank dan lembaga keuangan	108.460.191.187	144.854.000.000	295.011.444.661	436.947.135.049	36.393.808.813	33,55	150.157.444.661	103,66	141.935.690.388	48,11
Hutang sewa guna usaha	19.795.898.253	9.853.597.600	6.891.540.288	4.366.924.380	-9.942.290.653	-50,22	-2.962.057.312	-30,06	-2.524.615.908	-36,63
Hutang pada pemegang saham minoritas	0	10.000.000.000	0	0	10.000.000.000		-10.000.000.000	-100,00		
Hutang pada rekanan	0	0	0	92.460.186.000	0		0		92.460.186.000	
PPN yang dibanda	62.594.330	219.701.832	244.491.470	143.054.582	157.107.502	250,99	24.789.638	11,28	-101.436.888	-41,49
Hutang obligasi	0	0	0	200.000.000.000	0		0		200.000.000.000	
Hutang obligasi konversi	0	77.000.000.000	0	0	77.000.000.000		-77.000.000.000	-100,00	0	
Jumlah kewajiban jangka panjang	128.318.673.770	241.927.299.432	302.147.476.419	733.917.300.011	113.608.625.662	88,54	60.220.176.987	24,89	431.769.823.592	142,90
KEUNTUNGAN YANG DITANGGUKAN ATAS PENJUALAN DAN PENYEWAAN KEMBALI AKTIVA	1.036.046.623	754.689.475			-281.357.148	-27,16	-754.689.475	-100,00		
BAGIAN PEMILIKAN PEPEGANG SAHAM MINORITAS DALAM ANAK PERUSAHAAN EKUITAS	7.031.337.714	33.638.742.127	31.081.299.021	31.433.813.153	26.607.404.413	378,41	-2.557.443.106	-7,60	352.514.132	1,13
Modal saham	5.000.000.000	225.000.000.000	277.500.000.000	346.875.000.000	220.000.000.000	4.400,00	52.500.000.000	23,33	69.375.000.000	25,00
Modal disetor lainnya	11.670.000.000	0	0	0	-11.670.000.000	-100,00	0		0	
Agro saham	0	53.750.000.000	80.000.000.000	10.625.000.000	53.750.000.000		26.250.000.000	48,84	-69.375.000.000	-88,72
Saldo laba	98.382.025.063	85.915.385.490	146.157.047.704	189.296.969.466	-12.466.649.573	-12,67	60.241.662.214	70,12	43.139.921.762	29,52
Jumlah ekuitas	115.052.025.063	364.665.385.490	503.637.047.704	546.796.969.466	249.613.350.427	218,96	138.991.662.214	38,11	43.139.921.762	8,57
JUMLAH KEWAJIBAN DAN EKUITAS	498.595.571.547	936.228.766.549	1.570.713.907.361	1.950.918.306.170	437.633.195.002	67,77	834.485.140.612	67,77	380.204.398.809	24,21

ANALISA VERTIKAL NERACA

PT DUTA PERTIWI Tbk

Per 31 Desember Tahun 1993, 1994, 1995 dan 30 September 1996

AKTIVA	1993	1994	1995	1996	1993	1994	1995	1996	1993	1994	1995	1996	1993	1994	1995	1996	
AKTIVA LANCAR																	
Kas dan setara kas	12.246.246.517	29.386.550.448	126.035.699.249	156.694.877.121	2.46	3.141	8.021	8.03	100.00	100.00	428,89	124,33	100,00	238,96	0,00	0,00	0,00
Investasi lancar				647.379.595	0,00	0,00	0,00	0,03	100,00	100,00	0,00	0,00	100,00	0,00	0,00	0,00	0,00
Pinjaman usaha	36.731.712.846	92.990.787.038	196.520.089.793	181.860.729.779	7.371	9.93	12.51	9.32	100,00	100,00	211,33	92,54	100,00	253,16	0,00	0,00	0,00
Pinjaman pada pihak yang mempunyai hubungan istimewa				95.839.446.049	0,00	0,00	0,00	4,91	100,00	100,00	0,00	0,00	100,00	0,00	0,00	0,00	0,00
Pinjaman Lancar	1.810.636.156	1.334.923.880	1.322.616.292	346.849.532	0,36	0,14	0,08	0,02	100,00	100,00	73,73	26,22	100,00	73,73	93,08	26,22	26,22
Persediaan	170.316.448.536	398.985.398.566	567.002.773.810	714.108.770.115	34,16	42,62	36,10	36,60	100,00	100,00	147,11	125,94	100,00	234,26	0,00	0,00	0,00
Utang muka pembelian	1.441.445.118	7.091.433.553	5.121.236.497	8.431.346.149	0,29	0,76	0,33	0,43	100,00	100,00	72,22	164,63	100,00	491,97	0,00	0,00	0,00
Pajak dibayar dimuka	871.521.046	2.781.949.653	3.279.650.406	13.689.982.213	0,17	0,30	0,21	0,70	100,00	100,00	117,89	417,42	100,00	319,21	0,00	0,00	0,00
Biaya dibayar dimuka	358.916.335	1.351.816.654	4.307.176.198	3.379.823.255	0,07	0,14	0,27	0,17	100,00	100,00	318,62	78,47	100,00	375,59	0,00	0,00	0,00
jumlah Aktiva Lancar	223.777.926.554	533.922.859.752	903.589.242.245	1.174.959.197.808	44,88	57,03	57,53	60,23	100,00	100,00	169,24	130,04	100,00	238,59	0,00	0,00	0,00
INVESTASI JANGKA PANJANG				13.920.000.000	0,00	0,00	0,00	0,71	0,00	0,00	0,00	0,00	0,00	0,00	0,00	0,00	0,00
SELISIH LEBIH BIAYA PEROLEHAN				19.983.052.765	0,00	1,59	1,32	1,02	100,00	100,00	140,11	96,04	100,00	0,00	0,00	0,00	0,00
DIATAS AKTIVA BERSIH ANAK PERUSAHAAN	0	14.851.107.295	20.807.732.518	557.576.406.994	36,06	28,01	31,67	28,38	100,00	100,00	189,68	112,10	100,00	145,85	0,00	0,00	0,00
TANAH UNTUK PENGEMBANGAN	179.780.587.485	262.216.989.340	497.377.856.706	162.025.941.642	14,78	10,57	8,12	8,31	100,00	100,00	128,96	126,99	100,00	134,22	0,00	0,00	0,00
AKTIVA TETAP	73.712.640.271	98.936.864.612	127.591.053.582	162.025.941.642	14,78	10,57	8,12	8,31	100,00	100,00	128,96	126,99	100,00	134,22	0,00	0,00	0,00
AKTIVA TETAP DALAM RANGKA BANGUN, KELOLA DAN ALIJI	1.536.189.692	1.676.851.403	1.586.855.242	1.519.364.757	0,31	0,18	0,10	0,08	100,00	100,00	94,63	95,75	100,00	109,16	0,00	0,00	0,00
AKTIVA LAIN-LAIN	19.788.218.545	24.624.094.147	19.761.147.068	20.894.942.204	3,97	2,63	1,26	1,07	100,00	100,00	80,25	105,74	100,00	124,44	0,00	0,00	0,00
JUMLAH AKTIVA	498.595.571.547	956.228.766.549	1.570.713.907.361	1.950.918.966.170	100,00	100,00	100,00	100,00	100,00	100,00	167,77	124,21	100,00	187,77	0,00	0,00	0,00

**ANALISA VERTIKAL NERACA
PT DUTA PERTIWI Tbk**

Per 31 Desember Tahun 1993, 1994, 1995 dan 30 September 1996

	1993	1994	1995	1996	1993	1994	1995	1995	1995	1993	1994	1995	1996
KEWAJIBAN DAN EKUITAS													
KEWAJIBAN JANGKA PENDEK													
Hutang bank	129.628.500.000	90.156.100.000	271.839.100.000	187.363.139.616	26,00	9,63	17,31	9,60	100	68,55	301,54	68,62	
Weval bayar	0	0	200.129.308.275	167.117.533.819	0,00	0,00	12,74	8,57	100	83,50	200,11	83,50	
Hutang usaha	1.358.774.761	29.944.531.309	59.921.838.327	46.524.325.181	0,27	3,20	3,81	2,38	100	2.203,79	200,11	77,64	
Hutang pada pihak yang mempunyai hubungan istimewa	11.791.732.600	0	5.600.000.000	5.600.000.000	2,38	0,00	0,36	0,28	100	0,00	100,00	100,00	
Hutang lain-lain	1.968.706.837	642.487.413	1.629.594.769	1.866.249.682	0,39	0,07	0,10	0,09	100	32,63	253,84	110,84	
Hutang pajak	7.036.362.199	34.654.048.683	27.244.406.737	29.984.363.669	1,41	3,70	1,73	1,53	100	492,50	78,82	109,78	
Biaya yang masih harus dibayar	1.961.197.237	4.139.935.232	7.064.507.746	9.237.477.175	0,39	0,44	0,46	0,47	100	211,09	170,64	131,04	
Uang muka yang diterima	38.272.482.274	102.119.865.277	55.249.673.330	54.753.102.548	7,88	10,91	3,52	2,81	100	266,82	54,10	89,10	
Hutang yang jatuh tempo dalam satu tahun	45.263.760.687	28.256.000.000	101.683.875.657	132.930.477.370	8,08	3,02	6,47	8,81	100	62,40	359,87	130,75	
Hutang sewa guna usaha	9.643.673.666	5.329.722.111	3.445.779.376	3.493.554.480	1,83	0,57	0,22	0,18	100	55,27	64,85	101,39	
Jumlah kewajiban jangka pendek	246.945.210.201	295.240.650.025	733.828.084.217	638.770.223.540	49,53	31,54	48,72	32,74	100	119,56	248,55	87,05	
SELISIH LEBIH AKTIVA BERSIH ANAK PERUSAHAAN DIATAS BIAYA PEROLEHAN	212.268.076				0,04	0,00	0,00	0,00	100	0,00	0,00	0,00	
KEWAJIBAN JANGKA PANJANG													
Hutang bank dan lembaga keuangan	108.460.191.187	144.851.000.000	295.011.444.661	436.947.135.049	21,75	15,47	18,78	22,40	100	133,55	203,66	148,11	
Hutang sewa guna usaha	19.795.889.253	9.853.597.600	6.891.540.288	4.366.924.380	3,97	1,05	0,44	0,22	100	49,78	69,94	63,37	
Hutang pada pemegang saham minoritas	0	0	0	0	0,00	1,07	0,00	0,00	100	0,00	0,00	0,00	
Hutang pada rekanan	0	0	0	92.460.186.000	0,00	0,00	0,00	4,74	100	350,99	111,28	58,51	
PPN yang ditunda	62.594.330	219.701.832	244.491.470	143.054.582	0,01	0,02	0,02	0,01	100	0,00	0,00	0,00	
Hutang obligasi	0	0	0	200.000.000.000	0,00	0,00	0,00	10,25	100	0,00	0,00	0,00	
Hutang obligasi konversi	0	77.000.000.000	0	0	0,00	8,22	0,00	0,00	100	0,00	0,00	0,00	
Jumlah kewajiban jangka panjang	128.318.673.770	241.927.299.432	302.147.476.419	733.917.308.011	25,74	25,84	19,24	37,62	100	188,54	124,89	242,90	
KEUNTUNGAN YANG DITANGGURKAN ATAS PENJUALAN DAN PENYEWAAN KEMBALI AKTIVA BAGIAN PEMILIKAN PEMEGANG SAHAM MINORITAS DALAM ANAK PERUSAHAAN EKUITAS	1.036.046.623	754.689.475	31.041.299.021	31.433.813.153	0,21	0,08	0,00	0,00	100	478,41	92,40	101,13	
Modal saham	5.000.000.000	225.000.000.000	277.500.000.000	346.875.000.000	1,00	24,03	17,87	17,78	100	4.500,00	123,33	125,00	
Modal disetor lainnya	11.670.000.000	0	0	0	2,34	0,00	0,00	0,00	100	0,00	0,00	0,00	
Agio saham	0	53.750.000.000	80.000.000.000	10.635.000.000	0,00	5,74	5,09	0,54	100	87,93	170,12	129,52	
Saldo laba	98.382.035.063	85.915.385.490	146.137.047.704	189.296.969.466	18,73	9,18	9,31	9,70	100	316,96	138,11	108,57	
Jumlah ekuitas	115.052.035.063	364.665.385.490	503.637.047.704	546.796.969.466	23,08	38,95	32,07	28,03	100	187,77	167,77	124,21	
JUMLAH KEWAJIBAN DAN EKUITAS	498.595.571.547	936.228.766.549	1.370.713.907.361	1.950.918.306.170	100,00	100,00	100,00	100,00	100	187,77	167,77	124,21	

Lampiran 9

Analisa Horizontal Laporan Rugi - Laba
Per 31 Desember 1993, 1994, 1995 dan 30 September 1996

No.	Uraian	1993	1994	1995	1996	1994 ~ 1993	%	1995 ~ 1994	%	1996 ~ 1995	%
1	PENJUALAN	167.478.837.969	308.475.360.987	474.877.848.743	189.468.923.368	140.986.523.018	84,19	166.402.487.756	53,94	-283.408.923.375	-60,10
2	BEBAN POKOK PENJUALAN	97.838.001.662	133.411.408.360	250.160.617.081	108.523.803.034	35.553.406.698	36,33	116.749.208.721	87,51	-141.636.814.043	-56,62
	Laba Kotor	69.620.836.307	175.063.952.627	224.717.231.662	80.945.122.330	105.443.116.320	151,45	49.653.279.035	28,36	-143.772.109.332	-63,98
3	BEBAN USAHA	9.536.903.709	20.354.539.965	29.594.387.441	15.520.782.409	10.817.656.256	113,43	9.239.847.476	45,39	-14.073.605.032	-47,55
	Penjualan	24.091.497.799	32.870.691.668	49.853.768.699	49.259.104.604	8.779.193.869	36,44	16.983.077.031	51,67	-594.664.095	-1,19
	Uraun & Adm.	33.628.401.508	53.225.231.633	79.448.156.140	64.779.887.013	19.596.830.125	58,27	26.222.924.507	49,27	-14.668.269.127	-18,46
4	LABA USAHA	35.992.434.799	121.838.720.994	145.269.075.522	16.165.235.317	85.846.286.195	238,51	23.430.354.528	19,23	-129.103.840.205	-88,87
5	PENGHASILAN (BEBAN) LAIN-LAIN	-731.025.482	6.914.354.333	6.162.929.980	86.679.118.428	6.745.379.815	-922,73	1.488.573.647	2,47	80.516.188.448	1.306,46
6	EBIT	35.261.409.317	115.824.366.851	139.106.145.542	102.844.353.745	80.562.957.344	228,47	23.281.778.881	20,10	-36.261.791.797	-26,07
7	Interest	13.775.827.113	4.023.614.078	7.203.371.622	8.000.965.554	-9.752.213.035	-70,79	3.179.757.544	79,03	797.593.932	11,07
8	EBT	21.485.582.204	123.829.461.249	144.228.633.880	110.845.319.299	102.343.879.045	476,34	20.399.172.631	16,47	-33.383.314.581	-23,15
9	PAJAK PENGHASILAN	2.850.000.978	34.633.987.600	47.588.042.000	37.932.151.175	31.783.986.622	1.115,23	12.934.054.400	37,40	-9.635.890.825	-20,25
10	LABA BERSIH	18.321.236.440	84.863.350	92.154.162.214	72.540.633.993	-18.236.373.090	-99,54	92.069.298.864	108,49	-19.613.508.221	-21,28

Lampiran 10

Analisa Vertikal Laporan Rugi - Laba
Per 31 Desember 1993, 1994, 1995 dan 30 September 1996

No.	Uraian	% DARI KOMPONEN					TREND ANALYSIS								
		1993	1994	1995	1996		1993	1994	1995	1996					
1	PENJUALAN														
	Pihak ketiga	187.478.837.889	285.818.560.366	469.706.511.408	175.465.792.146	100,00	92,66	98,91	92,61	100	170,66	280,46	104,77		
	Pihak yang mempunyai hubungan istimewa	187.478.837.989	22.656.800.621	5.171.337.335	14.003.133.222	0,00	7,34	1,09	7,39	100					
	Pendapatan kotor		308.475.360.987	474.877.848.743	189.468.925.368	100,00	100,00	100,00	100,00	100	184,19	283,54	113,13		
2	BEBAN POKOK PENJUALAN														
	Labu Kotor	97.838.001.662	133.411.408.360	250.160.617.081	108.523.803.038	38,43	45,25	52,68	57,28	100	136,33	255,64	110,90		
		69.620.836.307	175.063.952.627	224.717.231.662	80.945.122.330	41,57	56,75	47,32	42,72	100	251,45	322,77	116,27		
3	BEBAN USAHA														
	Perjualan	9.536.903.709	20.354.539.965	29.594.387.441	15.520.782.409	5,69	6,60	6,23	8,19	100	213,43	310,31	162,74		
	Uraian & Adm.	24.091.497.799	32.870.691.668	49.833.768.699	49.259.104.604	14,38	10,66	10,50	26,00	100	136,44	206,94	204,47		
	Jumlah Beban Usaha	33.628.401.508	53.225.231.633	79.448.156.140	64.779.887.013	20,08	17,25	16,73	34,19	100	158,27	236,25	192,63		
4	LABA USAHA														
		35.992.434.799	121.838.720.994	145.269.075.522	16.165.235.317	21,49	39,50	30,59	8,53	100	388,51	403,61	44,91		
5	PENGHASILAN (BEBAN) LAIN-LAIN														
		-731.025.482	6.014.354.333	6.162.929.980	86.679.118.428	-0,44	1,95	1,30	45,75	100	-822,73	-845,05	-11.857,20		
6	EBIT														
		35.261.409.317	115.824.568.661	139.106.145.542	102.844.353.745	21,05	37,55	29,29	54,28	100	328,47	394,50	291,66		
7	Interest														
		13.775.827.113	4.023.614.078	7.203.371.622	8.000.965.554	8,23	1,30	1,52	4,72	100	29,21	52,29	58,08		
8	EBT														
		21.485.582.204	123.829.461.249	144.228.633.880	110.845.319.299	12,83	40,14	30,37	58,50	100	576,34	671,28	515,91		
9	PAJAK PENGHASILAN														
		2.850.000.978	34.633.987.600	47.588.042.000	37.932.151.175	1,70	11,23	10,02	20,03	100	1.215,23	1.669,76	1.331,65		
10	LABA BERSIH														
		18.321.236.440	84.863.350	92.154.162.214	72.540.653.993	10,94	0,03	19,41	38,29	100	0,46	502,99	395,94		