

Lampiran I. Analisa Perusahaan – Perusahaan Calon Pesaing CV. ABC

Nama Perusahaan	Work Shop	Show Room	Lokasi Show Room	Jumlah Pembeli Jak-Sol Jan - Juni 2002	Segmen Pasar	Asal Bahan Baku	Lama Perah Berdiri	Job Order	Belan dan Promosi	Harga	
A	Ya	1	Jkt	30-40	M & A	Supplier	+ 10 thn	Ya	Tidak	Per model	
B	Ya	2	Jkt & Bdg	20-30	M & A	Supplier	+ 10 thn	Ya	Tidak	Per model	
C	TA	2	Jkt	40-50	M & A	Supplier	+ 10 thn	Tidak	Ya	Per model	
D	Ya	1	Jkt	30-40	M & A	Supplier	+ 10 thn	Tidak	Ya	Per model	
E	Ya	1	Jkt	30-40	M & A	Supplier	+ 10 thn	Ya	Ya	Per model	
F	Ya	1	Jkt	20-30	M & A	Supplier	- 10 thn	Ya	Ya	Per model	
G	Ya	1	Jkt	30-40	M & A	Supplier	+ 10 thn	Tidak	Ya	Per model	
H	Ya	2	Jkt	40-50	M & A	Supplier	+ 10 thn	Tidak	Ya	Per model	
I	Ya	2	Jkt	40-50	M & A	Supplier	+ 10 thn	Tidak	Ya	Per model	
J	Ya	1	Jkt	20-30	M & A	Supplier	+ 10 thn	Tidak	Ya	Per model	
K	Ya	3	Jkt	50-60	M & A	Supplier	+ 20 thn	Ya	Ya	Per model & m2	Rp. 1.500.000 - Rp. 1.750.000
L	Ya	1	Jkt	20-30	M & A	Supplier	+ 10 thn	Ya	Ya	Per model & m2	Rp. 1.500.000 - Rp. 2.000.000
M	Ya	1	Jkt	30-40	M & A	Supplier	+ 10 thn	Ya	Ya	Per model & m2	Rp. 1.500.000 - Rp. 2.000.000
N	Ya	1	Jkt	20-30	M & A	Supplier	+ 10 thn	Ya	Ya	Per model	
O	TA	1	Jkt	20-30	M & A	Supplier	+ 10 thn	Tidak	Ya	Per model	
P	Ya	1	Jkt	30-40	M & A	Supplier	+ 10 thn	Tidak	Ya	Per model	
Q	Ya	1	Jkt	30-40	M & A	Supplier	+ 10 thn	Tidak	Ya	Per model	
R	Ya	1	Jkt	30-40	M & A	Supplier	+ 10 thn	Tidak	Ya	Per model	
S	Ya	3	Jkt	40-50	M & A	Supplier	+ 10 thn	Ya	Ya	Per model & m2	Rp. 1.750.000 - Rp. 2.100.000
T	TA	1	Jkt	20-30	M & A	Supplier	+ 10 thn	Tidak	Ya	Per model	
U	Ya	1	Jkt	30-40	M & A	Supplier	+ 10 thn	Tidak	Ya	Per model	
V	Ya	1	Jkt	40-50	M & A	Supplier	+ 10 thn	Tidak	Ya	Per model	
W	Ya	4	Jkt & Bdg	50-60	M & A	Supplier	+ 20 thn	Ya	Ya	Per model & m2	Rp. 1.500.000 - Rp. 2.000.000
X	Ya	1	Jkt	30-40	M & A	Supplier	- 10 thn	Tidak	Ya	Per model	
Y	Ya	2	Jkt	30-40	M & A	Supplier	+ 10 thn	Ya	Ya	Per model	
Z	Ya	2	Jkt	40-50	M & A	Supplier	+ 10 thn	Ya	Ya	Per model & m2	Rp. 1.500.000 - Rp. 2.000.000
AA	TA	1	Jkt	20-30	M & A	Supplier	+ 10 thn	Tidak	Ya	Per model	
AB	Ya	1	Jkt	20-30	M & A	Supplier	+ 10 thn	Tidak	Ya	Per model	
AC	Ya	1	Jkt	20-30	M & A	Supplier	+ 10 thn	Tidak	Ya	Per model	
AD	Ya	1	Jkt	40-50	M & A	Supplier	+ 10 thn	Ya	Tidak	Per model & m2	Rp. 1.500.000 - Rp. 1.500.000

m :

Jkt - Jakarta

Bdg - Bandung

M - Menengah

A - Atas

TA - Tidak Ada

Lampiran 2. Analisa Perusahaan CV. ABC Dan Perusahaan – Perusahaan Pesaing

Nama Perusahaan	Work Shop	Show Room	Lokasi Show Room	Jumlah Pembeli Jak-Sel Jan - Juni 2002	Sasaran Pasar	Asal Bahan Baku	Lama Perzh. Berdiri	Job Order	Iklan dan Promosi	Harga	Keterangan Harga Per m2
CV. ABC	Ya	TA	TA	5-10	M & A	Supplier	+ 20 thn	Ya	Tidak	Model & m2	Rp. 1.250.000 - Rp. 1.400.000
PT. K	Ya	3	Jkt	50-60	M & A	Supplier	+ 20 thn	Ya	Ya	Model & m2	Rp. 1.500.000 - Rp. 1.750.000
PT. L	Ya	1	Jkt	20-30	M & A	Supplier	+ 10 thn	Ya	Ya	Model & m2	Rp. 1.500.000 - Rp. 2.000.000
PT. M	Ya	1	Jkt	30-40	M & A	Supplier	+ 10 thn	Ya	Ya	Model & m2	Rp. 1.500.000 - Rp. 2.000.000
PT. Z	Ya	2	Jkt	40-50	M & A	Supplier	+ 10 thn	Ya	Ya	Model & m2	Rp. 1.500.000 - Rp. 2.000.000
PT. AD	Ya	1	Jkt	40-50	M & A	Supplier	+ 10 thn	Ya	Tidak	Model & m2	Rp. 1.500.000 - Rp. 1.800.000

atan :

Jkt = Jakarta

M = Menengah

A = Atas

TA = Tidak Ada

Lampiran 3. Kuesioner**Variabel Demografik :**

1. Jenis Kelamin (Pria / Wanita)
2. Usia :
 - a. Berapa usia anda ?
 - a. 20 tahun – 25 tahun
 - b. 26 tahun – 30 tahun
 - c. 31 tahun – 40 tahun
 - d. 41 tahun – 50 tahun
 - e. Di atas 50 tahun
 - b. Berapa usia pasangan anda ?
 - a. 20 tahun – 25 tahun
 - b. 26 tahun – 30 tahun
 - c. 31 tahun – 40 tahun
 - d. 41 tahun – 50 tahun
 - e. Di atas 50 tahun
3. Berapa jumlah anggota keluarga, termasuk anda, yang tinggal bersama anda ?
 - a. 1-2 orang
 - b. 3-4 orang
 - c. 5-6 orang
 - d. 6-7 orang
 - e. 7 orang lebih
4. Pendapatan :
 - a. Berapa kira – kira penghasilan anda dalam 1 bulan ?
 - a. Di bawah Rp. 1 juta
 - b. Rp. 1 juta – Rp. 2 juta
 - c. Rp. 2 juta – Rp. 3 juta
 - d. Rp. 3 juta – Rp. 4 juta
 - e. Di atas Rp. 4 juta
 - b. Selain anda, adakah anggota keluarga anda yang mempunyai pendapatan sendiri ? (Ada / Tidak Ada)
5. Apakah pekerjaan anda :
 - a. Profesional dan teknis
 - b. Manajerial
 - c. Wiraswasta
 - d. Administrasi

Lampiran 3. Kuesioner (Lanjutan)

- e. Pelajar / Mahasiswa
- f. Ibu rumah tangga
- g. Marketing
- h. Tak bekerja

6. Pendidikan

- a. Apa pendidikan terakhir anda ?
 - a. SMA / sederajat
 - b. D1, D2, D3
 - c. S1
 - d. S2
 - e. S3
- b. Apa pendidikan terakhir pasangan anda ?
 - a. SMA / sederajat
 - b. D1, D2, D3
 - c. S1
 - d. S2
 - e. S3

7. Jumlah & Komposisi Anggota Keluarga :

- a. Berapa jumlah anggota keluarga anda yang tinggal di rumah anda ?
- b. Anggota keluarga anda yang tinggal di rumah anda terdiri dari
- c. Dalam membeli produk meubel, keputusan diambil oleh :
 - a. Anda
 - b. Pasangan anda
 - c. Anak – anak anda
 - d. Hasil musyawarah anggota keluarga
 - e. Lainnya (sebutkan)

8. Jumlah Anggota Keluarga Yang Bekerja :

- Selain anda, di rumah anda siapa anggota keluarga lain yang bekerja ?
- a. Tidak ada
 - b. Pasangan anda
 - c. Anak – anak anda
 - d. Lainnya (sebutkan)

Lampiran 3. Kuesioner (Lanjutan)

Variabel Psikografik :

9. Selera dan Gaya Hidup :

- a. Warna apa yang paling anda sukai ?
 - a. Natural
 - b. Gelap
 - c. Terang
 - d. Kombinasi
 - e. Lainnya (sebutkan)
- b. Gaya meubel apa yang lebih anda sukai ?
 - a. Klasik
 - b. Modern
 - c. Semi klasik
 - d. Semi modern
 - e. Ethnic
 - f. Lainnya (sebutkan)
- c. Dalam membeli produk meubel apa yang paling utama anda perhatikan ?
 - a. Kualitasnya
 - b. Harganya
 - c. Fungsinya
 - d. Penampilannya
 - e. Lainnya (sebutkan)
- d. Menurut anda kualitas produk perusahaan A, B, C, D dan E dengan range nilai 1 – 10, akan anda nilai dengan nilai berapa ?
- e. Menurut anda harga dari produk perusahaan A, B, C, D, E bila dibandingkan dengan kualitasnya adalah :
 - a. Mahal
 - b. Sedang
 - c. Murah

Lampiran 4. Segmentasi Berdasarkan Karakteristik Pasar

Profil Pembeli Perusahaan ABC :

Pembeli	Jenis Kelamin	Usia dan Usia Pasangan	Jumlah Anggota Keluarga di Rumah	Pendapatan Setiap Bulan (Rp.)	Savings	Pekerjaan	Pendidikan & Pendidikan Pasangan	Jumlah Anggota Keluarga Bekerja	Lokasi Rumah Tinggal	Selera Warna	Gaya Meubel	Fokus Terhadap Produk Meubel	Fr. Ganti / Fr. Beli Setiap Tahun	Penilaian Terhadap Produk Perusahaan (1-10)
1	L	28 - None	4 orang	+ 4 juta	10% - 20 %	Wiraswasta	S1 & None	4 orang	M. Besar Jak-Bar	Natural	Semi klasik	P, K & H	1 kali	7
2	P	38 & 45	5 orang	+ 4 juta	10% - 20 %	Wiraswasta	S1 & S1	2 orang	Bintaro Jak-Sel	Natural	Semi klasik	P, K & H	1 kali	7
3	P	42 & 45	4 orang	+ 4 juta	10% - 20 %	PNS	S1 & S1	2 orang	Ciputat Tangerang	Natural	Semi klasik	P, K & H	1 kali	7
4	P	26 & 32	2 orang	+ 4 juta	10% - 20 %	Karyawan	S1 & S1	2 orang	Jelambar Jak-Bar	Natural	Modern	P, K & H	1 kali	8
5	L	45 & 37	4 orang	+ 4 juta	10% - 20 %	Konsultan	S2 & S1	2 orang	Bintaro Jak-Sel	Kombinasi	Semi klasik	P, K & H	1 kali	8
6	L	48 & 32	4 orang	+ 4 juta	10% - 20 %	Wiraswasta	S1 & S1	2 orang	Pa. Minggu Jak-Sel	Kombinasi	Etnik	P, K & H	1 kali	7
7	L	47 & 38	5 orang	+ 4 juta	10% - 20 %	Wiraswasta	S1 & S1	1 orang	Sunter Jak-Ut	Natural	Semi klasik	P, K & H	1 kali	7
8	L	48 & 32	4 orang	+ 4 juta	10% - 20 %	PNS	S1 & S1	2 orang	Radio Dalam Jak-Sel	Kombinasi	Semi klasik	P, K & H	1 kali	7

Profil Pembeli PT. K :

Pembeli	Jenis Kelamin	Usia dan Usia Pasangan	Jumlah Anggota Keluarga di Rumah	Pendapatan Setiap Bulan (Rp.)	Savings	Pekerjaan	Pendidikan & Pendidikan Pasangan	Jumlah Anggota Keluarga Bekerja	Lokasi Rumah Tinggal	Selera Warna	Gaya Meubel	Fokus Terhadap Produk Meubel	Fr. Ganti / Fr. Beli Setiap Tahun	Penilaian Terhadap Produk Perusahaan (1-10)
1	P	26 & 33	3 orang	+ 4 juta	10% - 20 %	Karyawan	S1 & S1	2 orang	Cilandak Jak-Sel	Kombinasi	Semi Modern	P, K & H	1 kali	8
2	P	28 & 35	4 orang	+ 4 juta	10% - 20 %	Karyawan	S1 & S1	2 orang	Cinere Depok	Kombinasi	Klasik & Modern	P, K & H	1 kali	7
3	L	37 & 40	5 orang	+ 4 juta	10% - 20 %	Karyawan	S1 & S1	2 orang	Kby. Baru Jak-Sel	Gelap	Semi klasik	P, K & H	1 kali	7
4	P	27 & 32	3 orang	+ 4 juta	10% - 20 %	Karyawan	S1 & S1	2 orang	Grogol Jak-Bar	Natural	Modern	P, K & H	1 kali	8
5	L	52 & 45	6 orang	+ 4 juta	10% - 20 %	Karyawan	S2 & S1	4 orang	Kby. Baru Jak-Sel	Kombinasi	Semi klasik	P, K & H	2 kali	8
6	L	44 & 38	5 orang	+ 4 juta	10% - 20 %	Karyawan	S1 & S1	2 orang	Pondok Labu Jak-Sel	Kombinasi	Semi klasik	P, K & H	1 kali	7
7	P	55 & 65	4 orang	+ 4 juta	10% - 20 %	Pensiun PNS	S1 & S1	1 orang	Mampang Jak-Sel	Natural	Klasik	P, K & H	1 kali	7
8	P	20 & 45	4 orang	+ 4 juta	10% - 20 %	Wiraswasta	S1 & S1	2 orang	Blok A Jak-Sel	Kombinasi	Semi klasik	P, K & H	1 kali	8

Lampiran 4. (Lanjutan)

Profil Pembeli PT. L :

Pembeli	Jenis Kelamin	Usia dan Pasangan	Jumlah Anggota Keluarga di Rumah	Pendapatan Setiap Bulan (Rp.)	Savings	Pekerjaan	Pendidikan & Pendidikan Pasangan	Jumlah Anggota Keluarga Bekerja	Lokasi Rumah Tinggal	Selera Warna	Gaya Meubel	Fokus Terhadap Produk Meubel	Fr. Garit / Fr. Beli Setiap Tahun	Penilaian Terhadap Produk Perusahaan (1 - 10)
1	L	45 & 44	5 orang	+ 4 juta	10% - 20 %	Pengeja & PNS	S2 & S1	2 orang	Ciputat Tangerang	Gelap	Klasik	P, K & H	1 kali	8
2	L	38 & 40	5 orang	+ 4 juta	10% - 20 %	Wiraswasta	S1 & S1	2 orang	Cileduk Jak-Sel	Natural	Semi klasik	P, K & H	1 kali	7
3	P	48 & 52	4 orang	+ 4 juta	10% - 20 %	Wiraswasta	S1 & S1	4 orang	Cinere Depok	Natural	Semi klasik	P, K & H	1 kali	7
4	L	35 & 23	2 orang	+ 4 juta	10% - 20 %	Karyawan	S1 & Kuliah	2 orang	P. Rebo Jak-Sel	Kombinasi	Semi Modern	P, K & H	1 kali	7
5	L	47 & 32	5 orang	+ 4 juta	10% - 20 %	Karyawan	S2 & S1	2 orang	Kotapa Gdg Jak-Ut	Kombinasi	Semi klasik	P, K & H	1 kali	7
6	P	47 & 50	6 orang	+ 4 juta	10% - 20 %	Karyawan & PNS	S1 & S2	3 orang	Prapanca Jak-Sel	Kombinasi	Klasik	P, K & H	1 kali	7
7	L	27 & 35	3 orang	+ 4 juta	10% - 20 %	Karyawan	S1 & S1	2 orang	Pondok Gede Jak-Sel	Natural	Semi klasik	P, K & H	1 kali	7
8	P	49 & 50	5 orang	+ 4 juta	10% - 20 %	PNS	S2 & S2	2 orang	Pancoran Jak-Sel	Kombinasi	Semi klasik	P, K & H	1 kali	7

Profil Pembeli PT. M :

Pembeli	Jenis Kelamin	Usia dan Pasangan	Jumlah Anggota Keluarga di Rumah	Pendapatan Setiap Bulan (Rp.)	Savings	Pekerjaan	Pendidikan & Pendidikan Pasangan	Jumlah Anggota Keluarga Bekerja	Lokasi Rumah Tinggal	Selera Warna	Gaya Meubel	Fokus Terhadap Produk Meubel	Fr. Garit / Fr. Beli Setiap Tahun	Penilaian Terhadap Produk Perusahaan (1 - 10)
1	L	28 & 26	3 orang	+ 4 juta	10% - 20 %	Karyawan	S1 & S1	2 orang	Tarogong Jak-Sel	Kombinasi	Semi Modern	P, K & H	1 kali	7
2	L	35 & 29	3 orang	+ 4 juta	10% - 20 %	Karyawan	S1 & S1	2 orang	Bintaro Jak-Sel	Natural	Semi klasik	P, K & H	1 kali	7
3	L	38 & 32	3 orang	+ 4 juta	10% - 20 %	Karyawan	S1 & S1	2 orang	Cipete Jak-Sel	Natural	Klasik	P, K & H	1 kali	7
4	P	25 & 35	2 orang	+ 4 juta	10% - 20 %	Karyawan	S1 & S1	2 orang	Blak S Jak-Sel	Kombinasi	Semi Klasik	P, K & H	1 kali	7
5	P	41 & 45	5 orang	+ 4 juta	10% - 20 %	Wiraswasta	S2 & S1	2 orang	Jagakarsa Jak-Sel	Kombinasi	Semi klasik	P, K & H	1 kali	7
6	P	49 & 55	6 orang	+ 4 juta	10% - 20 %	Wiraswasta	S1 & S2	4 orang	Pesanggrahan Jak-Sel	Kombinasi	Klasik	P, K & H	1 kali	7
7	P	35 & 50	4 orang	+ 4 juta	10% - 20 %	Karyawan	S1 & S2	2 orang	Cigugur Depok	Natural	Klasik	P, K & H	1 kali	7
8	P	30 & 30	3 orang	+ 4 juta	10% - 20 %	PNS	S1 & S1	2 orang	Bintaro Jak-Sel	Kombinasi	Semi klasik	P, K & H	1 kali	7

Lampiran 4. (Lanjutan)

Profil Pembeli PT. Z :

Pembeli	Jenis Kelamin	Usia dan Usia Pasangan	Jumlah Anggota Keluarga di Rumah	Pendapatan Setiap Bulan (Rp.)	Savings	Pekerjaan	Pendidikan & Pendidikan Pasangan	Jumlah Anggota Keluarga Bekerja	Lokasi Rumah Tinggal	Selera Warna	Gaya Meubel	Fokus Terhadap Produk Meubel	Fr. Ganti / Fr. Beli Setiap Tahun	Penilaian Terhadap Produk Perusahaan (1 - 10)
1	L	50 & 35	4 orang	+ 4 juta	10% - 20 %	Expatriat & Ibu RT	Master & S1	1 orang	Kemang Jak-Sel	Natural	Etnik	P, K & H	1 kali	8
2	L	55 & 49	5 orang	+ 4 juta	10% - 20 %	Konsultan	S2 & S2	3 orang	Pra Kuninga Jak-Sel	Natural	Semi klasik	P, K & H	1 kali	7
3	P	38 & 52	4 orang	+ 4 juta	10% - 20 %	Wirawasta	S1 & S2	2 orang	Jatinegara Jak-Tim	Natural	Semi klasik	P, K & H	1 kali	7
4	L	35 & 23	2 orang	+ 4 juta	10% - 20 %	Karyawan	S1 & Kuliah	2 orang	Gandaria Jak-Sel	Kombinasi	Semi Modern	P, K & H	1 kali	7
5	L	33 & 26	3 orang	+ 4 juta	10% - 20 %	Karyawan	S1 & S1	2 orang	Kramat Pela Jak-Sel	Kombinasi	Semi Modern	P, K & H	1 kali	7
6	P	57 & 65	2 orang	+ 4 juta	10% - 20 %	Pensiun	S1 & S2	Tidak Ada	Senen Jak-Pus	Gelap	Klasik	P, K & H	1 kali	8
7	P	49 & 48	3 orang	+ 4 juta	10% - 20 %	Karyawan	S2 & S2	2 orang	Cijantung Jak-Tim	Natural	Semi klasik	P, K & H	1 kali	7
8	L	28 & 26	3 orang	+ 4 juta	10% - 20 %	Karyawan	S2 & S1	2 orang	Bintaro Jak-Sel	Kombinasi	Semi klasik	P, K & H	1 kali	7

Profil Pembeli PT. AD :

Pembeli	Jenis Kelamin	Usia dan Usia Pasangan	Jumlah Anggota Keluarga di Rumah	Pendapatan Setiap Bulan (Rp.)	Savings	Pekerjaan	Pendidikan & Pendidikan Pasangan	Jumlah Anggota Keluarga Bekerja	Lokasi Rumah Tinggal	Selera Warna	Gaya Meubel	Fokus Terhadap Produk Meubel	Fr. Ganti / Fr. Beli Setiap Tahun	Penilaian Terhadap Produk Perusahaan (1 - 10)
1	P	30 & 32	3 orang	+ 4 juta	10% - 20 %	Karyawan	S1 & S1	2 orang	Palmerzh Jak-Sel	Kombinasi	Semi Modern	P, K & H	1 kali	7
2	P	29 & 30	3 orang	+ 4 juta	10% - 20 %	Karyawan	S1 & S1	2 orang	Kby Lama Jak-Sel	Kombinasi	Modern	P, K & H	1 kali	7
3	P	41 & 50	4 orang	+ 4 juta	10% - 20 %	Karyawan	S1 & S1	3 orang	Pondok Labu Jak-Sel	Natural	Semi Klasik	P, K & H	1 kali	8
4	L	34 & 31	3 orang	+ 4 juta	10% - 20 %	Karyawan	S1 & S1	2 orang	Citandus Jak-Sel	Kombinasi	Semi Modern	P, K & H	1 kali	7
5	P	25 & 28	3 orang	+ 4 juta	10% - 20 %	Karyawan	S1 & S1	2 orang	Fatmawati Jak-Sel	Kombinasi	Semi Modern	P, K & H	1 kali	7
6	L	36 & 30	4 orang	+ 4 juta	10% - 20 %	Wirawasta	S1 & S2	2 orang	Antasari Jak-Sel	Kombinasi	Semi Klasik	P, K & H	1 kali	7
7	L	53 & 50	4 orang	+ 4 juta	10% - 20 %	Karyawan	S1 & S2	2 orang	Cilandak Depok	Natural	Semi Klasik	P, K & H	1 kali	7
8	L	38 & 31	4 orang	+ 4 juta	10% - 20 %	Karyawan	S1 & S1	2 orang	Bintaro Jak-Sel	Kombinasi	Semi klasik	P, K & H	1 kali	7

Lampiran 5. Identifikasi Segmen Pasar Perusahaan CV. ABC dan Pesaing –
Pesaingnya Berdasarkan Karakteristik Pasar

Nama Perusahaan	Jenis Kelamin	Usia Rata - Rata (Tahun)	Jumlah Rata - Rata Anggota Keluarga (Orang)	Pendapatan Rata - Rata Setiap Bulan	Savings	Pekerjaan	Pendidikan Rata - Rata	Jumlah Rata - Rata Anggota Keluarga Bekerja	Jarak Rata - Rata Rumah Tinggal Dengan Toko	Selera Warna Rata - Rata	Gaya Meubel Rata - Rata	Fokus Rata - Rata Terhadap Produk Meubel	Fr. Beli Rata - Rata Per Tahun	Penjalar Rata - Rata Terhadap Produk (1 - 10)
ABC	L	37	4	+ 4 juta	10% - 20 %	Wirawasta	S1	2,125	7,975 km	Natural	Semi Klasik	P, K & H	1	7,25
K	P	45,5	4,25	+ 4 juta	10% - 20 %	Karyawan	S1	2,125	4,525 km	Kombinasi	Semi Klasik	P, K & H	1	7,5
L	L	37,5	4,375	+ 4 juta	10% - 20 %	Karyawan	S1	2,375	6,875 km	Kombinasi	Semi Klasik	P, K & H	1	7
M	P	40	3,625	+ 4 juta	10% - 20 %	Karyawan	S1	2,25	3,612 km	Kombinasi	Semi Klasik	P, K & H	1	7
Z	L	39	3,25	+ 4 juta	10% - 20 %	Karyawan	S2	1,75	5,125 km	Natural	Semi Klasik	P, K & H	1	7
AD	P & L	39	3,5	+ 4 juta	10% - 20 %	Wirawasta	S1	2,125	2,85 km	Kombinasi	Semi Klasik	P, K & H	1	7,125

Lampiran 6. Data Untuk Analisa Konjoin

No.	BAHAN (Teakwood + Kayu)	Model	Harga I (Juta)	P R : A (1 - 10)	Harga II (Juta)	P R : A (1 - 10)	Harga III (Juta)	P R : A (1 - 10)
1	Jati	Klasik	1,70	8	1,80	8	2,00	6
2	Jati	Semi Klasik	1,50	8	1,60	8	1,80	5
3	Jati	Modern	1,50	7	1,60	6	1,60	4
4	Jati	Semi Modern	1,50	7	1,60	6	1,80	4
5	Sungkal	Klasik	1,40	8	1,50	8	1,70	6
6	Sungkal	Semi Klasik	1,25	8	1,35	7	1,55	5
7	Sungkal	Modern	1,25	7	1,35	6	1,55	4
8	Sungkal	Semi Modern	1,25	7	1,35	6	1,55	4
9	Kelapa + Sungkal	Klasik	1,45	9	1,55	8	1,75	6
10	Kelapa + Sungkal	Semi Klasik	1,30	9	1,40	8	1,60	6
11	Kelapa + Sungkal	Modern	1,30	8	1,40	7	1,60	6
12	Kelapa + Sungkal	Semi Modern	1,30	8	1,40	7	1,60	6

Skala Penilaian :

1 = Paling tidak diminati

10 = Paling diminati

PR = Penilaian Respondent

Lampiran 6. (Lanjutan)

No.	BAHAN (Teakwood + Kayu)	Model	Harga I (Juta)	P R : B (1 - 10)	Harga II (Juta)	P R : B (1 - 10)	Harga III (Juta)	P R : B (1 - 10)
1	Jati	Klasik	1,70	8	1,80	7,50	2,00	6
2	Jati	Semi Klasik	1,50	8	1,60	7,50	1,80	6
3	Jati	Modern	1,50	8	1,60	7,50	1,80	6
4	Jati	Semi Modern	1,50	8	1,60	7,50	1,80	6
5	Sungkal	Klasik	1,40	8	1,50	7,50	1,70	6
6	Sungkal	Semi Klasik	1,25	8	1,35	7,50	1,55	6
7	Sungkal	Modern	1,25	7,5	1,35	7,50	1,55	6
8	Sungkal	Semi Modern	1,25	7,5	1,35	7,50	1,55	6
9	Kelapa + Sungkal	Klasik	1,45	8	1,55	7,50	1,75	7
10	Kelapa + Sungkal	Semi Klasik	1,30	8	1,40	7,50	1,60	6,5
11	Kelapa + Sungkal	Modern	1,30	7	1,40	6	1,60	6,5
12	Kelapa + Sungkal	Semi Modern	1,30	7	1,40	6	1,60	6,5

No.	BAHAN (Teakwood + Kayu)	Model	Harga I (Juta)	P R : C (1 - 10)	Harga II (Juta)	P R : C (1 - 10)	Harga III (Juta)	P R : C (1 - 10)
1	Jati	Klasik	1,70	8	1,80	8	2,00	7
2	Jati	Semi Klasik	1,50	8	1,60	8	1,80	7
3	Jati	Modern	1,50	7	1,60	7	1,80	6
4	Jati	Semi Modern	1,50	7	1,60	7	1,80	6
5	Sungkal	Klasik	1,40	8	1,50	8	1,70	7
6	Sungkal	Semi Klasik	1,25	8	1,35	8	1,55	7
7	Sungkal	Modern	1,25	7	1,35	7	1,55	6
8	Sungkal	Semi Modern	1,25	7	1,35	7	1,55	6
9	Kelapa + Sungkal	Klasik	1,45	8	1,55	8	1,75	7
10	Kelapa + Sungkal	Semi Klasik	1,30	8	1,40	8	1,60	7
11	Kelapa + Sungkal	Modern	1,30	8	1,40	8	1,60	7
12	Kelapa + Sungkal	Semi Modern	1,30	8	1,40	8	1,60	7

Lampiran 6. (Lanjutan)

No.	BAHAN (Teakwood + Kayu)	Model	Harga I (Juta)	P R : D (1 - 10)	Harga II (Juta)	P R : D (1 - 10)	Harga III (Juta)	P R : D (1 - 10)
1	Jati	Klasik	1,70	6	1,80	5	2,00	4
2	Jati	Semi Klasik	1,50	5	1,60	4	1,80	3
3	Jati	Modern	1,50	5	1,60	4	1,80	3
4	Jati	Semi Modern	1,50	5	1,60	4	1,80	3
5	Sungkal	Klasik	1,40	6	1,50	5	1,70	4
6	Sungkal	Semi Klasik	1,25	6	1,35	5	1,55	4
7	Sungkal	Modern	1,25	5	1,35	4	1,55	3
8	Sungkal	Semi Modern	1,25	6	1,35	5	1,55	4
9	Kelapa + Sungkal	Klasik	1,45	7	1,55	7	1,75	6
10	Kelapa + Sungkal	Semi Klasik	1,30	7	1,40	6	1,60	5
11	Kelapa + Sungkal	Modern	1,30	7	1,40	6	1,60	5
12	Kelapa + Sungkal	Semi Modern	1,30	7	1,40	6	1,60	5

No.	BAHAN (Teakwood + Kayu)	Model	Harga I (Juta)	P R : E (1 - 10)	Harga II (Juta)	P R : E (1 - 10)	Harga III (Juta)	P R : E (1 - 10)
1	Jati	Klasik	1,70	9	1,80	9	2,00	8
2	Jati	Semi Klasik	1,50	8	1,60	8	1,80	7
3	Jati	Modern	1,50	7	1,60	7	1,80	6
4	Jati	Semi Modern	1,50	7	1,60	7	1,80	6
5	Sungkal	Klasik	1,40	8	1,50	8	1,70	7
6	Sungkal	Semi Klasik	1,25	7	1,35	7	1,55	6
7	Sungkal	Modern	1,25	6	1,35	6	1,55	5
8	Sungkal	Semi Modern	1,25	6	1,35	6	1,55	5
9	Kelapa + Sungkal	Klasik	1,45	8	1,55	8	1,75	7
10	Kelapa + Sungkal	Semi Klasik	1,30	8	1,40	8	1,60	7
11	Kelapa + Sungkal	Modern	1,30	6	1,40	6	1,60	5
12	Kelapa + Sungkal	Semi Modern	1,30	6	1,40	6	1,60	5

Lampiran 6. (Lanjutan)

No.	BAHAN (Teakwood + Kayu)	Model	Harga I (Juta)	P R : F (1 - 10)	Harga II (Juta)	P R : F (1 - 10)	Harga III (Juta)	P R : F (1 - 10)
1	Jati	Klasik	1,70	6	1,50	6	2,00	5
2	Jati	Semi Klasik	1,50	6	1,60	6	1,80	5
3	Jati	Modern	1,50	6	1,60	6	1,80	5
4	Jati	Semi Modern	1,50	6	1,60	6	1,80	5
5	Sungkal	Klasik	1,40	6	1,50	6	1,70	5
6	Sungkal	Semi Klasik	1,25	6	1,35	6	1,55	5
7	Sungkal	Modern	1,25	6	1,35	6	1,55	5
8	Sungkal	Semi Modern	1,25	6	1,35	6	1,55	5
9	Kelapa + Sungkal	Klasik	1,45	6	1,55	6	1,75	5
10	Kelapa + Sungkal	Semi Klasik	1,30	6	1,40	6	1,60	5
11	Kelapa + Sungkal	Modern	1,30	6	1,40	6	1,60	5
12	Kelapa + Sungkal	Semi Modern	1,30	6	1,40	6	1,60	5

No.	BAHAN (Teakwood + Kayu)	Model	Harga I (Juta)	P R : G (1 - 10)	Harga II (Juta)	P R : G (1 - 10)	Harga III (Juta)	P R : G (1 - 10)
1	Jati	Klasik	1,70	9	1,80	7	2,00	6
2	Jati	Semi Klasik	1,50	8	1,60	7	1,80	6
3	Jati	Modern	1,50	7	1,60	6	1,80	5
4	Jati	Semi Modern	1,50	7	1,60	6	1,80	5
5	Sungkal	Klasik	1,40	8	1,50	6	1,70	7
6	Sungkal	Semi Klasik	1,25	8	1,35	7	1,55	6
7	Sungkal	Modern	1,25	7	1,35	6	1,55	5
8	Sungkal	Semi Modern	1,25	7	1,35	6	1,55	5
9	Kelapa + Sungkal	Klasik	1,45	8	1,55	8	1,75	7
10	Kelapa + Sungkal	Semi Klasik	1,30	8	1,40	8	1,60	7
11	Kelapa + Sungkal	Modern	1,30	7	1,40	7	1,60	6
12	Kelapa + Sungkal	Semi Modern	1,30	7	1,40	7	1,60	6

Lampiran 6. (Lanjutan)

No.	BAHAN (Teakwood + Kayu)	Model	Harga I (Juta)	P R : H (1 - 10)	Harga II (Juta)	P R : H (1 - 10)	Harga III (Juta)	P R : H (1 - 10)
1	Jati	Klasik	1,70	7	1,80	6	2,00	5
2	Jati	Semi Klasik	1,50	7	1,60	6	1,80	5
3	Jati	Modern	1,50	6	1,60	5	1,80	4
4	Jati	Semi Modern	1,50	6	1,60	5	1,80	4
5	Sungkal	Klasik	1,40	7	1,50	6	1,70	5
6	Sungkal	Semi Klasik	1,25	7	1,35	6	1,55	5
7	Sungkal	Modern	1,25	6	1,35	5	1,55	4
8	Sungkal	Semi Modern	1,25	6	1,35	5	1,55	4
9	Kelapa + Sungkal	Klasik	1,45	8	1,55	8	1,75	6
10	Kelapa + Sungkal	Semi Klasik	1,30	8	1,40	9	1,60	6
11	Kelapa + Sungkal	Modern	1,30	7	1,40	7	1,60	5
12	Kelapa + Sungkal	Semi Modern	1,30	7	1,40	7	1,60	5

No.	BAHAN (Teakwood + Kayu)	Model	Harga I (Juta)	P R : I (1 - 10)	Harga II (Juta)	P R : I (1 - 10)	Harga III (Juta)	P R : I (1 - 10)
1	Jati	Klasik	1,70	9	1,80	9	2,00	8
2	Jati	Semi Klasik	1,50	9	1,60	9	1,80	8
3	Jati	Modern	1,50	8	1,60	8	1,80	7
4	Jati	Semi Modern	1,50	8	1,60	8	1,80	7
5	Sungkal	Klasik	1,40	9	1,50	9	1,70	6
6	Sungkal	Semi Klasik	1,25	9	1,35	9	1,55	8
7	Sungkal	Modern	1,25	8	1,35	8	1,55	7
8	Sungkal	Semi Modern	1,25	8	1,35	8	1,55	7
9	Kelapa + Sungkal	Klasik	1,45	9	1,55	9	1,75	8
10	Kelapa + Sungkal	Semi Klasik	1,30	9	1,40	9	1,60	8
11	Kelapa + Sungkal	Modern	1,30	8	1,40	8	1,60	7
12	Kelapa + Sungkal	Semi Modern	1,30	8	1,40	8	1,60	7

Lampiran 6. (Lanjutan)

No.	BAHAN (Teakwood + Kayu)	Model	Harga I (Juta)	P R : J (1 - 10)	Harga II (Juta)	P R : J (1 - 10)	Harga III (Juta)	P R : J (1 - 10)
1	Jati	Klasik	1,70	9	1,90	9	2,00	7,5
2	Jati	Semi Klasik	1,50	8	1,60	8	1,80	7,5
3	Jati	Modern	1,50	7,5	1,60	7,5	1,80	7
4	Jati	Semi Modern	1,50	7,5	1,60	7,5	1,80	7
5	Sungkai	Klasik	1,40	8	1,50	8	1,70	7,5
6	Sungkai	Semi Klasik	1,25	8	1,35	8	1,55	7,5
7	Sungkai	Modern	1,25	7,5	1,35	7,5	1,55	7
8	Sungkai	Semi Modern	1,25	7,5	1,35	7,5	1,55	7
9	Kelapa + Sungkai	Klasik	1,45	8	1,55	8	1,75	7,5
10	Kelapa + Sungkai	Semi Klasik	1,30	8	1,40	8	1,60	7,5
11	Kelapa + Sungkai	Modern	1,30	7,5	1,40	7,5	1,60	7
12	Kelapa + Sungkai	Semi Modern	1,30	7,5	1,40	7,5	1,60	7

No.	BAHAN (Teakwood + Kayu)	Model	Harga I (Juta)	P R : K (1 - 10)	Harga II (Juta)	P R : K (1 - 10)	Harga III (Juta)	P R : K (1 - 10)
1	Jati	Klasik	1,70	7	1,90	8	2,00	5
2	Jati	Semi Klasik	1,50	8	1,60	7	1,80	6
3	Jati	Modern	1,50	7	1,60	8	1,80	5
4	Jati	Semi Modern	1,50	7	1,60	6	1,80	5
5	Sungkai	Klasik	1,40	7	1,50	6	1,70	5
6	Sungkai	Semi Klasik	1,25	7	1,35	6	1,55	5
7	Sungkai	Modern	1,25	7	1,35	6	1,55	5
8	Sungkai	Semi Modern	1,25	7	1,35	6	1,55	5
9	Kelapa + Sungkai	Klasik	1,45	8	1,55	7	1,75	6
10	Kelapa + Sungkai	Semi Klasik	1,30	8	1,40	7	1,60	6
11	Kelapa + Sungkai	Modern	1,30	7	1,40	6	1,60	5
12	Kelapa + Sungkai	Semi Modern	1,30	7	1,40	6	1,60	5

Lampiran 6. (Lanjutan)

No.	BAHAN (Teakwood + Kayu)	Model	Harga I (Juta)	P R : L (1 - 10)	Harga II (Juta)	P R : L (1 - 10)	Harga III (Juta)	P R : L (1 - 10)
1	Jati	Klasik	1,70	8	1,80	7	2,00	6
2	Jati	Semi Klasik	1,50	9	1,60	8	1,80	7
3	Jati	Modern	1,50	8	1,60	7	1,60	6
4	Jati	Semi Modern	1,50	8	1,50	7	1,80	6
5	Sungkal	Klasik	1,40	8	1,50	7	1,70	6
6	Sungkal	Semi Klasik	1,25	8	1,35	7	1,55	6
7	Sungkal	Modern	1,25	8	1,35	7	1,55	6
8	Sungkal	Semi Modern	1,25	8	1,35	7	1,55	6
9	Kelapa + Sungkal	Klasik	1,45	8	1,55	7	1,75	6
10	Kelapa + Sungkal	Semi Klasik	1,30	8	1,40	7	1,60	6
11	Kelapa + Sungkal	Modern	1,30	7	1,40	6	1,60	5
12	Kelapa + Sungkal	Semi Modern	1,30	7	1,40	6	1,60	5

Lampiran 7. Variabel Dummy Untuk Analisa Konjoin

	x1	x2	x3	x4	x5	x6	y
1	1	0	1	0	1	0	8
2	1	0	1	0	0	1	7
3	1	0	1	0	0	0	6
4	1	0	0	1	1	0	8
5	1	0	0	1	0	1	7
6	1	0	0	1	0	0	6
7	1	0	0	0	1	0	7
8	1	0	0	0	0	1	6
9	1	0	0	0	0	0	5
10	0	1	1	0	1	0	8
11	0	1	1	0	0	1	7
12	0	1	1	0	0	0	6
13	0	1	0	1	1	0	8
14	0	1	0	1	0	1	7
15	0	1	0	1	0	0	6
16	0	1	0	0	1	0	7
17	0	1	0	0	0	1	6
18	0	1	0	0	0	0	5
19	0	0	1	0	1	0	8
20	0	0	1	0	0	1	8
21	0	0	1	0	0	0	7
22	0	0	0	1	1	0	8
23	0	0	0	1	0	1	8
24	0	0	0	1	0	0	6
25	0	0	0	0	1	0	7
26	0	0	0	0	0	1	7
27	0	0	0	0	0	0	6

Lampiran 8. Koefisien Regresi

Model	R	R Square	Adjusted R Square	Std. Error of the Estimate
1	.988 ^a	.976	.969	.134

a. Predictors: (Constant), X6, X4, X2, X5, X3, X1

Coefficients^a

Model		Unstandardized Coefficients		Standardized Coefficients	t	Sig.
		B	Std. Error	Beta		
1	(Constant)	5.848	.088		82.808	.000
	X1	-.279	.063	-.176	-4.422	.000
	X2	-.358	.063	-.226	-5.673	.000
	X3	.829	.063	.523	13.142	.000
	X4	.731	.063	.481	11.592	.000
	X5	1.468	.063	.925	23.272	.000
	X6	1.079	.063	.680	17.106	.000

a. Dependent Variable: Y

Lampiran 9. Hasil Analisa Konjoin

Attribute	Description	Utility	Importance
Bahan	Kayu Jati	-.067	
	Kayu Sungkai	-.146	
	Kayu Sungkai + Kayu Kelapa	.212	.033
Model	Klasik	.309	
	Semi Klasik	.211	
	Semi Modern	-.52	.349
Harga	Murah	.619	
	Sedang	.23	
	Mahal	-.849	.618

Lampiran 10. Trade-Off

No.	Bahan	Model	Harga	Preferensi Konsumen
1	Sungkai + Kelapa 0	Klasik 0	Murah 0	0
2	Sungkai + Kelapa 0	Klasik 0	Sedang -0.849	-0.849 : 3 = 0.283
3	Sungkai + Kelapa 0	Klasik 0	Mahal -1.468	(0.489)
4	Sungkai + Kelapa 0	Semi Klasik -0.52	Murah 0	(0.173)
5	Sungkai + Kelapa 0	Semi Klasik -0.52	Sedang -0.849	(0.456)
6	Sungkai + Kelapa 0	Semi Klasik -0.52	Mahal -1.468	(0.663)
7	Sungkai + Kelapa 0	Semi Modern -0.82	Murah 0	(0.273)
8	Sungkai + Kelapa 0	Semi Modern -0.82	Sedang -0.849	(0.556)
9	Sungkai + Kelapa 0	Semi Modern -0.82	Mahal -1.468	(0.763)
10	Jati -0.279	Klasik 0	Murah 0	(0.093)
11	Jati -0.279	Klasik 0	Sedang -0.849	(0.376)
12	Jati -0.279	Klasik 0	Mahal -1.468	(0.582)
13	Jati -0.279	Semi Klasik -0.52	Murah 0	(0.266)
14	Jati -0.279	Semi Klasik -0.52	Sedang -0.849	(0.549)
15	Jati -0.279	Semi Klasik -0.52	Mahal -1.468	(0.756)
16	Jati -0.279	Semi Modern -0.82	Murah 0	(0.366)
17	Jati -0.279	Semi Modern -0.82	Sedang -0.849	(0.649)
18	Jati -0.279	Semi Modern -0.82	Mahal -1.468	(0.856)

Lampiran 10. Trade Off (Lanjutan)

No.	Bahan	Model	Harga	Preferensi Konsumen
19	Sungkai -0.358	Klasik 0	Murah 0	(0.119)
20	Sungkai -0.358	Klasik 0	Sedang -0.849	(0.402)
21	Sungkai -0.358	Klasik 0	Mahal -1.468	(0.609)
22	Sungkai -0.358	Semi Klasik -0.52	Murah 0	(0.293)
23	Sungkai -0.358	Semi Klasik -0.52	Sedang -0.849	(0.576)
24	Sungkai -0.358	Semi Klasik -0.52	Mahal -1.468	(0.782)
25	Sungkai -0.358	Semi Modern -0.82	Murah 0	(0.393)
26	Sungkai -0.358	Semi Modern -0.82	Sedang -0.849	(0.676)
27	Sungkai -0.358	Semi Modern -0.82	Mahal -1.468	(0.882)

Lampiran 11. Bagan Organisasi CV. ABC

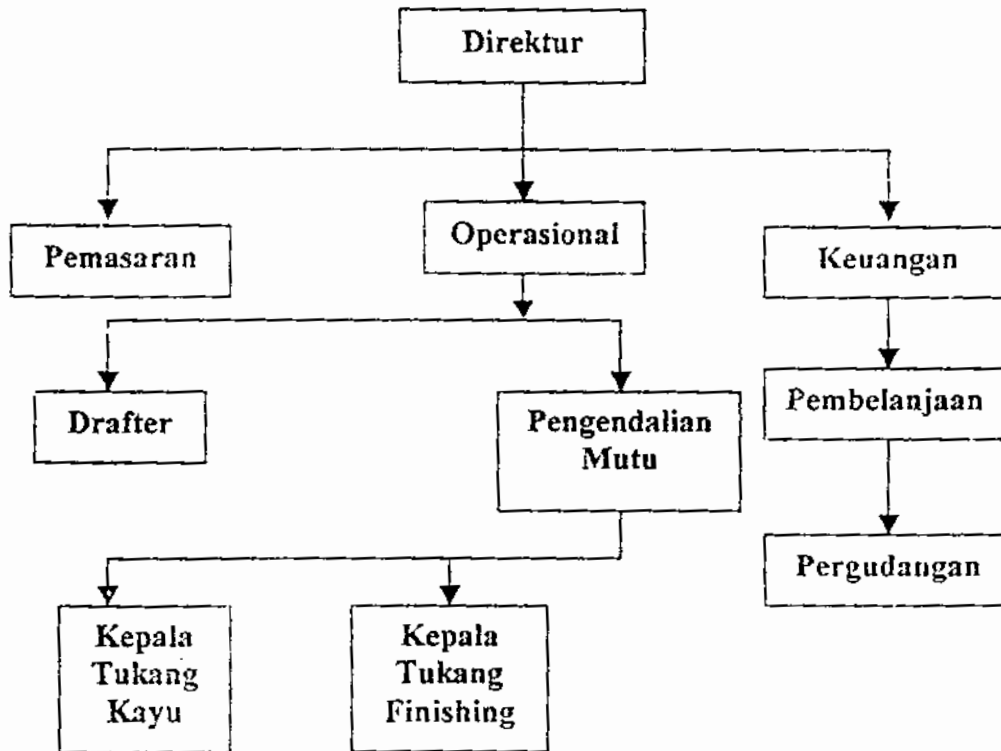

Lampiran 11. Bagan Organisasi CV. ABC

