

LAMPIRAN

NERACA PERUSAHAAN PERTAMINA UPPDN III JAKARTA
TAHUN 1997 s.d 1999

| No | Nama Rekening | Kode Lap | T a h u n | | |
|-----|---|----------|--------------------------|--------------------------|------------------------|
| | | | 1999 | 1998 | 1997 |
| I | AKTIVA | | | | |
| 1. | Kas dan Bank | 029 | 2.084.569.572 | 960.863.191 | 2.763.871.397 |
| 2. | Piutang dagang | 025 | 145.533.778.553 | 145.473.298.497 | 115.432.750.043 |
| 3. | Penyisihan Piutang Dagang | 025 | (606.482.458) | (924.857.456) | (325.977.456) |
| 4. | Piutang Lain | 025 | 42.198.963.728 | 81.127.907.017 | 37.531.034.946 |
| 5. | Penyisihan Piutang Lain | 025 | (806.183.316) | (3.233.798.524) | (214.893.520) |
| 6. | Persediaan : Hasil Minyak/Kimia / Pelumas | 024 | 372.537.424.697 | 260.577.525.943 | 126.208.352.953 |
| 7. | Persediaan : Material dan Perbekalan | 023 | 6.269.533.469 | 11.392.105.297 | 5.782.718.948 |
| 8. | Pembayaran dimuka | 025 | 627.541.614 | 411.269.704 | 156.961.717 |
| | Jumlah Aktiva Lancar | | 567.839.145.859 | 495.784.313.669 | 287.334.819.027 |
| 9. | AKTIVA TETAP | | | | |
| 10. | Pembekalan Dalam Negeri | 022 | 769.782.117.238 | 756.039.182.084 | 425.498.499.010 |
| 11. | Lain-lain | 022 | (331.175.804.078) | (299.307.304.544) | (220.100.066.708) |
| 12. | Akumulasi Depresiasi dan Depleksi WIP | 022 | 47.005.164.859 | 44.250.452.446 | 31.794.131.283 |
| | Jumlah Aktiva Tetap | 026 | 485.611.478.019 | 500.982.329.986 | 237.192.563.584 |
| 13. | Investasi dan harta lain-lain | 026 | 22.752.331.543 | 20.333.026.754 | 59.840.565.972 |
| | JUMLAH AKTIVA | | 1.076.202.955.420 | 1.017.099.670.409 | 584.367.968.584 |

| No | Nama Rekening | Kode Lap | Tahun | | |
|----|--|----------|----------------------------|----------------------------|----------------------------|
| | | | 1999 | 1998 | 1997 |
| | KEWAJIBAN DAN EKUITAS | | | | |
| 14 | Hutang | 027 | (202.516.354.488) | (119.808.408.965) | (119.311.627.253) |
| 15 | Biaya yang masih harus dibayar | | (24.672.760.424) | (11.778.212.232) | (15.010.459.358) |
| 16 | Hutang jangka panjang yang jatuh - Waktu 1 tahun | | - | - | - |
| | Jumlah Kewajiban | | (227.189.114.912) | (131.586.621.197) | (134.322.086.611) |
| 17 | Pendapatan ditangguhkan | 035 | (47.043.166) | - | - |
| 18 | Laba tahun berjalan | 033 | (7.662.445.544.759) | (6.693.248.485.298) | (6.354.050.521.489) |
| 19 | Laba ditahan | 033 | 116.777.736.974 | 34.004.397.959 | 23.517.608.554 |
| | Jumlah Kewajiban dan Ekuitas | | (7.772.903.965.863) | (6.790.830.708.536) | (6.464.854.999.546) |
| 20 | Rekening Koran Antar Unit | | - | - | - |
| 21 | Rekening Koran Dikonfirmasikan *) | 285.1 | 6.627.910.359.666 | 5.816.934.922.300 | 5.874.197.448.678 |
| 22 | Rekening Koran Belum Dikonfirmasikan*) | 285.2 | 68.790.650.777 | (43.203.884.173) | 6.289.582.284 |
| | Jumlah Rekening Koran | | 6.696.701.010.443 | 5.773.038.127 | 5.880.487.030.962 |

Note : *) Saldo ini harus dieliminasi secara konsolidasi
 (1) Lihat Lap. 404 untuk mengetahui isi setiap perkiraan
 (2) Untuk selisih saldonya disajikan dalam jutaan rupiah

Diketahui oleh BPKP,
 Ttd.

Dra. Sri Wiludjengtyas R

**LAPORAN RUGI LABA
PERUSAHAAN PERTAMINA UPPDN III JAKARTA
TAHUN 1997, 1998, 1999**

| No. | Keterangan | Kode Laporan | Tahun | | |
|-----|--------------------------------------|--------------|---------------------------|--------------------------|--------------------------|
| | | | 1999 | 1998 | 1997 |
| | PENDAPATAN : | | | | |
| 1. | Penjualan Dalam Negeri BBM | 002 | 7.718.080.379.051 | 6.518.698.099.738 | 6.041.900.968.612 |
| 2. | Penjualan Dalam Negeri Non BBM | 004 | 1.997.161.744.025 | 1.352.986.554.309 | 924.351.886.127 |
| 3. | Ekspor Hasil Minyak | 005 B | 482.492.595.509 | 536.767.339.244 | 294.223.166.328 |
| 4. | Bunga | 007.A | 375.583.570 | 366.881.579 | 320.739.164 |
| 5. | Pendapatan Lain-lain | 007 | 29.936.021.334 | 23.216.031.581 | 13.986.689.239 |
| | JUMLAH | | 10.228.046.323.490 | 8.432.034.906.451 | 7.274.783.449.469 |
| | BIAYA-BIAYA : | | | | |
| 6. | Pembelian Hasil Minyak/Kimia/Pelumas | 008 | 2.284.678.270.036 | 1.489.992.892.117 | 718.384.175.036 |
| 7. | Pembekalan Dalam Negeri | 009 | 246.991.647.259 | 214.730.945.762 | 182.691.828.420 |
| 8. | Penyusutan, Deplesi dan Amortisasi | 022 | 33.930.861.435 | 34.062.583.274 | 19.656.924.524 |
| | JUMLAH BIAYA | | 2.565.600.778.731 | 1.738.786.421.153 | 920.732.927.981 |
| | LABA | | 7.662.445.544.759 | 6.693.248.485.298 | 6.354.050.521.489 |

Catatan :

Diketahui oleh : BPKP

Ttd.

Dra. Sri Wiludjengtyas R.

Lampiran 3

Laporan Arus Kas
PERUSAHAAN PERTAMINA UPPDN III JAKARTA
 TAHUN 1997 s.d. 1999

| No. Baris | K E T E R A N G A N | T A H U N | | |
|--------------|---|-------------------|-------------------|-------------------|
| | | 1999 | 1998 | 1997 |
| | F. Sub Jumlah Kegiatan Investasi (D - E) | 22.752.331.543 | 20.333.026.754 | 59.840.565.972 |
| | Kegiatan Pendanaan | 0 | 0 | 0 |
| 3 | G. Penerimaan | 0 | 0 | 0 |
| | * 1. Bunga Dana Proyek | 0 | 0 | 0 |
| | * 2. Hutang Jangka Panjang | 0 | 0 | 0 |
| | * 3. Penambahan Modal/Penyertaan Modal | 0 | 0 | 0 |
| | Pemerintah | 0 | 0 | 0 |
| | Jumlah : G | 0 | 0 | 0 |
| | H. Pengeluaran | - | - | - |
| | * 1. Laba Bagian Pemerintah | - | - | - |
| | * 2. Pelunasan Hutang Jangka Panjang | - | - | - |
| | * 3. Pajak Atas Bunga Proyek | - | - | - |
| | * 4. Bonus Karyawan | 7.438.729.074 | 8.332.238.000 | 7.545.350.639 |
| | Jumlah H | 7.438.729.074 | 8.332.238.000 | 7.545.350.639 |
| | I. Sub Jumlah Kegiatan Pendanaan (G - H) | (7.438.729.074) | (8.332.238.000) | (7.545.350.639) |
| 4 | J. Pemindahan Uang Antar Kas / Bank | | | |
| | * 1. Pemindahan Uang dari Pusat Ke Unit Operasi | (331.175.804.078) | (299.307.304.544) | (281.633.852.296) |
| | * 2. Transfer Hasil Dari Unit Ke Pusat | 6.725.467.640.389 | 5.843.366.480.379 | 5.944.678.343.711 |
| | 3. Pemindahan Antar Unit | (769.840.078.438) | (753.486.443.209) | (746.573.000) |
| | 4. Pemindahan Uang Bank-Bank, Kas-Bank | | | |
| | Kas - Kas | (627.541.614) | (411.269.704) | (412.562.741) |
| | Jumlah J | 5.624.451.757.872 | 4.790.061.462.922 | 5.661.885.355.674 |
| | K. Perubahan Jumlah Total Arus Kas | 1.987.706.381 | (2.667.008.206) | (3.803.538.045) |
| | L. Saldo Awal Kas dan Dana Lainnya 01.04.1996 | 96.863.191 | 2.763.871.397 | 6.567.409.442 |
| | M. Saldo Akhir kas dan Dana Lainnya 31.03.1997 | 2.084.569.572 | 96.863.191 | 2.763.871.397 |

Lampiran 4. Perhitungan Perkembangan Kegiatan Usaha Pertamina UPPDN III Jakarta terhadap Investasi dan Cash Flow

Untuk menghitung perkembangan kegiatan usaha Pertamina UPPDN III Jakarta terhadap Investasi dan Cash Flow dari tahun 1997 s.d. 1999 adalah sebagai berikut :

1. Tahun 1997 – 1998

- Penj.BBM : $(18.698 - 16.318) : 18.698 \times 100 \% = (12.73) \%$
- Pj.Non BBM : $(824 - 660) : 824 \times 100 \% = (19.88) \%$
- Cash Flow : $(6.374 - 6.728) : 6.728 \times 100\% = 5.26 \%$
- Investasi : $(59.841 - 20.333) : 59.841 \times 100 \% = (66.02) \%$

2. Tahun 1998 – 1999

- Penj.BBM : $(16.318 - 17.712) : 17.712 \times 100 \% = 7.87 \%$
- Pj.Non BBM : $(660 - 773) : 773 \times 100 \% = 14.67 \%$
- Cash Flow : $(6.728 - 7.697) : 7.697 \times 100 \% = 12.59 \%$
- Investasi : $(22.752 - 20.333) : 22.752 \times 100\% = 10.63 \%$

3. Rata – rata

- Penj.BBM : $(12.73) + 7.87 : 2 = (2.43)\%$
- Pj.Non BBM : $(19.88) + 14.67 : 2 = (2.61)\%$
- Cash Flow : $(5.26 + 12.59) : 2 = 8.93\%$
- Investasi : $(66.02) + 10.63 : 2 = (27.70)\%$

4. Produk BBM dan Non BBM Tahun 1997 – 1998

- BBM : $(18.705.586 - 16.358.000) : 18.705.586 \times 100 \% = (12,55) \%$
- Non BBM : $(829.967 - 689.832) : 829.967 \times 100\% = (16,88) \%$

5. Tahun 1998 - 1999

- BBM : $(16.358.000 - 17.766.457) : 16.358.000 \times 100\% = 8,61\%$
- Non BBM : $(689.832 - 782.383) : 689.832 \times 100\% = 13,42\%$

6. Perhitungan Cash Flow

Rumus : Cash Flow : EBIT + Depreciation – Taxes

a. Cash Flow Tahun 1997 :

$$6.354.371.260.653 + 19.656.924.524 - 0 = 6.374.028.185.177$$

b. Cash Flow Tahun 1998 :

$$6.693.615.266.877 + 34.092.583.274 - 0 = 6.727.677.840.15$$

c. Cash Flow Tahun 1999 :

$$7.662.821.128.329 + 33.930.861.435 - 0 = 7.696.751.989.764$$

d. Keterangan Rumus : EBIT = Laba sebelum bunga dan pajak

Depr. = Beban Penyusutan non kas (Depresiasi)

Taxes = Pajak yang sesungguhnya.

Lampiran 5. **Perhitungan Analisa Perkembangan Laporan Rugi/Laba
Pertamina UPPDN III Jakarta dari Tahun 1997 sd 1999**

Untuk menghitung perkembangan laporan rugi/laba dari tahun 1997 sd 1999 adalah sebagai berikut :

1. Perbandingan Laba pada Tahun 1997-1998 adalah :

$$\begin{aligned} & (6.354.050.521.489 - 6.693.248.485.298) : 6.354.050.521.489 \\ & \times 100 \% \qquad \qquad \qquad = 5,34 \% \end{aligned}$$

2. Pendapatan diperoleh dari :

a. Penjualan BBM : $(6.518.698 - 6.041.901) : 6.041.901 \times 100 \% = 7,89 \%$

b. Penjualan Non BBM: $(1.352.987 - 924.352) : 924.352 \times 100 \% = 46,37 \%$

c. Ekspor Hsl Minyak: $(536.767 - 294.223) : 294.223 \times 100 \% = 82,44 \%$

d. Bunga : $(366.882 - 320.739) : 320.739 \times 100 \% = 14,39 \%$

e. Pendapatan lain-lain : $(23.216 - 13.987) : 13.987 \times 100 \% = 65,99 \%$

3. Biaya-biaya terdiri dari :

a. Pembelian Hasil Minyak/
Kimia/pelumas : $(718.384.175.036 - 1.489.992.892.117) :$
 $718.384.175.036 \times 100 \% = 107,41 \%$

b. Pembekalan Dlm Neg: $(182.691.828.420 - 214.730.945.762) :$
 $182.691.828.420 \times 100 \% = 17,54 \%$

c. Penyusutan, Deplesi,
dan Amortisasi : $(19.656.924.524 - 34.062.583.274) :$
 $19.656.924.524 \times 100 \% = 73,29 \%$

4. Perbandingan Laba pada Tahun 1998 – 1999 adalah :

$$(7.662.446 - 6.693.249) : 6.693.249 \times 100 \% = 14,48 \%$$

5. Pendapatan diperoleh dari :

- a. Penjualan BBM : $(7.718.080 - 6.518.698) : 6.518.698 \times 100 \% = 18,40 \%$
- b. Penjualan Non BBM: $(1.997.162 - 1.352.987) : 1.352.987 \times 100 \% = 47,61 \%$
- c. Ekspor Hsi Minyak : $(482.493 - 536.767) : 536.767 \times 100 \% = (10,11)\%$
- d. Bunga : $(375.584 - 366.882) : 366.882 \times 100 \% = 2,37 \%$
- e. Pendapatan lain-lain : $(29.936.021 - 23.216.032) : 23.216.032 \times 100 \% = 28,95 \%$

6. Biaya – biaya terdiri dari :

- a. Pembelian hasil minyak/
Kimia/pelumas : $(1.489.992.892.117 - 2.284.678.270.036) : 1.489.992.892.117 \times 100 \% = 53,33 \%$
- b. Pembekalan Dlm Neg.: $(214.730.945.762 - 246.991.647.259) : 214.730.945.762 \times 100 \% = 15,02 \%$
- c. Penyusutan, Deplesi
Dan Amortisasi : $(34.062.583.274 - 33.930.861.435) : 34.062.583.274 \times 100 \% = (0,39) \%$

7. Laba/Keuntungan Tahun 1997 diperoleh dari :

(Jumlah Pendapatan dikurangi Biaya-biaya)
Rp. 7.274.783.449.469 – Rp. 920.732.927.981 = **Rp. 6.354.050.521.489,00**

8. Laba/Keuntungan Tahun 1998 :

Rp. 8.432.034.906.451 – Rp. 1.738.786.421.153 = **Rp. 6.693.248.465.298,00**

9. Laba/Keuntungan Tahun 1999 :

Rp. 10.228.046.323.490 – Rp. 2.565.600.778.731 = **Rp. 7.662.445.544.759,00**

Lampiran 6. Perhitungan Analisa Perkembangan Laporan Neraca Pertamina UPPDN III Jakarta dari Tahun 1997 sd 1999.

Untuk menghitung analisa perkembangan laporan Neraca Pertamina UPPDN III Jakarta dari tahun 1997 s/d 1999 adalah sebagai berikut :

A. Perbandingan Aktiva Tahun 1997 – 1998 adalah :

$$(1.017.100 - 584.368) : 584.368 \times 100 \% = 74,05 \%$$

1. Aktiva tersebut diperoleh dari :

a. Aktiva Lancar : $(495.784 - 287.335) : 287.335 \times 100 \% = 72,55 \%$

yang terdiri dari :

- Kas dan bank : $(2.763.871-960.863):2.763.871 \times 100\% = (65,23) \%$

- Piutang Dagang : $(115.433-145.473) : 115.433 \times 100 \% = 26,02 \%$

- Penyisihan Piutang

Dagang : $(325.977-924.857) : 325.977 \times 100 \% = 183,72 \%$

- Piutang Lain : $(37.531 - 81.128) : 37.531 \times 100 \% = 116,16 \%$

- Peny. Piutang lain: $(214.894-3.223.799) : 214.894 \times 100 \% = 1400,18 \%$

- Persediaan hasil minyak/kimia/pelumas :

$$: (126.208 - 260.578) : 126.208 \times 100 \% = 106,47 \%$$

- Persediaan material/perbekalan :

$$: (5.783 - 11.392) : 5.783 \times 100 \% = 97,00 \%$$

- Pembayaran dimuka: $(156,962 - 411,270) : 156,962 \times 100\% = 162,02 \%$

b. Aktiva Tetap : $(500.982 - 237.193) : 237.193 \times 100 \% = 111,21 \%$

yang terdiri dari :

- Pembekalan Dalam Negeri :

$$: (425.499-756.039) : 425.499 \times 100\% = 77,68 \%$$

- Akumulasi, Depresiasi, Deplesi :

$$: (220.100-299.307) : 220.100 \times 100 \% = 35,99 \%$$

- W I P : (31.794 – 44.250) : 31.794 X 100 % = 39,18 %

c. Investasi dan harta lain-lain (59.841-20.333):59.841X100% =(66,02)%

2. **Kewajiban** : (134.322 – 131.587) : 134.322 X 100 % = (2,04) %

yang terdiri dari :

- Hutang : (119.312 – 119.809) : 119.312 X 100 % = 0,41 %

- Biaya yang masih harus dibayar :

$$: (15.010 – 11.778) : 15.010 \times 100 \% = (21,53) \%$$

3. **Ekuitas** : (6.659.244 – 6.330.533) : 6.330.533 X 100 % = 5,19 %

yang terdiri dari :

- laba thn berjalan: (6.354.051-6.693.248):6.354.051 X 100% = 5,34 %

- laba ditahan : (23.518 – 34.004) : 23.518 X 100 % = 44,59 %

B. Perbandingan Aktiva Tahun 1998 – 1999 adalah :

$$(1.076.203 – 1.017.100) : 1.017.100 \times 100 \% = 5,81 \%$$

1. **Aktiva tersebut diperoleh dari :**

a. Aktiva lancar : (567.839 – 495.784.) : 495.784 X 100 % = 14,53 %

| | | |
|--|---|--------------|
| - kas dan bank | : (960,863-2.084.570):960,863X100 % | = 53,91 % |
| - piutang dagang | : (145.473-145.534) : 145.473 X 100 % | = 0,04 % |
| - penyisihan piutang dagang : | | |
| | : (924,857 – 606,482) :924,857X100 % | = (34,42) % |
| - piutang lain | : (81,128 – 42,198) : 81.128 X 100 % | = (47,98) % |
| - penyisihan piutang lain : | | |
| | : (3.224 – 807) : 3.224 X 100 % | = (74,99) % |
| - persediaan hasil minyak/kimia/pelumas. | | |
| | : (260.578 –372.537) : 260.578 X 100 % | = 42,97 % |
| - persediaan material/pembekalan : | | |
| | : (11.392 – 6.270) : 11.392 X 100 % | = (44,96) % |
| - pembayaran dimuka: | (411,270-627,542) : 411,270 X 100 % | = 52,95 % |
| b. Aktiva Tetap | : (485.611 – 500.982) : 500.982 X 100 % | = (3,07) % |
| - pembekalan dalam negeri : | | |
| | : (756.039-769.782) :756.039 X 100 % | = 1,82 % |
| - Akumulasi, Depresiasi, Deplesi : | | |
| | : (299.307 – 331.176): 299.307 X 100 % | = 10,65 % |
| - WIP (Work In Proces): | (44,250-47,005) : 44.250 X100 % | = 6,23 % |
| c. Investasi dan harta lain-lain: | | |
| | (1.076.203 – 1.016.236) : 1.016.236 X 100 % | = 10,63 % |
| 2. Kewajiban : | (227.189 – 131.587) : 131.587 X 100 % | = 72,65 % |

- Hutang : $(119.808 - 202.516) : 119.808 \times 100 \% = 69,03 \%$
- Biaya yang masih harus dibayar :
 $(11.778 - 24.673) : 11.778 \times 100 \% = 109,48 \%$
- 3. Ekuitas** : $(7.545.715 - 6.659.244) : 6.659.244 \times 100 \% = 13,31 \%$
- pendapatan yang ditangguhkan sebesar (Rp. 47.043.166,00)
- Laba thn berjalan : $(6.693.248 - 7.662.446) : 6.693.248 \times 100 \% = 14,48 \%$
- laba ditahan : $(34.004 - 116.778) : 34.004 \times 100 \% = 243,42 \%$

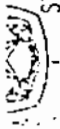

STRUKTUR ORGANISASI DAN FORMASI
 CABANG BANDUNG
 UNIT PEMBEKALAN DAN PEMASARAN DALAM NEGERI III

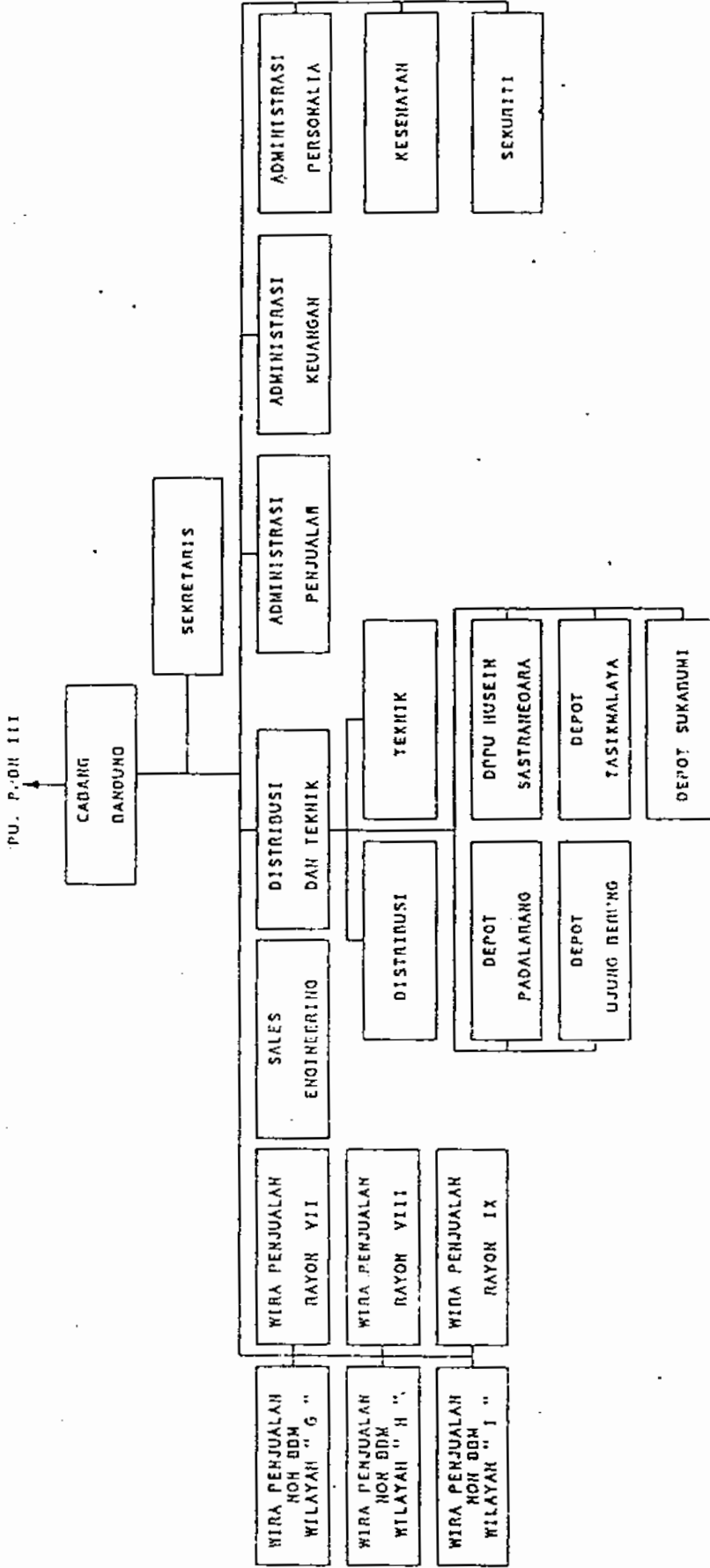

REALISASI PER-PRODUK PERTAMUN

| PRODUK | TIL 8990 | | TIL 9001 | | TIL 9192 | | TIL 9293 | | TIL 9394 | | TIL 9495 | | TIL 9596 | | TIL 9697 | | TIL 9798 | | TIL 9899 | | TIL 9900 | | % 10/1000 | % 10/1000 | | | |
|-------------|------------|------------|-----------|------------|-----------|------------|-----------|------------|-----------|------------|-----------|------------|-----------|------------|-----------|------------|-----------|------------|-----------|------------|-----------|------------|--------------|--------------|-----------|-----------|---------|
| | Value | % | Value | % | Value | % | Value | % | Value | % | Value | % | Value | % | Value | % | Value | % | Value | % | Value | % | | | | | |
| AVGAS | 2,60 | 2,245 | 2,245 | 1,678 | 1,769 | 1,985 | 1,933 | 1,988 | 2,106 | 2,24 | 1,900 | 1,791 | 1,679 | 1,679 | 1,679 | 1,679 | 1,679 | 1,679 | 1,679 | 1,679 | 1,679 | 1,679 | 1,679 | 1,679 | 1,679 | | |
| AVTUR | 400,716 | 479,233 | 479,233 | 545,652 | 637,817 | 16,200 | 740,267 | 16,005 | 848,919 | 14,618 | 939,310 | 19,665 | 940,731 | 0,26 | 940,731 | 0,26 | 940,731 | 0,26 | 940,731 | 0,26 | 940,731 | 0,26 | 940,731 | 0,26 | 940,731 | 0,26 | |
| PREMIUM | 1,970,104 | 2,491,550 | 2,491,550 | 2,921,689 | 3,114,141 | 4,487 | 3,467,666 | 13,118 | 3,805,585 | 9,724 | 4,081,617 | 6,732 | 4,095,012 | 0,42 | 4,095,012 | 0,42 | 4,095,012 | 0,42 | 4,095,012 | 0,42 | 4,095,012 | 0,42 | 4,095,012 | 0,42 | 4,095,012 | 0,42 | |
| M. TANJARI | 2,696,020 | 2,865,674 | 2,865,674 | 3,169,165 | 3,266,376 | 4,57 | 3,296,178 | 2,43 | 3,512,321 | 3,42 | 3,558,597 | 1,32 | 3,518,010 | 0,09 | 3,518,010 | 0,09 | 3,518,010 | 0,09 | 3,518,010 | 0,09 | 3,518,010 | 0,09 | 3,518,010 | 0,09 | 3,518,010 | 0,09 | |
| M. SOLAR | 2,703,424 | 2,248,586 | 2,248,586 | 2,251,825 | 2,294 | 1,176 | 4,565,245 | (1,41) | 4,810,579 | 6,47 | 5,281,676 | 11,81 | 6,126,255 | 10,29 | 6,126,255 | 10,29 | 6,126,255 | 10,29 | 6,126,255 | 10,29 | 6,126,255 | 10,29 | 6,126,255 | 10,29 | 6,126,255 | 10,29 | |
| M. DENSEL | 820,976 | 961,885 | 961,885 | 1,078,516 | 1,155 | 3,26 | 1,019,441 | (1,46) | 810,726 | 11,31 | 1,059,243 | 23,99 | 802,744 | 24,92 | 802,744 | 24,92 | 802,744 | 24,92 | 802,744 | 24,92 | 802,744 | 24,92 | 802,744 | 24,92 | 802,744 | 24,92 | |
| M. BAKAR | 1,252,741 | 1,887,395 | 1,887,395 | 2,004,629 | 4,98 | 2,229,442 | 16,200 | 1,752,584 | (21,76) | 1,774,403 | 1,25 | 1,816,209 | 2,35 | 2,723,554 | 49,06 | 2,686,855 | (1,35) | 2,686,855 | (1,35) | 2,686,855 | (1,35) | 2,686,855 | (1,35) | 2,686,855 | (1,35) | 2,686,855 | (1,35) |
| PELUMAS | 110,671 | 120,566 | 120,566 | 118,646 | 6,26 | 129,040 | 8,76 | 131,424 | 1,89 | 128,384 | (1,97) | 136,232 | 13,50 | 148,863 | (1,65) | 127,884 | (11,44) | 127,884 | (11,44) | 127,884 | (11,44) | 127,884 | (11,44) | 127,884 | (11,44) | 127,884 | (11,44) |
| ELPIE | 165,328 | 176,605 | 176,605 | 323,749 | 63,46 | 253,145 | 31,311 | 291,822 | 15,28 | 328,310 | 15,34 | 342,320 | 15,26 | 416,792 | 6,73 | 385,198 | (7,53) | 425,170 | 10,37 | 425,170 | 10,37 | 425,170 | 10,37 | 425,170 | 10,37 | 425,170 | 10,37 |
| BBG | 232 | 1,144 | 353,57 | 4,104 | 4,07 | 9,229 | 102,31 | 13,153 | 47,23 | 15,202 | 15,60 | 55,020 | 261,79 | 25,188 | 69,661 | 22,571 | 21,8 | 22,055 | (2,72) | 22,055 | (2,72) | 22,055 | (2,72) | 22,055 | (2,72) | | |
| ASPAL | 198,804 | 69,472 | (51,17) | 45,931 | (23,59) | 103,910 | 326,31 | 131,862 | 30,90 | 156,186 | 2,42 | 127,000 | (1,66) | 116,928 | (7,31) | 48,698 | (81,33) | 140,356 | 72,28 | 140,356 | 72,28 | 140,356 | 72,28 | 140,356 | 72,28 | | |
| WAX | 10,511 | 7,766 | (25,25) | 13,133 | 24,70 | 25,183 | 61,30 | 10,516 | (9,26) | 11,990 | 14,02 | 12,078 | 17,35 | 14,897 | 315,44 | 32,213 | 11,06 | 79,827 | 318,66 | 79,827 | 318,66 | 79,827 | 318,66 | 79,827 | 318,66 | | |
| KINMA FERT. | 94 | 103 | 9,37 | 133 | 137,50 | 30 | 177,44 | 70 | 131,33 | 161 | 100,00 | 182 | 13,01 | % | 198,24 | 133 | 79,00 | 95 | 28,37 | 95 | 28,37 | 95 | 28,37 | 95 | 28,37 | | |
| KOMPA INDI. | 28,718 | 31,636 | 19,23 | 114,719 | 4,33 | 39,018 | 19,16 | 56,616 | (2,51) | 54,291 | (4,81) | 61,400 | 13,09 | 59,662 | 62,32 | 75,823 | (21,92) | 59,222 | 20,36 | 59,222 | 20,36 | 59,222 | 20,36 | 59,222 | 20,36 | | |
| PLASTIC | 1,33 | 2,348 | 73,44 | 2,762 | 1,73 | 4,290 | 55,12 | 9,475 | 120,9 | 10,716 | 13,44 | 21,525 | 97,56 | 20,304 | (6,34) | 18,165 | (19,07) | 19,629 | 8,06 | 19,629 | 8,06 | 19,629 | 8,06 | 19,629 | 8,06 | | |
| COKE | 0 | 5,320 | 9,03 | 18,599 | 69,03 | 39,478 | 312,26 | 20,627 | (47,75) | 22,751 | 10,30 | 16,900 | (21,73) | 8,476 | (17,48) | 11,523 | 29,82 | 8,107 | (29,65) | 8,107 | (29,65) | 8,107 | (29,65) | 8,107 | (29,65) | | |
| MO/4/5559 | 1,799 | 1,723 | (3,72) | 1,960 | 4,70 | 1,902 | (2,96) | 1,437 | (1,79) | 1,819 | 0,11 | 2,430 | 31,35 | 1,446 | (2,06) | 700 | (51,39) | 765 | 9,43 | 765 | 9,43 | 765 | 9,43 | 765 | 9,43 | | |
| SULPHUR | | | | | | | | | | | | | | | | 50 | | 0 | | 0 | | | | | | | |
| PREMIX | | | | | | | | | | | | | | | | 271,926 | | 265,484 | 8,46 | 265,484 | 8,46 | 265,484 | 8,46 | 265,484 | 8,46 | | |
| SUPER TT. | | | | | | | | | | | | | | | | 26,598 | | 26,182 | 26,19 | 26,182 | 26,19 | 26,182 | 26,19 | 26,182 | 26,19 | | |
| BBGL | | | | | | | | | | | | | | | | 48,210 | | 59,976 | 34,67 | 59,976 | 34,67 | 59,976 | 34,67 | 59,976 | 34,67 | | |
| TOTAL | 10,208,674 | 12,550,368 | 30,29 | 14,617,220 | 3,40 | 15,810,118 | 6,24 | 15,611,829 | (1,24) | 16,410,130 | 5,70 | 17,463,731 | 4,88 | 19,146,863 | 7,88 | 17,463,778 | (13,81) | 18,509,649 | 8,78 | 18,509,649 | 8,78 | 18,509,649 | 8,78 | 18,509,649 | 8,78 | | |



P E N G U M U M A N

No. : UM. 1107 / F3000-98-B2

Perihal : HARGA JUAL ECERAN DALAM NEGERI BAHAN BAKAR MINYAK.

Berdasarkan Keputusan Presiden Republik Indonesia No.78 Tahun 1998 tanggal 15 Mei 1998, maka terhitung mulai tanggal 16 Mei 1998 Jam 00.⁰⁰ WIB harga jual per liter Bahan Bakar Minyak (BBM), termasuk Pajak Pertambahan Nilai (PPN) 10% disesuaikan menjadi sebagai berikut :

| | |
|-----------------|------------------|
| • A V G A S | Rp. 590,-/liter |
| • A V T U R | Rp. 600,-/liter |
| • PREMIUM | Rp.1.000,-/liter |
| • MINYAK TANAH | Rp. 280,-/liter |
| • MINYAK SOLAR | Rp. 550,-/liter |
| • MINYAK DIESEL | Rp. 500,-/liter |
| • MINYAK BAKAR | Rp. 350,-/liter |

Mei 2000 / 52
3770
1620
300
140

Ketentuan pelaksanaan penjualan Bahan Bakar Minyak dengan harga jual tersebut tetap dilakukan berdasarkan Surat Keputusan Menteri Pertambangan dan Energi No.1172.K/32/M.PE/1994 tanggal 30 Juli 1994, dimana ditetapkan :

1. Penjualan / penyerahan Avgas dan Avtur adalah pada Instalasi / Depot Dinas Pengisian Pesawat Udara (DPPU) yang dimiliki atau ditangani oleh PERTAMINA.
2. Penjualan Minyak Tanah, Minyak Diesel dan Minyak Bakar adalah pada Instalasi / Depot PERTAMINA.
3. Penjualan / Penyerahan Bensin Premium adalah pada Stasiun Pengisian Bahan Bakar untuk Umum (SPBU).
4. Penjualan / penyerahan Minyak Solar untuk konsumen transportasi adalah pada SPBU atau Bunker pit PERTAMINA di Pelabuhan Bunker.
Penjualan / penyerahan Minyak Solar untuk Konsumen Industri adalah pada Instalasi / Depot PERTAMINA.

Demikian untuk menjadi maklum.

Jakarta, 15 Mei 1998

PERTAMINA

Unit Penjualan Dan Pemasaran Dalam Negeri III
Pimpinan,

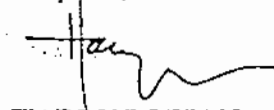
HARRY POERNOMO

SO 005181 TS.Fst 77