

LAMPIRAN – LAMPIRAN

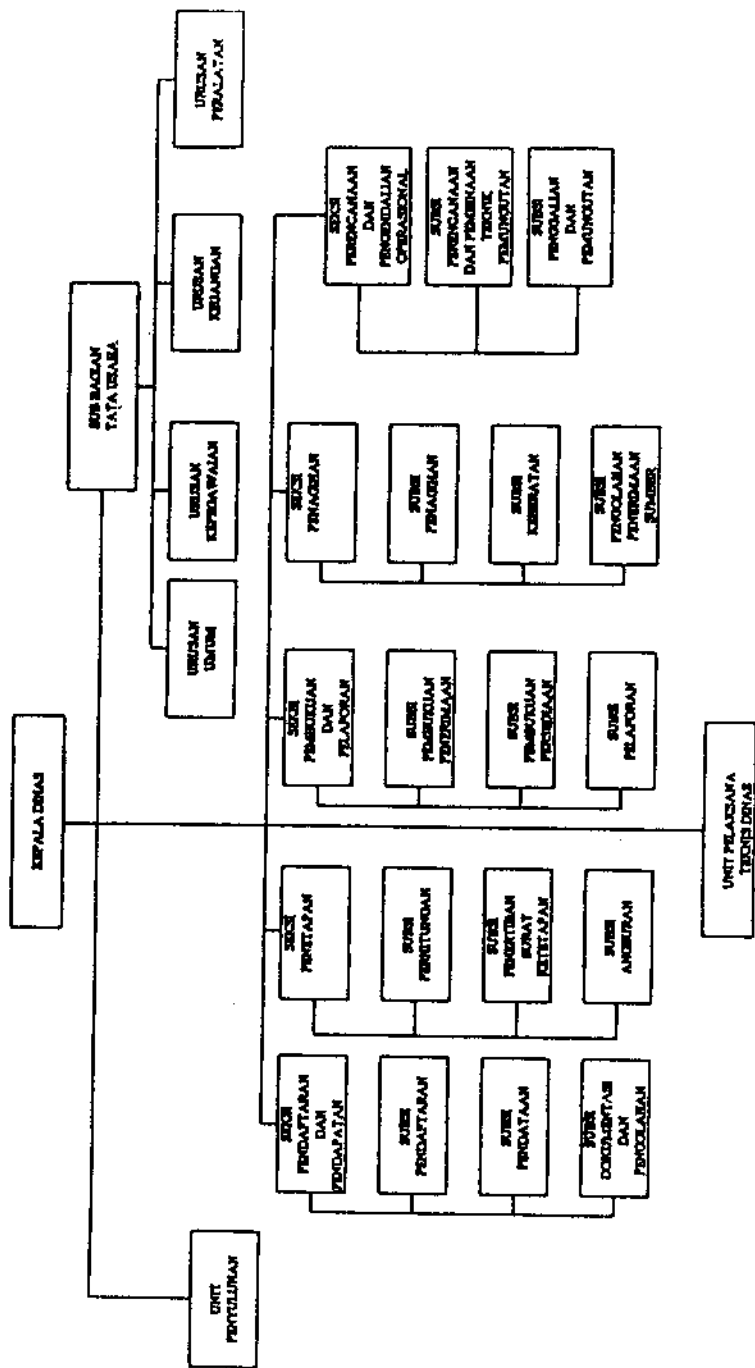

Lampiran 2. Penetapan Pajak Pemanfaatan Air Bawah Tanah Dalam Wilayah Kabupaten Karawang.

No	Kelompok/Golongan Pengambilan Air	Tarif Pajak ABT(m ³ /Rp)	Keterangan
1	2	3	4
1	SOSIAL (sos) 1.1. Sosial (umum) 1.1.1. Asrama, badan sosial 1.1.2. Rumah ibadah, panti yatim piatu. 1.2. Sosial Khusus. 1.2.1. Rumah Sakit Pemerintah/terminal bis/stasiun kereta api/pasar.	- - 240	Dibebaskan Dibebaskan
2.	NON NIAGA (NN) 2.1. Rumah Tangga. 2.1.1. Rumah Tangga Perorangan. 2.1.2. Rumah Tangga (komersial) 2.2. Instansi Pemerintah 2.2.1. Kantor/instansi Pemerintah. 2.2.2. Kedutaan/konsul/kantor/perwakilan asing 2.2.3. Institut/Universitas/Sekolah/Khusus. 2.2.4. Kantor/Instansi Swasta	- 300 300	Dibebaskan Dibebaskan Dibebaskan

1	2	3	4
	3.2.7. Real estate/perumahan lapangan golf/kolam renang/fitnes centre/ gel. olah raga	420	
	3.2.8. Hotel bintang 4 dan 5	420	
	3.2.9. Bangunan niaga besar lainnya yang sejenis	420	
4	INDUSTRI (I)		
	4.1. Industri kecil		
	4.1.1. Industri kecil	420	
	4.2. Non industri kecil		
	4.2.1. Pabrik es	800	
	4.2.2. Pabrik makanan/ minuman	800	
	4.2.3. Pabrik kimia/obat-obatan/kosmetik	800	
	4.2.4. Pabrik mesin/elektronik	800	
	4.2.5. Pabrik logam	800	
	4.2.6. Pabrik tekstilk	800	
	4.2.7. Agro industri	360	
	4.2.8. Industrui besar lainnya yang sejenis	800	
	4.2.9. Industri Air dalam kemasan	12,000	
5	PERTANIAN		
	5.1. Perkebunan	96	
	5.2. Perikanan	96	
	5.3. Peternakan	96	

1	2	3	4
	5.4. Usaha pertanian lainnya yang sejenis	96	
6	PERUSAHAAN PENJUAL AIR NON PDAM		
	6.1. Kawasan industri	800	
	6.2. Perusahaan pembangunan perumahan	420	
	6.3. Perusahaan/penjual air lainnya	800	
7	PDAM		
	7.1. PDAM	360	
	7.2. Konsorsium PDAM	360	

Sumber : Surat Keputusan Bupati Karawang

Lampiran 3 Penetapan Pajak Pemanfaatan Air Permukaan Dalam Wilayah Kabupaten Karawang.

No	Kelompok/Golongan Pengambilan Air	Tarif Pajak AP per m ³ /Ha KWH/Rp	Keterangan
1	2	3	4
1	SOSIAL (sos)		
	1.1. Sosial (umum)		
	1.1.1. Asrama, badan sosial	0	
	1.1.2. Rumah ibadah, panti yatim piatu.	0	
	1.2. Sosial Khusus.		
	1.2.1. Rumah Sakit Pemerintah/terminal bis/stasiun kereta api/pasar.	0	
2.	NON NIAGA (NN)		
	2.1. Rumah Tangga.		
	2.1.1. Rumah Tangga Perorangan.	0	
	2.1.2. Rumah Tangga (komersial)	0	
	2.2. Instansi Pemerintah		
	2.2.1. Kantor/instansi Pemerintah.	0	
	2.2.2. Kedutaan/konsul/kantor/perwakilan asing	0	
	2.2.3. Institut/Universitas/Sekolah/Khusus.	0	
	2.2.4. Kantor/Instansi Swasta	0	

1	2	3	4
3.	NIAGA (N)		
	3.1. Niaga Kecil		
	3.1.1. Usaha Kecil yang berada dalam rumah		
	3.1.2. Usaha Kecil/loamen/pondokan/rumah sewa	50	
	3.1.3. RS Swasta/poliklinik/Laboratorium	60	
	3.1.4. Praktek Dokter/Pengacara/profesi	40	
	3.1.5. Hotel melati/rumah makam/billiard/catering /gedung pertemuan/pondok wisata.	50	
	3.1.6. Badan usaha perorangan	50	
	3.2. Niaga Besar		
	3.2.1. Hotel bintang 1,2,3/apartemen	80	
	3.2.2. Steambath salon	60	
	3.2.3. Bank	60	
	3.2.4. Night club/bar/pub/bioskop/supermarket/usaha persewaan jasa kantor	80	
	3.2.5. Service station/bengkel /cuci mobil	60	
	3.2.6. Perdagangan/grosir/toko	60	

1	2	3	4
	3.2.7. Real estate/perumahan lapangan golf/kolam renang/fitness centre/ gel. olah raga	80	
	3.2.8. Hotel bintang 4 dan 5	120	
	3.2.9. Bangunan niaga besar lainnya yang sejenis	120	
4	INDUSTRI (I)		
	4.1. Industri kecil		
	4.1.1. Industri kecil	70	
	4.2. Non industri kecil		
	4.2.1. Pabrik es	125	
	4.2.2. Pabrik makanan/ minuman	180	
	4.2.3. Pabrik kimia/obat-obatan/kosmetik	84	
	4.2.4. Pabrik mesin/elektronik	84	
	4.2.5. Pabrik logam	84	
	4.2.6. Pabrik tekstil	125	
	4.2.7. Agro industri	85	
	4.2.8. Industri besar lainnya yang sejenis	125	
	4.2.9. Industri Air dalam kemasan	125	
5	PERTANIAN		
	5.1. Perkebunan	6,250	
	5.2. Perikanan	8,750	
	5.3. Peternakan	40	

1	2	3	4
	5.4. Usaha pertanian lainnya yang sejenis	6,250	
6	PERUSAHAAN PENJUAL AIR NON PDAM		
	6.1. Kawasan industri	84	
	6.2. Perusahaan pembangunan perumahan	12	
	6.3. Perusahaan/penjual air lainnya	200	
7	PDAM		
	7.1. PDAM	25	
	7.2. Konsorsium PDAM	25	
8	TENAGA LISTRIK	6	

Sumber : Surat Keputusan Bupati Karawang

Lampiran 4. Daftar Pertanyaan Kepada Responden

- I. Beberapa faktor internal dan eksternal yang dapat mempengaruhi peningkatan pelayanan Dinas Pendapatan Daerah dalam memungut pajak air bawah tanah dan permukaan . Di bawah ini masing-masing terdapat 10 faktor internal dan 10 faktor eksternal yang dapat mempengaruhi pungutan pajak air bawah tanah dan air permukaan. Berikan penilaian dengan menyusun berdasarkan urutan prioritas dari 1 sampai 10.

A. Faktor Ekstern

1. Dukungan Pemerintah ()
2. Kesadaran membayar pajak ()
3. Otonomi Daerah ()
4. Pembayar Pajak seluruh pengambil ABT dan AP ()
5. Target lebih rendah daripada potensi ()
6. Belum seluruh Pengambil ABT dan AP membayar pajak ()
7. Data ABT dan AP terlambat ()
8. Lokasi Pengguna ABT dan AP tersebar ()
9. Pengambilan ABT dan AP terbatas ()
10. Belum seluruh Pengambil ABT dan AP ()

B. Faktor Ekstern

1. Tarif pajak representatif ()
2. Kesejahteraan Pegawai ()
3. Hasil sosialisasi kenaikan tarif pajak baik ()
4. Pemutakhiran data dilaksanakan setiap tahun ()
5. Pengembangan kualitas SDM ()
6. Pembuatan SKPD tidak tepat waktu ()
7. Kuantitas SDM pembuat dan pendistribusian SKPD tinggi ()
8. Peralatan kerja kurang mendukung ()
9. Koordinasi lambat ()
10. Mobilitas kurang ()

II. Dalam rangka mengoptimalkan pengelolaan pajak air bawah tanah dan air permukaan, Kabupaten Karawang mempunyai beberapa alternatif yang mengelola, untuk memilih alternatif terbaik berikanlah penilaian dengan cara memberikan angka dari 1 sampai dengan 5 sebagai berikut :

- A. Dinas Pendapatan + Swasta. ()
- B. Dinas Pendapatan. ()
- C. Dinas Perambangan. ()
- D. Dinas Pendapatan + Dinas Pertambangan. ()
- E. Dinas Pertambangan + Swasta. ()

III. Berikan juga penilaian kriteria untuk alternatif di atas dengan membubuhkan nilai sesuai dengan urutan prioritas dari 1 sampai dengan 4 sebagai berikut :

- 1. Dari segi Manfaat ()
- 2. Dari segi Keuangan ()
- 3. Dari segi Kelembagaan ()
- 4. Dari segi Koordinasi ()

Responden	Peluang						Ancaman						JUM- LAH
	A	B	C	D	E		F	G	H	I	J		
1	9	6	3	7	1	5	8	4	2	1	46		
2	8	4	9	5	7	1	3	2	6	1	46		
3	6	3	2	1	9	5	8	7	1	4	46		
4	9	1	7	8	2	5	3	4	1	6	46		
5	1	8	6	7	5	4	9	1	3	2	46		
6	4	6	8	2	7	1	5	9	1	3	46		
7	3	4	5	1	8	2	1	6	9	7	46		
8	3	7	1	8	4	1	5	6	9	2	46		
9	7	1	3	9	4	6	2	1	8	5	46		
10	9	4	1	2	8	6	7	5	3	1	46		
11	2	1	4	9	7	6	1	8	3	5	46		
12	3	5	8	4	7	9	1	1	6	2	46		
13	8	1	6	3	7	5	4	9	2	1	46		
14	6	8	1	2	5	1	5	7	9	4	48		
15	1	5	6	2	9	1	8	3	7	4	46		
16	9	5	7	1	8	3	2	1	6	4	46		
17	4	2	8	3	6	1	9	7	5	1	46		
18	1	3	2	4	9	8	7	5	6	1	46		
19	1	9	5	4	7	8	2	3	6	1	46		
20	1	6	5	9	7	2	4	8	1	3	46		
21	8	4	9	5	7	1	3	1	2	6	46		
Jumlah	103	93	106	96	134	81	97	98	96	64			
Rata-rata	4.90	4.43	5.05	4.57	6.38	3.86	4.62	4.67	4.57	3.05			

Responden	Kekuatan						Kelemahan						JUM- LAH
	A	B	C	D	E	F	G	H	I	J	J		
1	2	6	1	4	3	7	1	9	5	8	8	46	
2	7	1	6	4	2	3	8	1	5	9	9	46	
3	5	8	3	2	6	1	4	9	7	1	46		
4	3	5	4	1	2	6	8	9	1	7	46		
5	8	9	2	5	3	1	4	1	7	6	46		
6	8	1	2	1	3	5	6	4	7	9	46		
7	9	2	7	1	3	1	4	6	8	5	46		
8	4	1	8	2	1	3	6	7	5	9	46		
9	1	7	6	2	1	9	4	5	8	3	46		
10	6	2	8	1	7	5	4	1	3	9	46		
11	1	8	5	4	6	1	3	7	9	2	46		
12	5	1	7	4	3	6	1	9	8	2	46		
13	5	4	1	3	7	1	8	9	6	2	46		
14	3	4	1	7	2	8	5	6	9	1	46		
15	4	2	7	1	8	3	1	9	5	6	46		
16	2	7	1	6	1	8	3	5	4	9	46		
17	7	6	2	1	5	8	1	3	4	9	46		
18	7	8	4	2	3	5	1	9	1	6	46		
19	9	6	8	4	3	1	2	5	1	7	46		
20	6	1	3	8	4	5	1	2	7	9	46		
21	9	3	6	2	1	4	8	1	5	7	46		
Jumlah	111	92	92	65	74	91	83	117	115	126			
Rata-rata	5.29	4.38	4.38	3.10	3.52	4.33	3.95	5.57	5.48	6.00			

Lampiran 7. Penilaian Bobot Peluang dan Ancaman

Respon- den	Peluang						Ancaman						Jumlah	Bobot	Total
	A	B	C	D	E	F	G	H	I	J					
	4.90	4.43	5.05	4.57	6.38	3.86	4.62	4.67	4.57	3.05					
A	4.90	1.00	0.90	1.03	1.30	0.79	0.94	0.95	0.93	0.62			9.41	0.091	
B	4.43	1.11	1.00	1.14	1.44	0.87	1.04	1.05	1.03	0.69			10.41	0.101	
C	5.05	0.97	0.88	1.00	1.26	0.76	0.91	0.92	0.90	0.60			9.13	0.088	
D	4.57	1.07	0.97	1.11	1.40	0.84	1.01	1.02	1.00	0.67			10.09	0.098	
E	6.38	0.77	0.69	0.79	1.00	0.61	0.72	0.73	0.72	0.48			7.23	0.070	0.448
F	3.86	1.27	1.15	1.31	1.65	1.00	1.20	1.2098	1.18	0.79			11.94	0.116	
G	4.62	1.06	0.96	1.09	1.38	0.84	1.00	1.01	0.99	0.66			9.98	0.097	
H	4.67	1.05	0.95	1.08	1.37	0.83	0.99	1.00	0.98	0.65			9.87	0.096	
I	4.57	1.07	0.97	1.11	1.40	0.84	1.01	1.02	1.00	0.67			10.09	0.098	
J	3.05	1.61	1.45	1.66	2.09	1.27	1.51	1.53	1.50	1.00			15.11	0.146	0.552
TOTAL													103.25	1.000	

Keterangan:

- A. Dukungan Pemerintah
 B. Kesadaran Membayar Pajak
 C. Otonomi Daerah
 D. Pembayar Pajak Seluruh Pengambil ABT dan AP
 E. Target Lebih Rendah dari Potensi
 F. Belum Seluruh Pengambil ABT dan AP Membayar Pajak
 G. Data ABT dan AP Tidak Tepat Waktu
 H. Lokasi Pengguna ABT dan AP tersebar
 I. Pengambilan ABT dan AP terbatas.
 J. Belum seluruh Pengguna ABT dan AP Masang Meter Air.

Lampiran 8. Penilaian Bobot Kekuatan dan Kelemahan

Respon- den	Kekuatan					Kelemahan					Jumlah	Bobot	Total
	A	B	C	D	E	F	G	H	I	J			
A	5.29	4.38	4.38	3.10	3.52	4.33	3.95	5.57	5.48	6.00			
B	1.00	0.83	0.83	0.59	0.67	0.82	0.75	1.05	1.04	1.13	8.70	0.08	
C	4.38	1.21	1.00	0.71	0.80	0.99	0.90	1.27	1.25	1.37	10.50	0.10	
D	4.38	1.21	1.00	0.71	0.80	0.99	0.90	1.27	1.25	1.37	10.50	0.10	
E	3.10	1.71	1.41	1.00	1.14	1.40	1.27	1.80	1.77	1.94	14.84	0.14	
F	3.52	1.50	1.24	0.88	1.00	1.23	1.12	1.58	1.56	1.70	13.07	0.13	0.5529
G	4.33	1.22	1.01	0.72	0.81	1.00	0.91	1.2864	1.27	1.39	10.62	0.10	
H	3.95	1.34	1.11	0.78	0.89	1.10	1.00	1.41	1.39	1.52	11.65	0.11	
I	5.57	0.95	0.79	0.56	0.63	0.78	0.71	1.00	0.98	1.08	8.26	0.08	
J	5.48	0.97	0.80	0.57	0.64	0.79	0.72	1.02	1.00	1.09	8.39	0.08	
J	6.00	0.88	0.73	0.52	0.59	0.72	0.66	0.93	0.91	1.00	7.67	0.07	0.4471
TOTAL											104.20	1.00	

Keterangan:

- A. Tarif Pajak Representatif
- B. Kesejahteraan Pegawai
- C. Hasil Sosialisasi Kenaikan Tarif baik
- D. Pemutakhiran Data Dilaksanakannya Setiap Tahun
- E. Pengembangan Kualitas SDM

- F. Pembuatan SKPD Tidak Tepat Waktu
- G. Jumlah SDM pembuat dan yang mendistribusikan SKPD terlalu tinggi
- H. Peralatan Kerja Kurang Mendukung
- I. Koordinasi Lambat
- J. Mobilitas kurang memadai

Lampiran 9. Hasil Pendataan Responden Terhadap Kriteria

Responden	Kriteria			
	Manfaat	Keuangan	Kelembagaan	Koordinasi
1	1	3	2	4
2	1	4	2	3
3	3	1	2	4
4	2	4	1	3
5	1	3	2	4
6	2	4	1	3
7	1	3	2	4
8	4	2	1	3
9	3	1	2	4
10	2	4	1	3
11	1	3	2	4
12	4	3	2	1
13	1	3	2	4
14	3	2	4	1
15	1	4	3	2
16	2	3	1	4
17	4	2	3	1
18	2	1	4	3
19	3	2	1	4
20	1	3	2	4
21	2	1	3	4
Jumlah	44	56	43	67
Rata-rata	2.10	2.67	2.05	3.19
Range	0,285			

Responden	Manfaat					Keuangan					Kerembagaannya					Koordinasi				
	A	B	C	D	E	A	B	C	D	E	A	B	C	D	E	A	B	C	D	E
	1	1	5	4	3	2	1	2	3	4	5	5	4	2	3	1	4	5	1	3
2	4	5	1	3	2	3	4	2	5	1	1	4	3	5	2	2	3	5	4	1
3	3	4	2	5	1	4	5	1	3	2	4	5	1	3	2	3	4	2	5	1
4	1	4	3	5	2	3	4	2	5	1	1	4	3	5	2	1	4	3	5	2
5	5	4	2	3	1	1	2	3	4	5	4	5	1	3	2	3	4	2	5	1
6	2	3	5	4	1	1	4	3	5	2	3	4	2	5	1	1	5	2	3	4
7	3	4	2	5	1	4	5	1	3	2	1	4	3	5	2	4	3	5	2	1
8	1	4	3	5	2	2	3	5	4	1	4	5	1	3	2	2	3	5	4	1
9	4	5	1	3	2	3	4	2	5	1	1	4	3	5	2	1	4	3	5	2
10	1	4	3	5	2	4	5	1	3	2	3	4	2	5	1	3	4	2	5	1
11	2	3	5	4	1	2	3	5	4	1	1	5	3	2	4	3	5	4	1	2
12	3	4	2	5	1	1	4	3	5	2	2	3	5	4	1	2	5	1	4	3
13	1	4	3	5	2	4	5	1	3	2	4	5	1	3	2	3	4	2	5	1
14	4	5	1	3	2	3	4	5	1	2	1	4	3	5	2	3	4	2	5	1
15	1	4	3	5	2	1	4	3	5	2	4	5	1	3	2	2	3	5	4	1
16	3	4	2	5	1	4	5	1	3	2	3	4	2	5	1	1	4	3	5	2
17	4	5	1	3	2	1	4	3	5	2	2	3	5	4	1	3	4	2	5	1
18	4	5	1	3	2	3	4	2	5	1	1	4	3	5	2	3	4	2	5	1
19	1	4	3	5	2	4	5	1	3	2	3	4	2	5	1	4	5	1	3	2
20	4	5	1	3	2	4	5	1	3	2	2	3	5	4	1	1	4	3	5	2
21	3	4	2	5	1	2	3	5	4	1	4	5	1	3	2	3	4	2	5	1
Jumlah	55	89	50	87	34	55	84	53	82	41	54	88	52	85	36	52	85	57	88	33
Rata-rata	2.62	4.24	2.38	4.14	1.62	2.62	4	2.52	3.9	1.95	2.57	4.19	2.48	4.05	1.71	2.48	4.05	2.71	4.19	1.57
Range	0.52					0.41					0.50					0.52				

Keterangan :

A : DINAS PENDAPATAN + SWASTA

B : DINAS PENDAPATAN

C : DINAS PERTAMBANGAN

D : DINAS PENDAPATAN + DINAS PERTAMBANGAN

E : DINAS PERTAMBANGAN + SWASTA

Lampiran 11. Perhitungan Kebutuhan Gaji, Tunjangan Jabatan dan Biaya Operasional Setiap Bulan Dinas Pertambangan Kabupaten Karawang.

A. Gaji dan Tunjangan Jabatan

No	Nama Jabatan	Gol/ Eselon	Gaji (Ribuan Rp)	Tunjangan Jabatan (Ribuan Rp)	Jumlah (Ribuan Rp)
1	2	3	4	5	
1	Kepala Dinas	III/d	512,8	450	962,8
2.	<u>Kasubbag Tata Usaha</u>	III/c	483,8	210	693,8
	Kaur Umum	III/b	471,0	120	591,0
	Kaur Kepegawaian	III/b	471,0	120	591,0
	Kaur Keuangan	III/b	471,0	120	591,0
	Stap 3 orang	II	1.070,1	-	1.070,1
3	<u>Kepala Seksi Pengusahaan</u>	III/c	483,8	210	693,8
	Ka Sub Sie Statistik dan Pelaporan	III/b	471,0	120	591,0
	Ka Sub Sie Perijinan dan Pa-jak	III/b	471,0	120	591,0
	Ka. Sub Sie Bimbingan Pengusahaan	III/b	471,0	120	591,0
	Stap 6 orang	II	2.140,2	-	2.140,2
4	<u>Kepala Seksi Perataan Unit dan Konservasi</u>	III/c	483,8	210	693,8
	Ka Sub Sie Tata Lingkungan dan Reklamasi	III/b	471,0	120	591,0
	Ka Sub Sie Penyisipan Wilayah dan Pemetaan	III/b	471,0	120	591,0
	Stap 6 orang	II	2.140,2	-	2.140,2
5	<u>Kepala Seksi Pengawasan</u>	III/c	483,8	210	693,8
	Ka Sub Sie Pengawasan Tatacara Pertambangan	III/b	471,0	120	591,0
	Ka Sub Sis Pengawasan Dampak Lingkungan dan Keselamatan Kerja	III/b	471,0	120	591,0
	Stap 6 orang	II	2.140,2	-	2.140,2

6	Kepala Seksi Bina Program	III/c	483,8	210	693,8
	Ka Sub Sie Penyusunan Program	III/b	471,0	120	591,0
	Ka Sub Sie Evaluasi	III/b	471,0	120	591,0
	Ka. Sub Sie Pelaporan	III/b	471,0	120	591,0
	Stap 3 orang	II	2.140,2	-	2.140,2
	Jumlah		18.685,7	3.060	21.745,7

B. Kebutuhan Operasional dan Alat Tulis Kantor

No	Jenis	Jumlah (Ribuan Rp)
1	Perjalanan Dinas	6.450
2	Alat Tulis Kantor	350
3.	Barang Cetak	600
4	Tilpun, Lintrik dan Air	500
5	Transport Surat Dinas, Prangko dan Materai	50
6	Alat-alat Listrik	40
7	Biaya Konsumsi Rapat	100
8	Pemeliharaan gedung dan Halaman kantor	200
	Jumlah	8.290

C. Jumlah Gaji dan Tunjangan Jabatan serta Operasional (Jumlah I dan II)

No	Jenis	Jumlah (Ribuan Rp)
1	Gaji dan Tunjangan Jabatan	21.745,7
2	Operasional	8.290,0
	Jumlah setiap bulan	30.035,7
	Jumlah dalam satu tahun	360.428,4

Lampiran 12. Rencana Struktur Organisasi Dinas Pertambangan Kabupaten Karawang

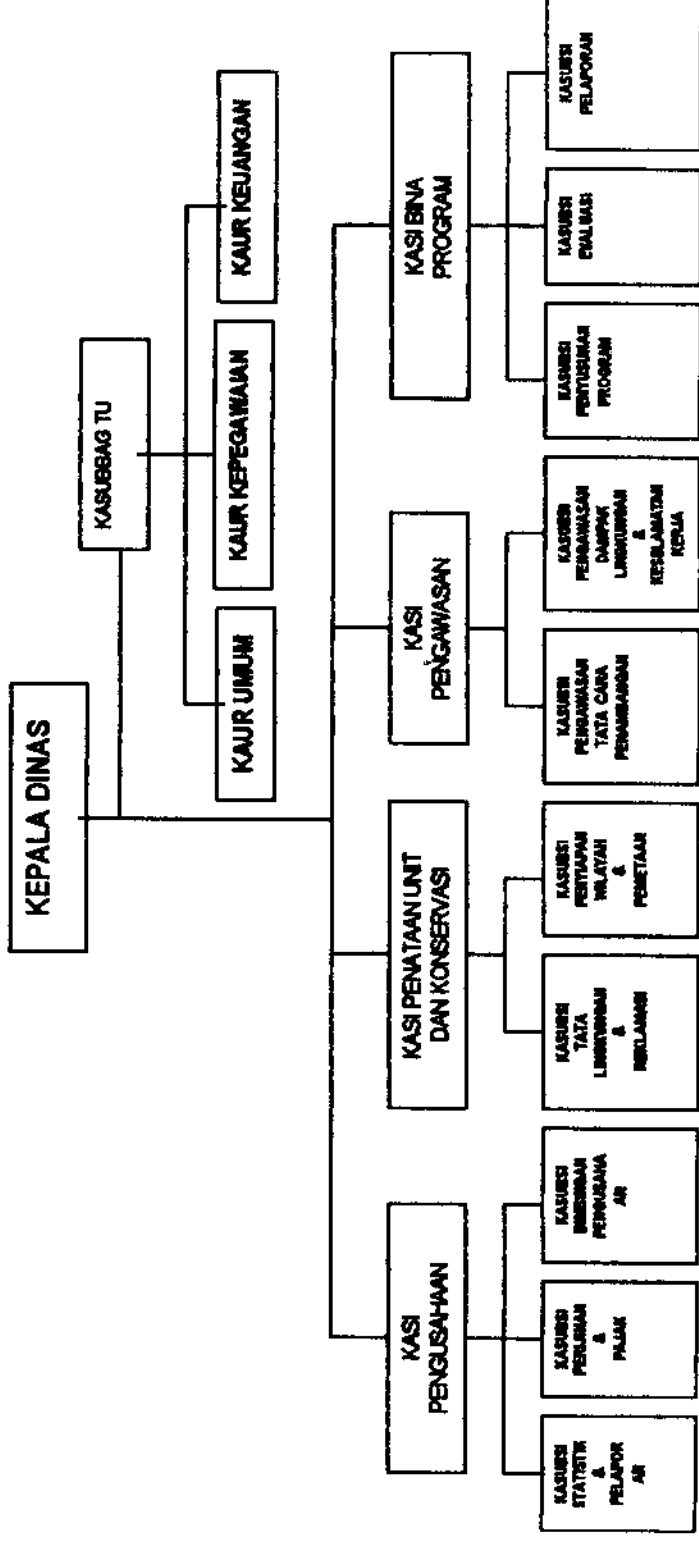

Sumber : Pokok-pokok Penyempurnaan Sistem Pemerintahan Daerah, 1999

Lampiran 13. Struktur Organisasi Propinsi, Kabupaten / Kota.

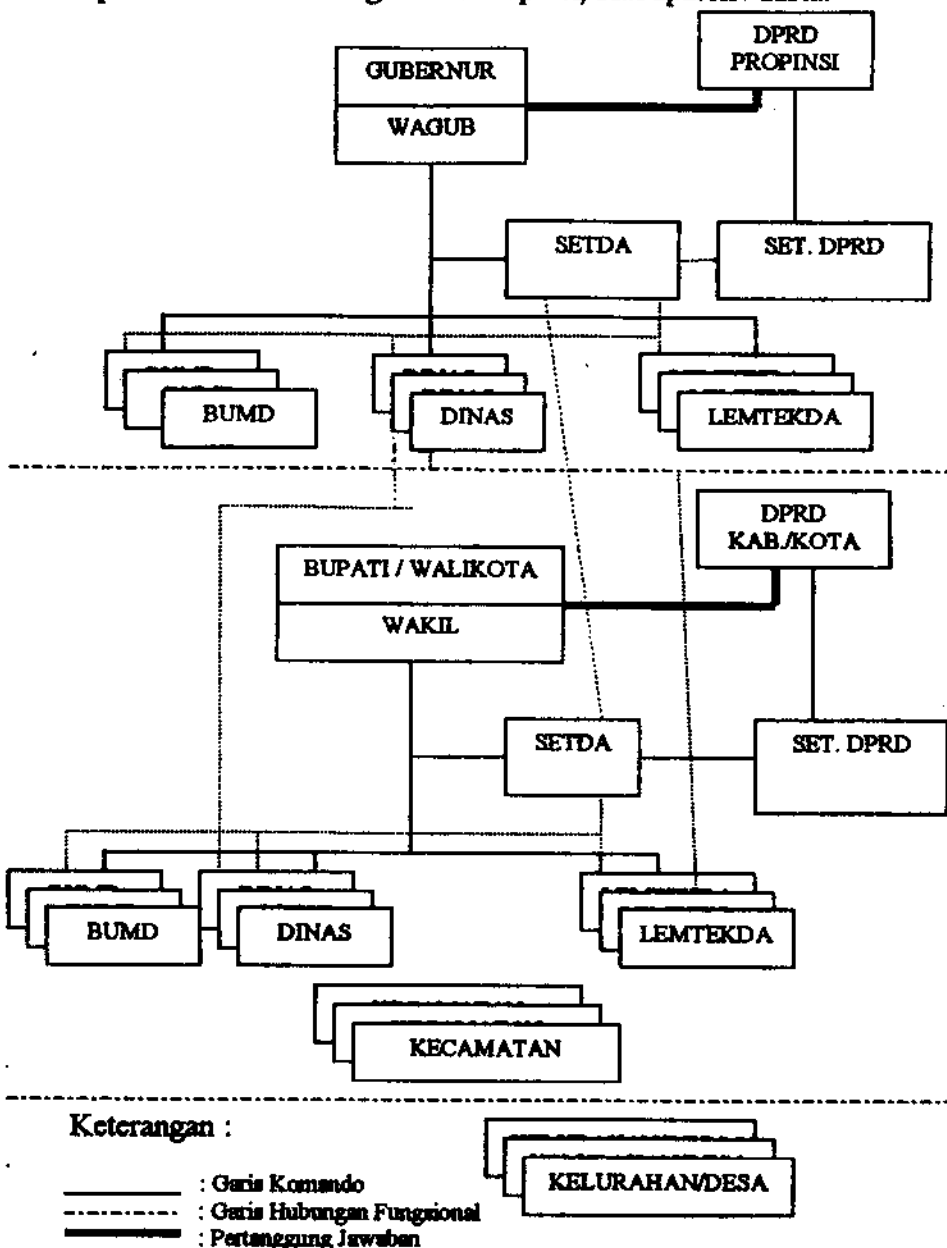

Sumber : Pokok-pokok Penyusunan Sistem Pemerintahan Daerah, 1999