

Jakarta, 21 Juli 2016

Kepada Yth,
HRD PT Indocement Tunggal Prakarsa Tbk
Jl. Mayor Oking Citeureup Bogor, Jawa Barat, Indonesia 16810
Di Tempat

Dengan hormat,

Sehubungan dengan adanya mata kuliah magang pada Fakultas Ilmu-Ilmu Kesehatan Program Studi Kesehatan Masyarakat Peminatan Keselamatan dan Kesehatan Kerja Industri Universitas Esa Unggul, maka bersama ini kami mengajukan permohonan kepala Bapak/Ibu untuk dapat memberikan izin kepada mahasiswa dibawah ini untuk melaksanakan magang pada instansi yang Bapak/Ibu pimpin selama 22 hari kerja.

Adapun mahasiswa yang akan melakukan magang adalah:

No	NAMA	NIM	NO. TELEPON	Judul
1.	Desi Angraeni	2015-31-038	085717543986	Gambaran Umum penggunaan Alat Pelindung Diri (APD) di PT Indocement Tunggal Prakarsa Tbk

Demikian surat ini kami sampaikan, atas perhatian dan kerjasamanya kami ucapkan terima kasih.

FAKULTAS ILMU – ILMU KESEHATAN
UNIVERSITAS ESA UNGGUL



Universitas
Esa Unggul
Fakultas Ilmu-ilmu Kesehatan

 Dr. Aprilita Rina Yanti Eff., M.Biomed. Apt.
DEKAN



INDOCEMENT
HEIDELBERGCEMENT Group

No. ~~548~~ /CPDD-CHRD/PKL/ IX/16

PT INDOCEMENT TUNGGAL PRAKARSA Tbk.

Bogor, 28 September 2016
Hal : Panggilan Praktek Kerja

HEAD OFFICE
Wisma Indocement, Level 8
Jl. Jenderal Sudirman Kav. 70-71
Jakarta 12910, Indonesia
Tel: (+62 21) 2512121, 2522121, 5703817
Fax: (+ 62 21) 2510066
PO Box 4018 Jakarta 10040
Website:www.indocement.co.id

Kepada Yth,
Dr. Aprilita Rina Yanti Eff., M. Biomed, Apt.
Dekan Fak. Ilmu2 Kesehatan Univ. Esa Unggul
Jl. Arjuna Utara 9 Kebon Jeruk Jakarta
Fax : 5674248

Dengan hormat,

Menjawab surat mengenai permohonan praktek kerja di PT Indocement Tunggul Prakarasa Tbk. Citeureup – Bogor, dengan ini kami informasikan bahwa permohonan dapat diterima untuk periode 1 s.d 30 November 2016, selanjutnya kami mohon kehadiran ybs :

Hari/Tgl : Selasa, 1 November 2016
Pukul : 08.00 WIB.
Tempat : Pos I – Security Office Citeureup
Nama Mhsw : Desi Angraeni (K 3 Industri – 201531038)

Hadir memakai jas almamater

Mohon konfirmasi ulang kepada kami, contact person Dedi A. Dasuki bagian CPDD telp. 021-8752812 ext. 3748 atau e-mail : dedi.dasuki@indocement.co.id.

Untuk proses administrasi kami, mohon peserta menyiapkan :

- Pas foto 3 x 4 cm sebanyak 1 lbr.
- Surat keterangan sehat
- Foto copy KTM

Demikian atas kerjasama dan perhatiannya kami sampaikan terima kasih.

Hormat kami,
Corporate People Dev. Department

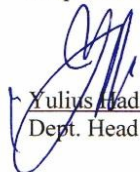
Yulius Hadi Wijaya
Dept. Head

FACTORIES
Citeureup, Bogor 16810, West Java
Tel : (+ 62 21) 875 4343
(+62 21) 875 2812
Fax : (+62 21) 875 2956

Palimanan, Cirebon 45161, West Java
Tel : (+62 231) 343 760, 343 232, 343 923
Fax : (+ 62 231) 343 617
PO Box 187 Cirebon 45101

Tarjun, Kota Baru, South Kalimantan
Tel : (+62 518) 61000
Fax : (+62 518) 61090
PO Box 12 Batulicin 72161





FORM B
FORMULIR BIMBINGAN MAGANG
PROGRAM STUDI KESEHATAN MASYARAKAT
UNIVERSITAS ESA UNGGUL

(Diisi oleh Pembimbing)

Nama : Desi Angraeni
NIM : 2015-31-032
Judul Magang : Implementasi dan Pementaran Penggunaan APD di PT Indocement Tunggal Perkasa Tbk.
Dosen Pembimbing : Ir. Herusanti Bahr, M.Sc.

No.	Tanggal	Materi Konsultasi	Paraf Pembimbing
1	09 Agustus 2016	Konsep judul Magang.	h.
2	22 Agustus 2016	Konsultasi Proposal Magang	h.
3	07 November 2016	Konsultasi laporan magang.	h.
4	04 Desember 2016	Revisi Bab I - III	h.
5	10 Desember 2016	Konsul Bab IV (Revisi)	h.
6	12 Januari 2017	Revisi Bab IV	h.
7	27 Januari 2017	Revisi Bab V	h.
8	29 Januari 2017	Konsul Bab VI (Revisi)	h.
9	30 Januari 2017	Revisi Bab VI - VII	h.
10	13 Januari 2017	ACC.	h.

- Catatan:
1. Bimbingan magang minimal 8 (Delapan) kali
 2. Setelah penulisan magang selesai, formulir ini dilampirkan untuk mengajukan sidang magang.



FORM C
FORMULIR PEMANTAUAN MAGANG
PROGRAM STUDI KESEHATAN MASYARAKAT
UNIVERSITAS ESA UNGGUL



FORM C

(Diisi oleh Pembimbing Lapangan)

Nama : Desi Amraeni
 NIM : 2015-81-038
 Judul Magang : IMPLEMENTASI dan Pemantauan Alat Pelindung Diri (APD) di PT Indocement Tunggul Prakarsa Tbk.
 Dosen Pembimbing : Ir. Heruwinri Bahar, M.Sc
 Lapangan :

No.	Tanggal	Kegiatan	Paraf Pembimbing
1	Selasa, 01-11-2016	Pengertian konsep ID; Penyampaian Safety Pause & tata tertib selama PCL; Penyampaian materi	
2	Rabu, 02-11-2016	Penyampaian materi; Part visit dan pengenalan lapangan di area Perusahaan.	
3	Kamis, 03-11-2016	Penyampaian materi; Pembagian APD, serta kerja untuk absensi	
4	Jumat, 04-11-2016	Pengenalan Safety department dan fire brigade; Pengisian kurikulis	
5	Senin, 07-11-2016	Penyusunan rencana jadwal kerja Prosent, Kapsul terakrit terakrit masong.	
6	Selasa, 08-11-2016	Studi literatur di Perpustakaan PT Indocement Tunggul Prakarsa Tbk.	
7	Rabu, 09-11-2016	Pengenalan APD yang digunakan di PT ITP Tbk.	
8	Kamis, 10-11-2016	Studi literatur di Rappus; Analisis jenis APD di I-Shelter.	
9	Jumat, 11-11-2016	Membaca laporan, menyusun rencana Pengawasan APD di perusahaan.	
10	Senin, 14-11-2016	Ikut ke I-shelter, menghadiri materi training terkait budaya di perusahaan.	

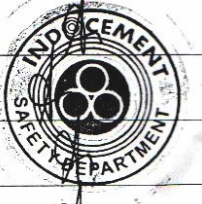
FORMULIR PEMANTAUAN MAGANG
PROGRAM STUDI KESEHATAN MASYARAKAT
UNIVERSITAS ESA UNGGUL

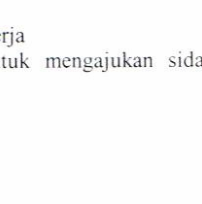
No.	Tanggal	Kegiatan	Paraf Pembimbing
11	Selasa, 15-11-2016	Mengikuti tindakan inspeksi JST ke hamparan di Sekeloa PS Seering.	
12	Rabu, 16-11-2016	Mencari referensi ke PIRUS Indocement Anggal Prakeras Ind.	
13	Kamis, 17-11-2016	Mengikuti training ke i-Sektor mengenai area panas & Papan pros	
14	Jumat, 18-11-2016	Mengikuti training ke i-Sektor mengenai materi PPE & Liping equipment.	
15	Senin, 21-11-2016	Konsul Laporan magang, Studi literatur ke PIRUS	
16	Selasa, 22-11-2016	Mengikuti training ke i-Sektor mengenai LOTOTO	
17	Rabu, 23-11-2016	Hasil inspeksi ke plan 6-11 JST area kine sampel	
18	Kamis, 24-11-2016	Pertemuan dan belajar tentang Fire Brigade	
19	Jumat, 25-11-2016	menyusun laporan magang; menginput data.	
20	Senin, 28-11-2016	Konsul Laporan magang. Revisi Laporan magang.	
21	Selasa, 29-11-2016	Revisi laporan magang. Konsul laporan magang.	
22	Rabu, 30-11-2016	Presentasi Hasil Laporan Magang.	

Catatan:

1. Pelaksanaan magang dilaksanakan selama 22 (dua puluh dua) hari kerja
2. Setelah penulisan magang selesai, formulir ini dilampirkan untuk mengajukan sidang magang.



FORM D
FORMULIR NILAI PELAKSANAAN MAGANG
PROGRAM STUDI KESEHATAN MASYARAKAT
UNIVERSITAS ESA UNGGUL

(Diisi oleh Pembimbing Lapangan)

Nama : Desi Angraeni
NIM : 2015-31-088
Judul Magang : Implementasi dan Pemantauan Pengukuran Alat Pelindung Diri (APD) di PT Indocement Angsat Prokarsa Tbk. Pabrik Citeureup.

No.	Aspek yang Dinilai	Nilai
1	Kehadiran (Jumlah, Kedisiplinan, dll)	9
2	Aktivitas (Kualitas bekerja, kerja sama dengan teman/petugas, dll)	8
3	Sikap (Cara berpakaian, kesopanan, kesungguhan, inisiatif, dll)	9

Keterangan:

Nilai maksimal setiap aspek penilaian adalah 10

Jakarta, 30 November 2016

Tanda tangan, nama, stempel





FORM D
FORMULIR NILAI PELAKSANAAN MAGANG
PROGRAM STUDI KESEHATAN MASYARAKAT
UNIVERSITAS ESA UNGGUL

(Diisi oleh Pembimbing Lapangan)

Nama : Desi Angraeni
NIM : 2015-31-038
Judul Magang : Implementasi dan Partisipasi Pengukuran Alat Pelindung Diri (APD) di PT. Indocement Anggur Prokasa Tbk. Probik. Cikareup.

No.	Aspek yang Dinilai	Nilai
1	Kehadiran (Jumlah, Kedisiplinan, dll)	9
2	Aktivitas (Kualitas bekerja, kerja sama dengan teman/petugas, dll)	8
3	Sikap (Cara berpakaian, kesopanan, kesungguhan, inisiatif, dll)	9

Keterangan:

Nilai maksimal setiap aspek penilaian adalah 10

Jakarta, 30 November 2016

(Josian Cahawan)
Tanda tangan, nama, stempel



INDOCEMENT
HEIDELBERGCEMENT Group

Corporate People Development Department

DAFTAR NILAI PRESENTASI DAN PENGUJIAN

NAMA : Desi Anggraeni
 NIM : 201531038
 JURUSAN : K 3 Industri
 INSTITUSI PENDIDIKAN : Universitas Esa Unggul

Telah mempresentasikan hasil kerjanya selama PKL / Riset di Indocement dengan Tim Penguji sebagai berikut :

1. Hudi Hardoyo	Bagian : Safety	Paraf :
2. Totok Tri Santoso	Bagian : Safety	Paraf :
3. Yunie Sri Naningsih	Bagian : MT	Paraf :

Materi Pengujian

Disiplin	Nilai : 90
Penyajian Presentasi	Nilai : 85
Jawaban & cara menjawab	Nilai : 80
Logika	Nilai : 80
Nilai Rata-rata	Nilai : 83,75

Citeureup, 30 November 2016

Pembimbing / Penguji

Josian Andre Setiawan



INDOCEMENT
HEIDELBERGCEMENT Group

No. : 009/GMO-SW/IV/2015

PT INDOCEMENT TUNGGAL PRAKARSA Tbk.

Kepada Yth : **1. Plant/Division Manager**
2. Pimpinan Kontraktor/Transporter

Dari : **General Manager**

Tanggal : 29 April 2015

Perihal : **Standar Alat Pelindung Diri Wajib Pabrik Citeureup**

HEAD OFFICE
Wisma Indocement, Level 8
Jl. Jenderal Sudirman Kav. 70-71
Jakarta 12910, Indonesia
Tel: (+62 21) 2512121, 2522121, 5703817
Fax: (+ 62 21) 2510066
PO Box 4018 Jakarta 10049
Website: www.indocement.co.id

Dengan hormat,

Dalam rangka standarisasi pengendalian risiko di PT Indocement Tunggal Prakarsa Tbk. (Indocement) Pabrik Citeureup, khususnya mengenai Alat Pelindung Diri (APD), maka General Manager Pabrik Citeureup mengingatkan kembali perihal APD wajib di area Pabrik, sebagai berikut :

APD Wajib	Standard	Karyawan	Kontraktor/ Transporter	Tamu/ MT/ Trainee/ Apprentice
Safety Helmet + Chinstrap	ANSI/ISEA/AS/NZS/CE/EN/BS (International std.)	Putih	Kuning	Hijau
Safety Glasses	ANSI/ISEA/CE/EN (International std.)	Clear/Smoke	Clear/Smoke	Clear/Smoke
Dust Particulate Respirator (khusus area kerja berdebu)	CE/EN/AS/NZS/N95 (International std.)	Single Cartridge Half-Face/ Disposable	Single Cartridge Half-Face/ Disposable	Single Cartridge Half-Face/ Disposable
Reflective Vest/ High Visibility Uniform	2 stripes reflective sheets (silver)	Orange	Fluorescent Green	Fluorescent Green
Safety Shoes	SNI atau ASTM/AS/NZS (International std.)	-	-	-

Demikian disampaikan dan terima kasih atas perhatiannya.

PT Indocement Tunggal Prakarsa Tbk.
Citeureup Operation Unit

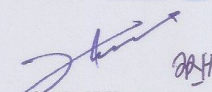
Setia Wijaya
General Manager

Tembusan :
1. Deputy General Manager
2. Corporate Safety Health Environment Advisor
3. Arsip

FACTORIES
Citeureup, Bogor 16810, West Java
Tel : (+ 62 21) 875 4343
(+62 21) 875 2812
Fax : (+62 21) 875 2956

Palimanan, Cirebon 45161, West Java
Tel :(+62 231) 343 760, 343 232, 343 923
Fax :(+ 62 231) 343 617
PO Box 187 Cirebon 45101

Tarjun, Kota Baru, South Kalimantan
Tel : (+62 518) 61000
Fax: (+62 518) 61090
PO Box 12 Batulicin 72161





INDOCEMENT
HEIDELBERGCEMENT Group

Lampiran Surat No. 009/GMO-SW/IV/2015

PT INDOCEMENT TUNGGAL PRAKARSA Tbk.

HEAD OFFICE

Wisma Indocement, Level 8
Jl. Jenderal Sudirman Kav. 70-71
Jakarta 12910, Indonesia
Tel: (+62 21) 2512121, 2522121, 5703817
Fax: (+62 21) 2510066
PO Box 4018 Jakarta 10040
Website: www.indocement.co.id

Keterangan Standard :

- **ANSI/ISEA** : American National Standard Institute/
International Safety Equipment Association
- **ASTM** : American Society for Testing and Materials
- **AS/NZS** : Australian Standard/ New Zealand Standard
- **CE/EN** : Conformité Européenne/ European Norm
- **BS** : British Standard
- **NIOSH** : National Institute For Occupational Safety And Health (United States)
- **SNI** : Standar Nasional Indonesia

A. Head Protection/ Industrial-Safety Helmet/ Hard Hat :

- ANSI/ISEA Z89.1 American National Standard for Industrial Head Protection.
- AS/NZS 1801 Occupational Protective Helmets.
- BS EN 397 Specification for industrial safety helmets.

B. Eye & Face Protection/ Safety Glasses/ Safety Goggle :

- ANSI/ISEA Z87.1 Occupational and Educational Personal Eye and Face Protection Devices.
- EN 166 Personal eye protection.

C. Respiratory Protection/ Dust Respirator :

- EN 149 Respiratory protective devices. Filtering half masks to protect against particles.
- EN 140 Respiratory protective devices. Half masks and quarter masks.
- N95 (NIOSH) Particulate filters, filtering at least 95% of airborne particles.
- AS/NZS 1716 Respiratory protective devices.

D. Foot Protection/ Safety Shoes :

- SNI 7079 Sepatu pengaman dari kulit dengan sol poliuretan dan termoplastik poliuretan sistem cetak injeksi
- ASTM F2412-11 Standard Test Methods for Foot Protection.
- ASTM F2413-11 Standard Specification for Performance Requirements for Protective (Safety) Toe Cap Footwear.
- AS/NZS 2210.1 Safety, protective and occupational footwear.

FACTORIES
Citeureup, Bogor 16810, West Java
Tel : (+62 21) 875 4343
(+62 21) 875 2812
Fax : (+62 21) 875 2956

Palimanan, Cirebon 45161, West Java
Tel : (+62 231) 343 760, 343 232, 343 923
Fax : (+62 231) 343 617
PO Box 187 Cirebon 45101

Tanjung, Kota Baru, South Kalimantan
Tel : (+62 518) 61000
Fax : (+62 518) 61090
PO Box 12 Battulicin 72161



[Handwritten signature]

Ref. No. : 001/CSHED-IS/III/2015
 Kepada Yth : **General Manager-All Unit Operation**
Safety Dept. Head-All Unit Operation
 Dari : Corporate SHE Division Manager
 Tanggal : 30 Maret 2015
 Perihal : **Standard APD Wajib.**

Dengan hormat,

Dalam rangka pencegahan kecelakaan kerja, eliminasi potensi bahaya dan standarisasi pengendalian risiko di seluruh unit operasi Indocement, sejalan dengan hasil Indocement Safety Forum 2014 dan Group H&S Policy 2015 serta rencana penerapan *Life Saving Rules*, dengan ini kami sampaikan Standard APD Wajib di seluruh unit operasi Indocement, sebagai berikut :

SAFETY HELMET				REFLECTIVE VEST			
Pengguna	Warna	Gambar	Keterangan	Pengguna	Warna	Gambar	Keterangan
Karyawan	Putih		Helmet Safety H-Point Ratchet White 3M TM Hardhat H-701R 3M TM Chinstrap Logo 3M TM . Code Number : 637000013400	Karyawan	Orange		Reflective sheets minimal 2 strip. Logo ITP pada bagian dada kiri. Tulis an INDOCEMENT pada bagian belakang.
Kontraktor/ Sub Kontraktor	Kuning		Safety Helmet sesuai standard : SNI/ANSI/OSHA/BS/EN	Kontraktor/ Sub Kontraktor	Hijau		Reflective sheets minimal 2 strip. Tulis an nama perusahaan pada bagian dada kiri dan belakang.
Tamu/ Karyawan Management Trainee/ Trainee/ Apprentice	Hijau		Helmet Safety H-Point Ratchet White 3M TM Hardhat H-701R 3M TM Chinstrap Logo 3M TM . Code Number : 637000013400	Tamu/ Karyawan Management Trainee/ Trainee/ Apprentice	Hijau		Reflective sheets pada vest minimal 2 strip. Tulis an VISITOR pada bagian dada kiri dan belakang.
EYE PROTECTION				SAFETY SHOES			
Pengguna		Gambar	Keterangan	Pengguna		Gambar	Keterangan
Karyawan/MT/ Trainee/ Apprentice			Eyewear Safety Lens Clear 99.9%UV block-out Antistatic/ DiHsa KY2221 King's. Code Number : 631001917600	Karyawan/MT/ Trainee/ Apprentice			Karyawan : Shoes Safety KWD901 KING'S. Code Number : 637056013700-4800 Karyawan : Safety Shoes 1301 KX Unicom. Code Number : 637069833400-4700
Kontraktor/ Sub Kontraktor			Eye Protection sesuai standard : SNI/ANSI/OSHA/BS/EN	Kontraktor/Sub Kontraktor			Safety Shoes Sesuai Standard : SNI/ANSI/OSHA/BS/EN
Tamu			Eye Protection sesuai standard : SNI/ANSI/OSHA/BS/EN	Tamu			Safety Shoes Sesuai Standard : SNI/ANSI/OSHA/BS/EN
DUST RESPIRATOR (KHUSUS AREA KERJA BERDEBU)							
Pengguna		Gambar	Keterangan				
Karyawan/MT/ Trainee/ Apprentice			Khusus Area Kerja Berdebu : Dust Respirator : SHIGEMATSU TYPE-DR-11 RH. Code Number : 63100221000				
Kontraktor/Sub Kontraktor			Dust Respirator sesuai standard : SNI/ANSI/OSHA/BS/EN/DIL				
Tamu			Khusus ke Area Kerja Berdebu : Dust Respirator : MASKER N95 3M210 Code Number : 68332011001000				

Standard APD wajib adalah APD minimum yang wajib digunakan, sedangkan standard APD tambahan untuk pekerjaan berisiko tinggi ditetapkan dalam prosedur keselamatan.

Demikian disampaikan, terima kasih atas perhatian dan kerjasamanya.

Hormat kami,

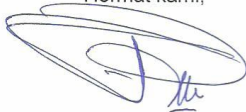

Iwan Sabar
 Corporate SHE Division Manager



Daftar Gambar

Gambar 4.1 Lokasi Pabrik dan Lokasi Terminal Pabrik Semen PT Indocemen Tunggal
Prakrsa Tb



2 Lokasi Terminal Pabrik Semen PT Indocement Tunggal Tunggal Prakarsa



4.2 Struktur Organisasi Perseroan

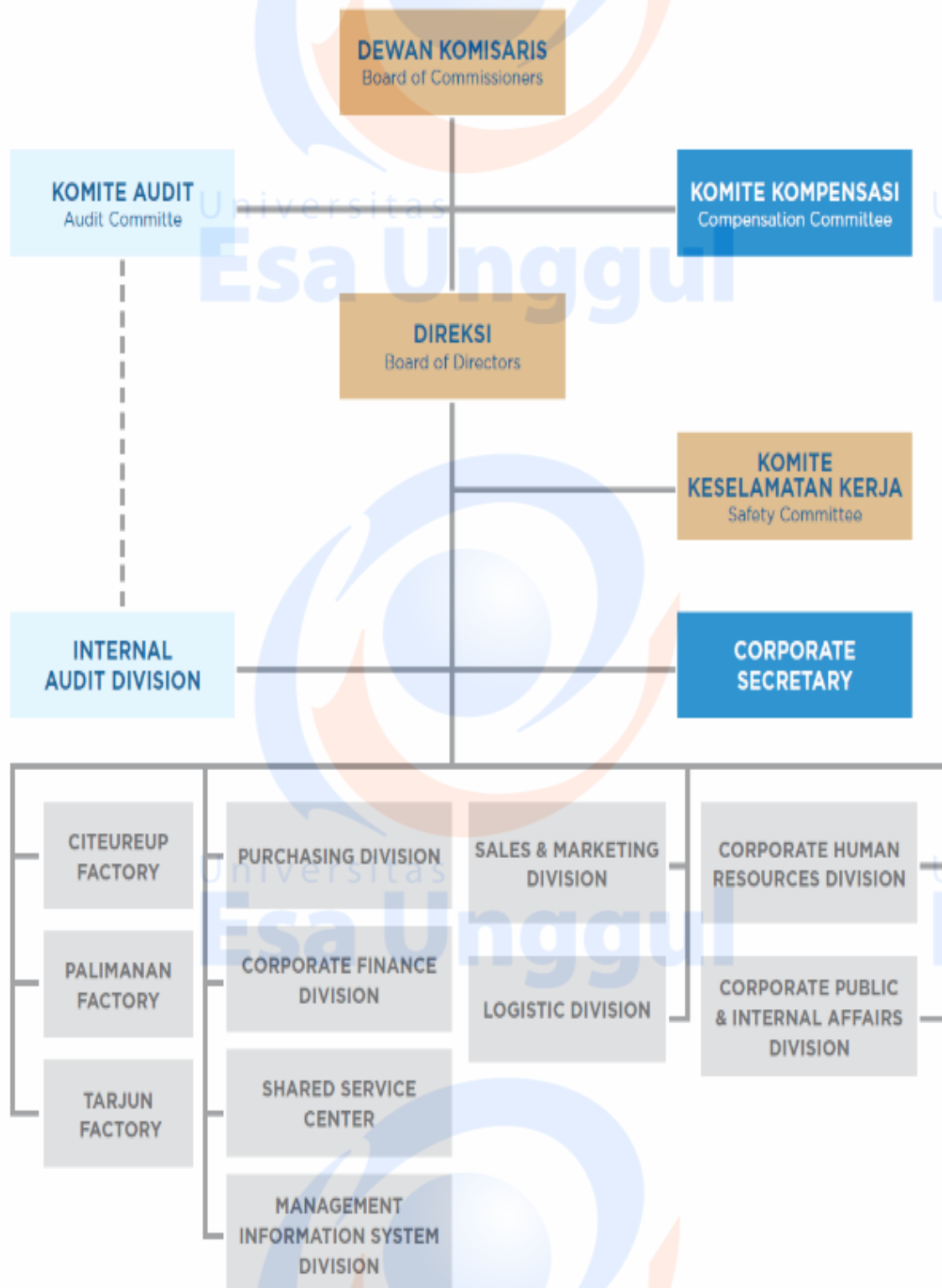

4.3 Gambar I-SHELTER Pabrik Indocement Tunggul Prakarsa Citeureup



GROUND FLOOR (Stations)



LEARNING MODULES

WHAT WE DELIVER

LEARNING MODULES

INDOCEMENT
INDOCEMENT SHE LEARNING CENTER

LEARNING SUBJECTS

- 1 Personal Protective Equipment
- 2 Driving Safety
- 3 Work At Height
- 4 Scaffolding Safety
- 5 Hot Work
- 6 Hot Area Safety
- 7 Lock Out Tag Out Try Out (LOTOTO)
- 8 Confined Space Safety
- 9 Lifting Equipment Safety
- 10 Work Permit
- 11 First Aid
- 12 Emergency Response
- 13 Environment Accident Response
- 14 Refractory Safety
- 15 Electrical Safety
- 16 Rotating Equipment Safety
- 17 Mechanical/ Hand tools Safety

Upcoming Subjects ! Production/ Process Safety | Vertical Rescue | Mining Safety | Env. Hazard Measurement | Ergonomic | Industrial Hygiene.

INDOCEMENT
INDOCEMENT SHE LEARNING CENTER

4.4 Struktur Organisasi Corporate Safety committee (CSC) dan Unit Safety Committe (USC)
 Pabrik Indocement Tunggal Prakarsa Citeureup

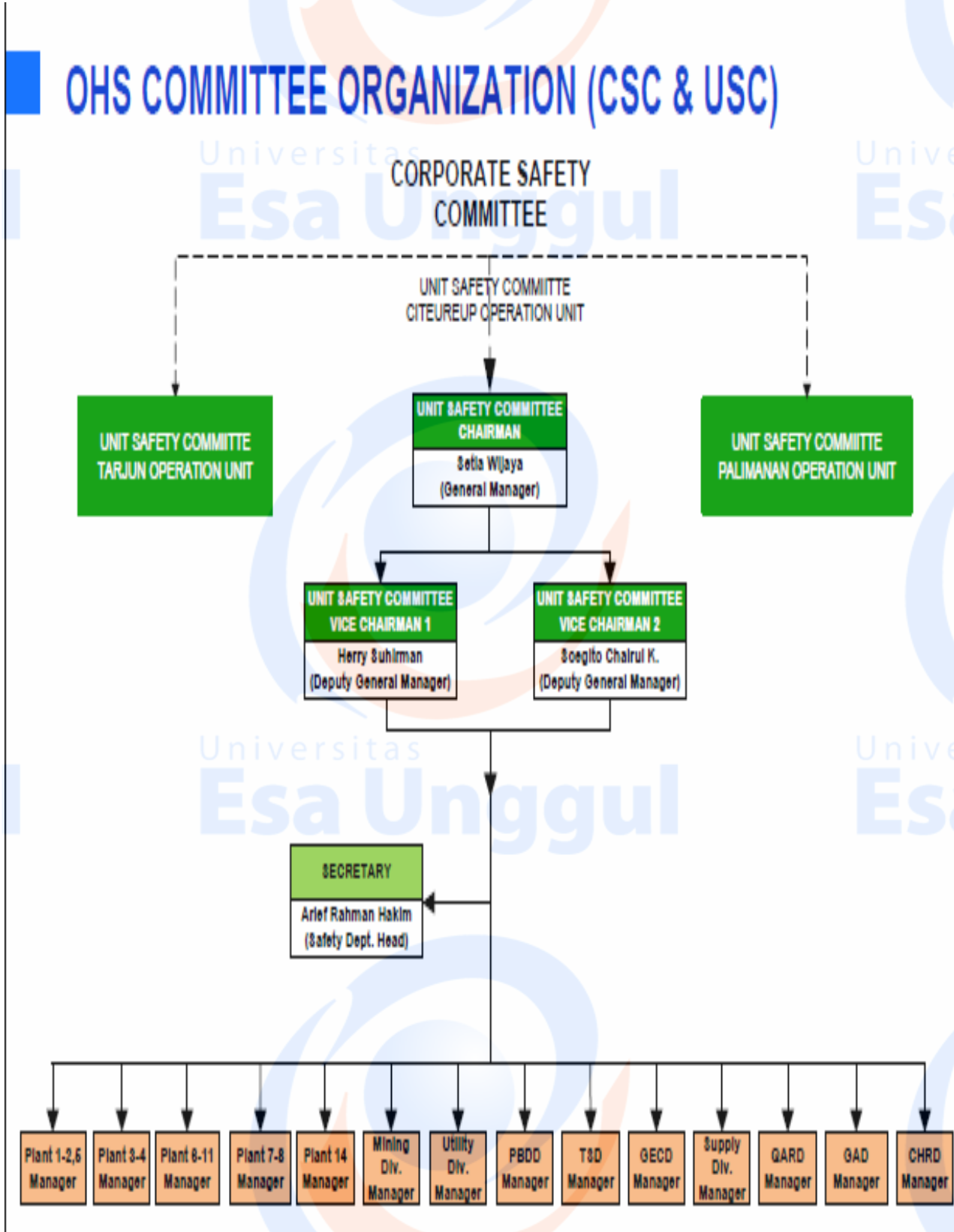

4.5 Struktur Organisasi dan Peran Tanggung Jawab Safety Department PT. Indocement Tunggal Prakarsa Tbk Pabrik Citeureup

Safety Department Organization

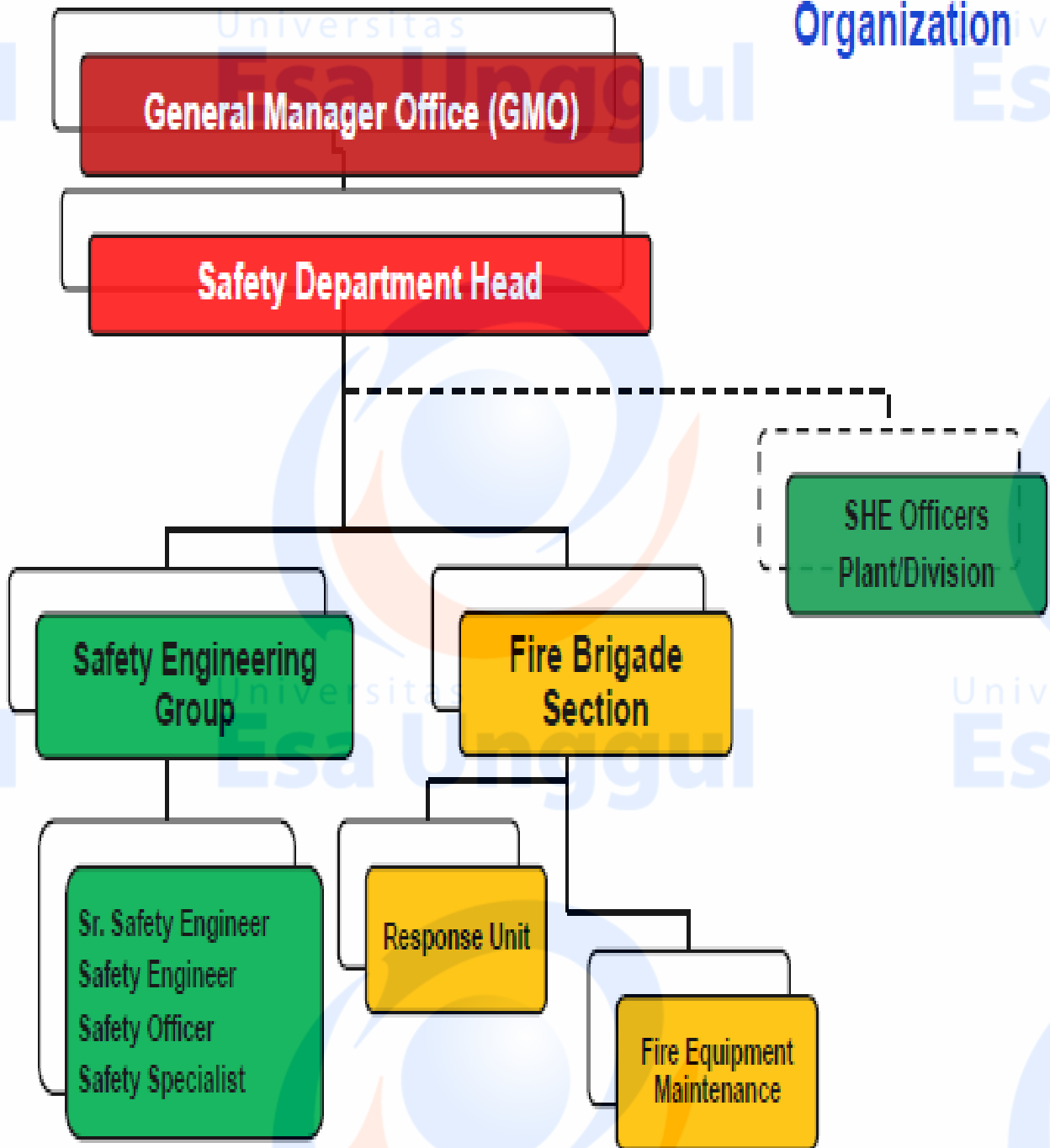

4.6 Gambar Kartu I-SOP

INDOCEMENT SAFETY OBSERVATION PROGRAM

DAFTAR PENGAMATAN I-SOP

Insan yang baik Insan yang perlu perbaikan Insan yang baik Insan yang perlu perbaikan

ALAT PELINDUNG DIRI <input type="checkbox"/>	POSISI <input type="checkbox"/>
Kepala <input type="checkbox"/> Kepala bagian atas <input type="checkbox"/> Mata <input type="checkbox"/> Teling <input type="checkbox"/> Hidung <input type="checkbox"/> Tangan dan lengan <input type="checkbox"/> Tubuh / Coren / Anggota <input type="checkbox"/> Kaki dan telapak kaki <input type="checkbox"/> _____	<input type="checkbox"/> Tegak / tegak lurus / terbalik <input type="checkbox"/> Terlentang / terbalik / terbalik <input type="checkbox"/> Mendatar / dibelakangi Menakut / ditakuti <input type="checkbox"/> Kaki menyempit / melebar <input type="checkbox"/> Mesin / Jarak / benda <input type="checkbox"/> Faktor ergonomi / tidak baik yang tidak <input type="checkbox"/> Terpapar / terpapar beberapa kali <input type="checkbox"/> _____
REAKSI <input type="checkbox"/>	PERILAKU & PERINGATAN <input type="checkbox"/>
<input type="checkbox"/> Menakutkan <input type="checkbox"/> Mengganggu pekerjaan <input type="checkbox"/> Menakutkan / mengganggu APD <input type="checkbox"/> Mengganggu / mengganggu <input type="checkbox"/> Mengganggu / mengganggu <input type="checkbox"/> _____	<input type="checkbox"/> Tidak sesuai dengan standar kerja perusahaan <input type="checkbox"/> Tidak dalam kondisi aman <input type="checkbox"/> Tidak diproses dengan benar <input type="checkbox"/> _____
KEKURANGAN <input type="checkbox"/>	SOP <input type="checkbox"/>
<input type="checkbox"/> Perbaikan / ringkas <input type="checkbox"/> Perawatan / rapi <input type="checkbox"/> Perawatan / rapi <input type="checkbox"/> Perawatan / rapi <input type="checkbox"/> Perawatan / rapi <input type="checkbox"/> _____	<input type="checkbox"/> Tidak terdapat <input type="checkbox"/> Tidak sesuai prosedur kerja yang berlaku <input type="checkbox"/> Tidak diketahui / tidak terdapat <input type="checkbox"/> Tidak lengkap <input type="checkbox"/> _____

Lengkapi Laporan Observasi

TEMUAN

REKOMENDASI

KETIDAKLAKON

PENEMU	LOKASI & WAKTU PENGAMATAN
NAMA _____	P/O _____
NAMA _____	DEPT. _____
P/O _____	TANGGAL _____
DEPT. _____	WAKTU _____

AMBIENT (catatan / kondisi saat di lokasi)

I-SOP adalah program kerja yang bertujuan untuk meningkatkan keselamatan kerja di lingkungan perusahaan. Untuk lebih jelasnya, silakan kunjungi website kami di www.indocement.com atau hubungi kami di www.indocement.com.

Untuk lebih jelasnya, silakan kunjungi website kami di www.indocement.com.

Daftar Tabel

4.7 Tenaga Pekerja di PT Indocement Tunggal Prakarsa Tbk Pabrik Citeureup

NO.	PLANT / DIVISION	JUMLAH TENAGA KERJA	JAM KERJA	
			SEPTEMBER 2016	YTD 2016
1	G M O	137	23,939.50	229,627.0
2	PLANT 1/2	32	5,628.00	68,961.0
3	PLANT 3/4	196	35,772.50	332,787.0
4	PLANT 5	95	17,765.50	150,377.5
5	PLANT 6/11	258	46,267.00	438,067.0
6	PLANT 7/8	206	38,178.00	363,196.0
7	MINING	315	56,282.00	524,382.5
8	UTILITY	152	26,858.50	259,430.0
9	PBDD	200	37,442.00	345,890.5
10	T S D	241	43,380.00	411,662.5
11	GECD	76	13,148.00	122,887.0
12	SUPPLY	118	20,412.50	189,774.0
13	QARD	126	22,587.50	204,592.0
14	G A D	93	16,009.00	152,129.5
15	PLANT 14	222	39,957.00	345,881.5
16	QSMR	11	1,903.00	15,607.0
CITEUREUP		2478	445,530.0	4,155,252.0

4.8 Jenis – jenis APD yang digunakan di PT Indocemen Tunggal Prakarsa Tbk

NO	NAME & SPECIFICATION	CODE NUMBER	PICTURES	WAREHOUSE	STANDAR REFERENCE
1	Helmet Safety ;4-Point Ratchet Green ;3M™HardHat #H704R ;w/Chinstrap&Logo 3M™	631500000000		V	- ANSI Z89 - AS/NZS 1801 - EN397
2	Helmet, Safety ;4-Point Ratchet, Yellow ;3M™HardHat, #H702R ;w/Chinstrap&Logo ;3M™	637000013700		A	- ANSI Z89 - AS/NZS 1801 - EN397
3	Helmet Safety ;4-Point Ratchet White; 3M™HardHat H-701R ;w/ Chinstrap&Logo 3M™	637000013400		A	- ANSI Z89 - AS/NZS 1801 - EN397
4	DUST RESPIRATOR SHIGEMATSU TYPE:DR-11 RH	631000221000		A	- NIOSH : N95 - AS/NZS 1716 - EN149
5	FILTER RESPIRATOR R-11-HSHIGEMATSU	631000221100		A	- NIOSH : N95
6	FILTER RESP. SHIGEMATSU TYPE:CA-705-OV (Kimia)	631000270500		A	- NIOSH : R95
7	FILTER RESP. SHIGEMATSU TYPE: P2W FWELDING FUMES	631000221200		V	
8	CARTRIDGE CA-710 SERIES OV/AG SHIGEMATSU	631000207100		V	
9	MASKER N95 3M 8210	632001001000		A	- NIOSH : N95
10	MASKER TYPE N95 8247 3M	632001000700		V	- NIOSH : R95
11	EAR PLUG ULTRAFIT 340-4002 + CASE	631001400200		A	- NIOSH : R96 (NRR min 25) - AS/NZS 1270:1999
12	HEARING PROTECTOR PELTOR MODEL:H7A (7.8.OZ) NRR	631001780000		A	- ANSI S3.19-1974 (NRR min 27) - AS/NZS 1270:1999
13	Gloves ;Size:8(M) Green ChemicalResist;JacksonSafety G80Nitrile Kimberly-C Pro	639010004000		V	- EN388 + EN374 + EN374-1 - CE 0120 - ASTM F739
14	Glove Welding ; 16" AB Grade FlameRetardant Dupont Kevlar thread Blue Red Ram	639010003000		A	- EN12477

15	HEAT PROTEC. GLOVES ANSELL-CRUSADER FLEX 42-474	639010002500		A	
16	NITRILE HAND GLOVES TOUCH N TUFF DISPOSABLE P/N. 10	639010002700		V	- CE 0493 - 21 CFR 177.2600
17	SPANSET FULL BODY HARNESS 2 POINT	637000204000		A	- EN361
18	SPANSET SINGLE ROPE LANYARD	637000206000		A	- EN354
19	SAFETY LINE 7.5CMx250M WARNA HITAM DAN KUNING	631005061700		A	
20	Bracket visor Impact-resistant ABS CE ANSI Z87 A2 #FC series Blue Eagle	631004108000		A	- ANSI Z87
21	Visor Faceshield 8x15¼"x1.0mm Polycarbonate	631004109000		A	- CE EN166 - ANSI Z87 - CSA Z94.3
22	WELDING HELMET TYPE wCH01 PROTECTOR	637000014300		A	- ANSI Z87.1 - AS/NZS 1338.1
23	Eyewear Safety Lens:Clear 99.9%UV block-out Anti-scratch; Divisa KY2221 King's	631001917600		A	- EN166 - ANSI Z87.1 - AS/NZS 1337
24	Eyewear Safety Lens:Smoke 99.9%UV block-out Anti-scratch; Divisa KY2222 King's	631001917700		A	- EN166 - ANSI Z87.1 - AS/NZS 1337
25	SAFETY GOOGLES KING'S WORKSAFE ASTRONIX	631001917400		A	- ANSI Z87.1
26	Boot safety Toe Cap KV20YX # 10/44, 11/45, 12/46 Comply CE20345 S4 King's PA	637092004400 637092004500 637092004600			- CE 20345
27	ALUMINIZED BOOT NO.7,8,9,10 GUJOODAE			V	
28	ALUMUNIZED HOOD GUJOODAE			V	
29	ALUMUNIZED JACKET GUJOODAE	637000207000		V	
30	ALUMINED TROUSER GUJOODAE			V	
31	APPRON LEATHER SAFE GUARD	639010000100		S	