

The background of the page features a repeating watermark of the Universitas Esa Unggul logo. The logo consists of a stylized blue and orange circular emblem above the text "Universitas Esa Unggul".

LAMPIRAN







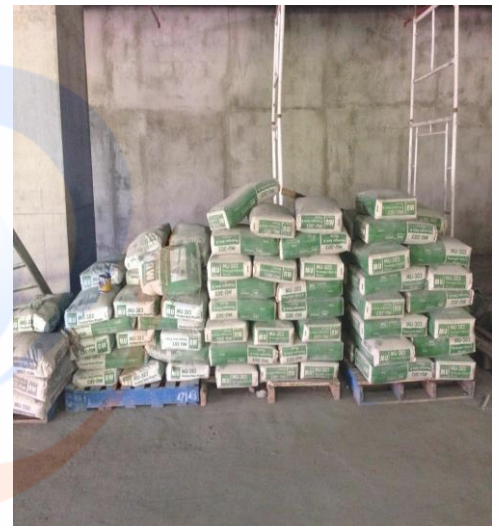



Universitas
Esa Unggul

Universitas
Esa Unggul



P.T. HUTAMA KARYA (PERSERO)
CONSTRUCTION SERVICES, EPC & INVESTMENT
DIVISI GEDUNG



Nomor : HK.DG/Ln.1062/DIV.A/078/2018
Lamp. : --
Perihal : **Persetujuan Ijin Magang**

Jakarta, 30 Juli 2018

Kepada Yth.
Dekan
Fakultas Ilmu – Ilmu Kesehatan
Universitas Esa Unggul
Jl. Arjuna Utara 9, Kebon Jeruk
Di –
Jakarta 11510

Dengan Hormat,

Merujuk surat Saudara Nomor : 164/FIKES/KESMAS/UEU/VII/2018 tanggal 23 Juli 2018 dengan ini kami sampaikan bahwa pada prinsipnya kami dapat menyetujui Permohonan Ijin Magang bagi Mahasiswa Universitas Esa Unggul pada Proyek Pembangunan Hotel Terminal 3 Ultimate, Bandara Soekarno Hatta atas nama :

NO	NAMA	NIM	JURUSAN
1	Ahmad Yusuf Pranoto	201531138	Ilmu Kesehatan
2	Sayyid Akbar	201531107	Ilmu Kesehatan
3	Sola Gratia	201531179	Ilmu Kesehatan

Adapun waktu pelaksanaan Kerja Praktek mulai tanggal 6 Agustus 2018 s/d 10 September 2018.

Perlu diketahui bahwa data – data yang diminta hanya dipergunakan untuk keperluan akademik dan tidak dipergunakan untuk keperluan lainnya.

Demikian agar menjadi maklum, atas perhatian dan kerjasama diucapkan terima kasih.

Hormat kami,

PT. HUTAMA KARYA (Persero)
DIVISI GEDUNG

SUHERNI, SE
Manager Senior Keuangan

Tembusan Yth.:

1. Kepala Proyek Hotel T3 Ultimate, Soekarno - Hatta
2. Arsip

Kantor : Jl. Iskandarsyah I No. 6 Kebayoran Baru, Jakarta 12160 • Telp. (021) 7221668 Fax. : 7251239
E- mail : hkdg@hutamakarya.com

PROYEK PEMBANGUNAN HOTEL T3 ULTIMATE SOETTA
HOUSE KEEPING INSPECTION

HARI / TANGGAL / JAM: *Jumat / 10 Agustus 2018 / 09.30*

NO	URAIAN PEMERIKSAAN	KONDISI		KONDISI		KETERANGAN
		YA	TIDAK	YA	TIDAK	
		SITE OFFICE & BANGUNAN PENDUKUNG		AREA KONSTRUKSI DAN STOCK YARD		
I. HOUSEKEEPING						
1	Jalan Kerja					
	Apakah jalan kerja untuk lalu lintas orang bebas dari penghalang ?	✓				
	Apakah pengamanan jalan kerja dalam kondisi baik / tidak rusak ?	✓				
2	Gedung / Bangunan					
	Apakah dinding dan ventilasi/ jendela bebas dari barang tidak berguna ?	✓				
	Apakah kondisi tangga terjaga dengan baik ?					
	Apakah langit-langit dalam ruangan dalam keadaan bersih dan lampu menyala dengan baik ?	✓				
3	Lantai					
	Apakah kondisi lantai kering dan bersih ?	✓				
	Apakah permukaan lantai tidak rusak ?	✓				
4	Ruang/ Tempat Kerja					
	Apakah barang-barang / material ditata dengan baik ?	✓				
	Apakah gelas minum di meja diletakkan pada tempatnya ?	✓				
	Apakah penandaan status barang / material masih dalam kondisi baik ?	✓				
5	Mesin dan Peralatan					
	Apakah mesin-mesin bebas dari barang yang tidak terpakai?					
	Apakah lokasi penyimpanan bebas dari genangan?					
	Apakah sistem pengamanan memadai ?					
6	Peralatan Kerja					
	Apakah peralatan kerja ditempatkan pada tempatnya?					
	Apakah peralatan kerja tersebut bersih dari bekas minyak ketika disimpan?					
	Apakah ada tempat untuk penyimpanan peralatan yang rusak dan diberi label "Rusak" ?					
II. SAMPAH DAN BARANG BEKAS						
1	Apakah tempat sampah berada pada lokasi yang seharusnya?	✓				
	Apakah sampah-sampah dan barang tidak terpakai dikumpulkan dan ditaruh pada tempat yang telah ditentukan?	✓				
3	Apakah antara sampah organik dan anorganik dipisahkan ?		✓			
	Apakah sampah-sampah yang mengandung B3 (Bahan Berbahaya dan Beracun) dipisahkan tersendiri ?	✓				
III INDUSTRIAL ENVIRONMENT						
1	Penerangan dan Kabel					
	Apakah sistem penerangan dipelihara dengan baik ?	✓				
	Apakah semua kabel-kabel listrik dalam kondisi baik ?	✓				
2	Kebisingan					
	Apakah Earplug berada pada tempatnya dan dalam jumlah yang sesuai ?					
	Apakah daerah dengan tingkat kebisingan lebih dari 85 db diberi tanda dengan jelas ?					
3	Kebersihan Sisa Pengecoran					
	Apakah ceceran beton sisa pengecoran telah dibersihkan ?					
	Apakah Mixer Beton selalu dicuci di Wash Bay sebelum meninggalkan lokasi proyek ?					
	Apakah Wash Bay masih berfungsi dengan baik ?					

NO	URAIAN PEMERIKSAAN	KONDISI		KONDISI		KETERANGAN
		YA	TIDAK	YA	TIDAK	
		SITE OFFICE & BANGUNAN PENDUKUNG		AREA KONSTRUKSI DAN STOCK YARD		
IV. LAIN-LAIN						
1	P3K					
	Apakah obat untuk pertolongan pertama tersedia sesuai cek list ?	✓				
2	Alat Pemadam Api Ringan (APAR)					
	Apakah APAR tersedia dan mencukupi ?	✓				
	Apakah APAR tersebut berfungsi dengan baik ?	✓				
3	Toilet / MCK					
	Apakah ratio Toilet mencukupi ?	✓				
	Apakah saluran pembuangan lancar ?	✓				
	Apakah suplai air lancar ?	✓				
	Apakah limbah tertangani dengan baik ?	✓				
	Apakah kran-kran berfungsi dengan baik dan tidak ada kebocoran ?	✓				
	Apakah perlengkapan toilet sesuai dengan cek list ?	✓				
4	Tempat Istirahat dan Area Merokok					
	Apakah fasilitas istirahat dan area merokok pada tempatnya ?	✓				
5	Urinoir					
	Apakah urinoir sudah terpasang pada setiap lantai di area konstruksi ?					
	Apakah semua fasilitas berfungsi dengan baik ?					
	Apakah lokasi bebas dari genangan?					

DIPERIKSA OLEH :

PELAKSANA

BAGIAN UMUM

HOUSE KEEPING SPV

CATATAN :

Hasil dari pemeriksaan ini harus ditindak lanjuti dalam waktu 24 jam setelah disampaikan kepada pelaksana atau penanggung jawab lokasi yang bersangkutan.

Item tersebut diatas telah selesai ditindak lanjuti oleh Penanggung jawab / Pelaksana lokasi yang bersangkutan pada tanggal :jam.....

Diverifikasi Oleh :
HSE MANAGER/ OFFICER/ SPV