



**LAMPIRAN**

SURAT TUGAS

No. 7//FIKES/UEU/VII/2015

Dekan Fakultas Ilmu – Ilmu Kesehatan Universitas Esa Unggul menugaskan :

Nama : Lily Widjaja, SKM., MM  
Status : Dosen Tetap

Untuk memberikan bimbingan penulisan magang sampai mahasiswa yang bersangkutan menyelesaikannya. Adapun nama mahasiswa yang dibimbing sebagai berikut :

NO	NIM	NAMA	JUDUL
1	2014-31-204	Uswatun Verayanti	Sistem Informasi Rekam Medis Unit Rawat Jalan Di Rumah Sakit Puri Indah/ Rumah Sakit Paria IKKT.

Demikian agar dapat dilaksanakan sebagai mana mestinya.

Jakarta, 29 Juli 2015

Dr. Aprilita Riha Yanti Eff, M.Biomed, Apt.  
Dekan

**SURAT TUGAS**

No. 7//FIKES/UEU/VII/2015

Dekan Fakultas Ilmu – Ilmu Kesehatan Universitas Esa Unggul menugaskan :

Nama : Lily Widjaja, SKM., MM  
Status : Dosen Tetap

Untuk memberikan bimbingan penulisan magang sampai mahasiswa yang bersangkutan menyelesaikannya. Adapun nama mahasiswa yang dibimbing sebagai berikut :

NO	NIM	NAMA	JUDUL
1	2014-31-204	Uswatun Verayanti	Sistem Informasi Rekam Medis Unit Rawat Jalan Di Rumah Sakit Puri Indah/ Rumah Sakit Paria IKKT.

Demikian agar dapat dilaksanakan sebagai mana mestinya.

Jakarta, 29 Juli 2015

Dr. Aprilita Riha Yanti Eff, M.Biomed, Apt.  
Dekan



FORMULIR BIMBINGAN MAGANG  
PROGRAM STUDI KESEHATAN MASYARAKAT  
UNIVERSITAS ESA UNGGUL

(Diisi oleh Dosen Pembimbing)

Nama : Uswatun Verayanti  
NIM : 204-31-204  
Judul Magang :  
Dosen Pembimbing : Lily Widjaja, SKM, MM

No	Tanggal	Materi Konsultasi	Paraf Pembimbing
1	23/10 16	Pemilihan judul Magang	
2	18/05/16	Bab 1	
3	3/6 16	BAB I - III	
<del>4</del>	<del>6/10/18</del>	<del>?</del>	
4	16/3 18	Bab IV	
5	29/03/18	Bab V	
6	8/4 18	Bab IV	
7	8/4 18	Bab IV - V	
	10/4 18	Bab V	
	11/4 18	Bab V - VI	
	16/4 18	Bab I - VI	
	29/4 18	Finalisasi	

Catatan:

1. Bimbingan magang minimal 8 (delapan) kali.
2. Setelah penulisan magang selesai, formulir ini dilampirkan untuk mengajukan sidang magang.



FORMULIR PEMANTAUAN MAGANG  
PROGRAM STUDI KESEHATAN MASYARAKAT  
UNIVERSITAS ESA UNGGUL

No	Tanggal	Kegiatan	Paraf Pembimbing
12	08/09/2015	Membantu Pelayanan apotek	
13	09/09/2015	Membantu Pelayanan apotek	
14	10/09/2015	Membantu Pelayanan apotek	
15	11/09/2015	Membantu Pelayanan apotek	
16	14/09/2015	Membantu Pelayanan apotek	
17	15/09/2015	Membantu Pelayanan apotek	
18	16/09/2015	Membantu Pelayanan apotek	
19	17/09/2015	Membantu Pelayanan apotek	
20	18/09/2015	Membantu Pelayanan apotek	
21	22/09/2015	Membantu Pelayanan apotek	
22	23/09/2015	Membantu Pelayanan apotek	

Catatan:

1. Pelaksanaan Magang dilaksanakan selama 22 (dua puluh dua) hari kerja.
2. Setelah penulisan laporan Magang selesai, formulir ini dilampirkan untuk mengajukan sidang magang.



FORMULIR PEMANTAUAN MAGANG  
PROGRAM STUDI KESEHATAN MASYARAKAT  
UNIVERSITAS ESA UNGGUL

(Diisi oleh Pembimbing Lapangan)

Nama : Uswatun Verayanti  
NIM : 2014-31-204  
Judul Magang : Gambaran Manajemen Logistik Farmasi Rumah Sakit Mulya  
Pembimbing : Verawaty M.S, S-Si, AA  
Lapangan :

No	Tanggal	Kegiatan	Paraf Pembimbing
1	24/08/15	Orientasi	
2	25/08/15	Membantu Pelayanan apotek	
3	26/08/15	Membantu Pelayanan apotek dan merapikan obat-obatan	
4	27/08/15	membantu Pelayanan apotek	
5	28/08/15	membantu Pelayanan apotek	
6	31/08/15	membantu Pelayanan apotek	
7	01/09/15	membantu Pelayanan apotek	
8	02/09/15	membantu pelayanan apotek	
9	03/09/15	membantu Pelayanan apotek	
10	04/09/15	membantu Pelayanan apotek	
11	04/09/15	Membantu Pelayanan apotek	

SK Direktur no...  
Tentang Struktur Organisasi Unit Farmasi

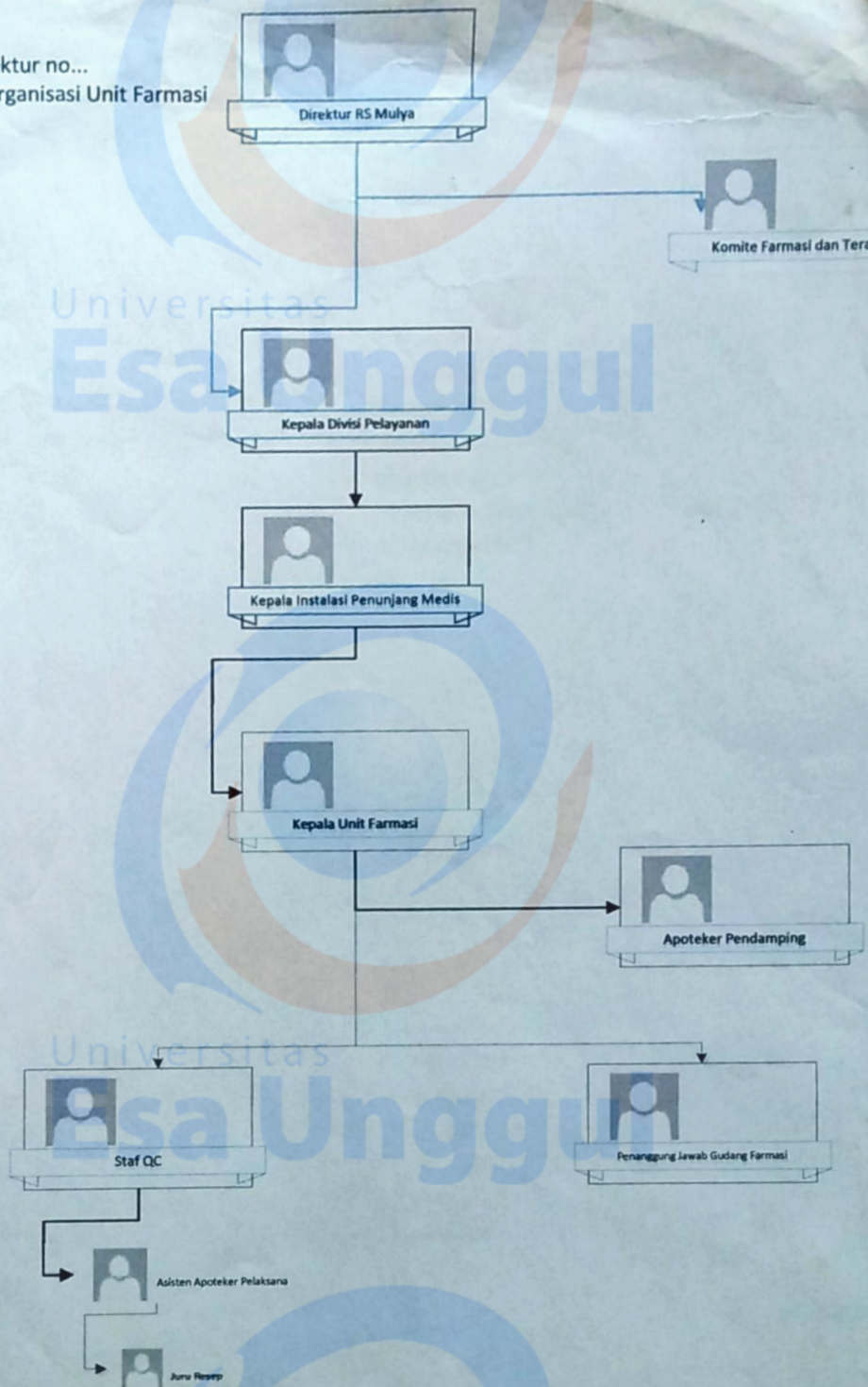

Tangerang, ....  
Ditetapkan Oleh,

Dr.Tatiek Wahjuningtyas, MARS  
Direktur RS Mulya