

**LAMPIRAN**

Lampiran 1 : Surat Permohonan Magang

Nomor : 235/SP-M/D-FEB/UEU/III/2021

Jakarta, 29 Maret 2021

Perihal : Surat Pengantar Untuk Magang

**Kepada Yth.**

**Staff Accounting**

**CV. Jemindo Consulting**

**Jl. Hadiah 2 No.1155 , RT.9/RW.8, Jelambar, Kec. Grogol Petamburan, Kota Jakarta Barat, Daerah Khusus Ibukota, Jakarta-11460**

Dengan hormat,

Sehubungan dengan magang bagi mahasiswa tingkat akhir Fakultas Ekonomi dan Bisnis Universitas Esa Unggul Jakarta, maka bersama ini Kami mengharapkan bantuan Bapak/Ibu kiranya mahasiswa tersebut dibawah ini :

Nama : Felicia Ivena  
NIM : 20180102096  
Jurusan : AKUNTANSI

Dapat kiranya diberikan kesempatan untuk melakukan magang di perusahaan yang Bapak/Ibu pimpin.

Besar harapan Kami kiranya permohonan dapat dikabulkan.

Demikian, atas perhatian dan kerjasamanya Kami ucapkan terima kasih.

Hormat kami,  
**Fakultas Ekonomi dan Bisnis**  
**Universitas Esa Unggul**

**Dr. Tantri Yanuar RS, SE, MSM**  
**Dekan**

Lampiran 2 : Surat Keterangan Telah Menyelesaikan Magang

  
**JEMINDO**  
**SURAT KETERANGAN**  
**No.001/JEM/KET/06/2021**

Universitas  
**Esa Unggul**

Yang bertanda tangan dibawah ini :

Nama : Tang Jemmy S.E  
Jabatan : Pimpinan Konsultan Pajak CV Jemindo Consulting

Dengan ini menerangkan bahwa

Nama : Felcia Ivena  
NIM : 20180102096  
Prodi : S1 Akuntansi Universitas Esa Unggul

Telah menyelesaikan magang di Kantor Konsultan Pajak CV Jemindo Consulting pada tanggal 22 maret 2021 sampai 22 juni 2021.

Demikian surat Keterangan ini dibuat untuk dapat dipergunakan sebagaimana mestinya.

22 Juni 2021  
Pimpinan  
  
Tang Jemmy S.E

---

Jl.Hadiah 2 No.32B, Jelambar – Grogol, Jakarta Barat 11460  
Phone: (021)29335882, 29335883 Fax: (021)5605919  
Email: jemindoconsulting@yahoo.com

### Lampiran 3 : Formulir Penilaian Magang

#### FORMULIR PENILAIAN MAGANG

Dengan ini menerangkan bahwa mahasiswa Magang berikut :

Nama : Felicia Ivena

NIM : 20180102096

Program Studi : Akuntansi

Fakultas : Ekonomi dan Bisnis

Universitas : Esa Unggul

telah menyelesaikan Magang di CV Jemindo Consulting pada tanggal 22 maret s/d 22 juni dengan Topik Laporan Magang/Laporan Praktik Kerja Magang pada CV Jemindo Consulting dan mendapatkan rincian penilaian sbb :

No.	Komponen Penelitian	Nilai Angka*
1.	Disiplin	94
2.	Usaha	98
3.	Prestasi Kerja	92
4.	Hubungan Kerja	95
RATA-RATA NILAI		94,75
INDEX RATA-RATA		A

Jakarta, 22 Juni 2021

Pembimbing Lapangan

(Vina, SE)  
Supervisor

Lampiran 4 : Formulir Absensi Magang

**KARTU KEHADIRAN**

Nama : **FELICIA IVENA** MARET 2021

Tgl	Hari	Jam Datang	Jam Pulang	Paraf	Keterangan dan Memo
1	Monday	08.30	17.00	f	Hadir
2	Tuesday	08.30	17.00	f	Hadir
3	Wednesday	08.30	17.00	f	Hadir
4	Thursday	08.30	17.00	f	Hadir
5	Friday	08.30	17.00	f	Hadir
6	Saturday	-	-	-	-
7	Sunday	-	-	-	-
8	Monday	08.30	17.00	f	Hadir
9	Tuesday	08.30	17.00	f	Hadir
10	Wednesday	08.30	17.00	f	Hadir
11	Thursday	Isra Mikraj Nabi Muhammad SAW			
12	Friday	08.30	17.00	f	Hadir
13	Saturday	-	-	-	-
14	Sunday	-	-	-	-
15	Monday	08.30	17.00	f	Hadir
16	Tuesday	08.30	17.00	f	Hadir
17	Wednesday	08.30	17.00	f	Hadir
18	Thursday	08.30	17.00	f	Hadir
19	Friday	08.30	17.00	f	Hadir
20	Saturday	-	-	-	-
21	Sunday	-	-	-	-
22	Monday	08.30	17.00	f	Hadir
23	Tuesday	08.30	17.00	f	Hadir
24	Wednesday	08.30	17.00	f	Hadir
25	Thursday	08.30	17.00	f	Hadir
26	Friday	08.30	17.00	f	Hadir
27	Saturday	-	-	-	-
28	Sunday	-	-	-	-
29	Monday	08.30	17.00	f	Hadir
30	Tuesday	08.30	17.00	f	Hadir
31	Wednesday	08.30	17.00	f	Hadir

## KARTU KEHADIRAN

Nama : **FELICIA IVENA**

APRIL 2021

Tgl	Hari	Jam Datang	Jam Pulang	Paraf	Keterangan dan Memo
1	Thursday	08.30	17.00	f	Hadir
2	Friday	Wafat Isa Al Masih			
3	Saturday	-	-	-	-
4	Sunday	-	-	-	-
5	Monday	08.30	17.00	f	Hadir
6	Tuesday	08.30	17.00	f	Hadir
7	Wednesday	08.30	17.00	f	Hadir
8	Thursday	08.30	17.00	f	Hadir
9	Friday	08.30	17.00	f	Hadir
10	Saturday	-	-	-	-
11	Sunday	-	-	-	-
12	Monday	08.30	17.00	f	Hadir
13	Tuesday	08.30	17.00	f	Hadir
14	Wednesday	08.30	17.00	f	Hadir
15	Thursday	08.30	17.00	f	Hadir
16	Friday	08.30	17.00	f	Hadir
17	Saturday	-	-	-	-
18	Sunday	-	-	-	-
19	Monday	08.30	17.00	f	Hadir
20	Tuesday	08.30	17.00	f	Hadir
21	Wednesday	08.30	17.00	f	Hadir
22	Thursday	08.30	17.00	f	Hadir
23	Friday	08.30	17.00	f	Hadir
24	Saturday	-	-	-	-
25	Sunday	-	-	-	-
26	Monday	08.30	17.00	f	Hadir
27	Tuesday	08.30	17.00	f	Hadir
28	Wednesday	08.30	17.00	f	Hadir
29	Thursday	08.30	17.00	f	Hadir
30	Friday	08.30	17.00	f	Hadir

## KARTU KEHADIRAN

Nama : **FELICIA IVENA**

MEI 2021

Tgl	Hari	Jam Datang	Jam Pulang	Paraf	Keterangan dan Memo
1	Saturday	-	-	-	-
2	Sunday	-	-	-	-
3	Monday	08.30	17.00	f	Hadir
4	Tuesday	08.30	17.00	f	Hadir
5	Wednesday	08.30	17.00	f	Hadir
6	Thursday	08.30	17.00	f	Hadir
7	Friday	08.30	17.00	f	Hadir
8	Saturday	-	-	-	-
9	Sunday	-	-	-	-
10	Monday	08.30	17.00	f	Hadir
11	Tuesday	08.30	17.00	f	Hadir
12	Wednesday	08.30	17.00	f	Hadir
13	Thursday	Kenaikan Isa Al Masih & Hari Raya Idul Fitri 1442 H			
14	Friday	Hari Raya Idul Fitri 1442 H			
15	Saturday	-	-	-	-
16	Sunday	-	-	-	-
17	Monday	08.30	17.00	f	Hadir
18	Tuesday	08.30	17.00	f	Hadir
19	Wednesday	08.30	17.00	f	Hadir
20	Thursday	08.30	17.00	f	Hadir
21	Friday	08.30	17.00	f	Hadir
22	Saturday	-	-	-	-
23	Sunday	-	-	-	-
24	Monday	08.30	17.00	f	Hadir
25	Tuesday	08.30	17.00	f	Hadir
26	Wednesday	Hari Raya Waisak 2565			
27	Thursday	08.30	17.00	f	Hadir
28	Friday	08.30	17.00	f	Hadir
29	Saturday	-	-	-	-
30	Sunday	-	-	-	-
31	Monday	08.30	17.00	f	Hadir

## KARTU KEHADIRAN

Nama :

FELICIA IVENA

JUNI 2021

Tgl	Hari	Jam Datang	Jam Pulang	Paraf	Keterangan dan Memo
1	Tuesday	-	-	-	-
2	Wednesday	08.30	17.00	f	Hadir
3	Thursday	08.30	17.00	f	Hadir
4	Friday	08.30	17.00	f	Hadir
5	Saturday	-	-	-	-
6	Sunday	-	-	-	-
7	Monday	08.30	17.00	f	Hadir
8	Tuesday	08.30	17.00	f	Hadir
9	Wednesday	08.30	17.00	f	Hadir
10	Thursday	08.30	17.00	f	Hadir
11	Friday	08.30	17.00	f	Hadir
12	Saturday	-	-	-	-
13	Sunday	-	-	-	-
14	Monday	08.30	17.00	f	Hadir
15	Tuesday	08.30	17.00	f	Hadir
16	Wednesday	08.30	17.00	f	Hadir
17	Thursday	08.30	17.00	f	Hadir
18	Friday	08.30	17.00	f	Hadir
19	Saturday	-	-	-	-
20	Sunday	-	-	-	-
21	Monday	08.30	17.00	f	Hadir
22	Tuesday	08.30	17.00	f	Hadir
23	Wednesday	08.30	17.00	f	Hadir
24	Thursday	08.30	17.00	f	Hadir
25	Friday	08.30	17.00	f	Hadir
26	Saturday	-	-	-	-
27	Sunday	-	-	-	-
28	Monday	08.30	17.00	f	Hadir
29	Tuesday	08.30	17.00	f	Hadir
30	Wednesday	08.30	17.00	f	Hadir

Lampiran 5 : Formulir Kehadiran Bimbingan Magang

No.	Hari/Tanggal	Materi konsultasi	Paraf
1.	Selasa, 01/06/2021	Perbaikan draft laporan dan struktur laporan	
2.	Jumat, 18/06/2021	Pemeriksaan isi laporan dan memberikan saran tambahan seperti mengubah judul lebih spesifik.	
3.			
4.			
5.			
6.			
7.			
8.			
9.			
10.			

Mengetahui,  
Ketua Program Studi Akuntansi

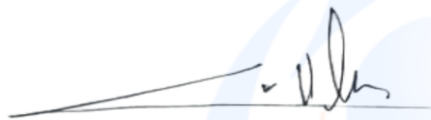

Ickhsanto Wahyudi, SE., M.Ak.

Lampiran 6 : Formulir Kegiatan Magang

No	Hari/Tanggal	Kegiatan	Catatan
1	Senin, 22 Maret 2021	Membuat laporan Omset Bulanan	
2	Selasa, 23 Maret 2021	Membuat laporan Omset Bulanan	
3	Rabu, 24 Maret 2021	Membuat laporan Omset Bulanan	
4	Kamis, 25 Maret 2021	Membuat dan melaporkan SPT PPN	
5	Jumat, 26 Maret 2021	Menjurnal Laporan Klien	
6	Senin, 29 Maret 2021	Menjurnal Laporan Klien	
7	Selasa, 30 Maret 2021	Menjurnal Laporan Klien	
8	Rabu, 31 Maret 2021	Membuat faktur pajak keluaran	
9	Kamis, 01 April 2021	Membuat faktur pajak keluaran	
10	Senin, 05 April 2021	Membuat faktur pajak keluaran	
11	Selasa, 06 April 2021	Membuat faktur pajak keluaran	
12	Rabu, 07 April 2021	Menjurnal Laporan Klien, Membuat faktur pajak keluaran	
13	Kamis, 08 April 2021	Menghitung Pajak Bulanan	
14	Jumat, 09 April 2021	Menghitung Pajak Bulanan	
15	Senin, 12 April 2021	Merapihkan Voucher	
16	Selasa, 13 April 2021	Merapihkan Voucher	
17	Rabu, 14 April 2021	Merapihkan Voucher	
18	Kamis, 15 April 2021	Lapor Pajak Bulanan Klien, Menjurnal Laporan Klien	
19	Jumat, 16 April 2021	Merapihkan Voucher	
20	Senin, 19 April 2021	Merapihkan Voucher	
21	Selasa, 20 April 2021	Merapihkan Voucher	
22	Rabu, 21 April 2021	Merapihkan Voucher	
23	Kamis, 22 April 2021	Merapihkan Voucher	
24	Jumat, 23 April 2021	Merapihkan Voucher	
25	Senin, 26 April 2021	Merapihkan Voucher	
26	Selasa, 27 April 2021	Membuat SPT PPN dan Mencocokkan FPM	
27	Rabu, 28 April 2021	Merapihkan Voucher	
28	Kamis, 29 April 2021	Membuat laporan Omset Bulanan	
29	Jumat, 30 April 2021	Membuat laporan Omset Bulanan, Lapor SPT PPN	
30	Senin, 03 Mei 2021	Membuat laporan Omset Bulanan	
31	Selasa, 04 Mei 2021	Membuat faktur pajak keluaran	
32	Rabu, 05 Mei 2021	Membuat faktur pajak keluaran	
33	Kamis, 06 Mei 2021	Membuat faktur pajak keluaran	
34	Jumat, 07 Mei 2021	Membuat faktur pajak keluaran	
35	Senin, 10 Mei 2021	Membuat faktur pajak keluaran	
36	Selasa, 11 Mei 2021	Membuat faktur pajak keluaran	
37	Rabu, 12 Mei 2021	Membuat faktur pajak keluaran	
38	Senin, 17 Mei 2021	Lapor Pajak Bulanan Klien, Menjurnal Laporan Klien	
39	Selasa, 18 Mei 2021	Membuat laporan Omset Bulanan	
40	Rabu, 19 Mei 2021	Membuat laporan Omset Bulanan	
41	Kamis, 20 Mei 2021	Membuat laporan Omset Bulanan	
42	Jumat, 21 Mei 2021	Membuat laporan Omset Bulanan	
43	Senin, 24 Mei 2021	Membuat faktur pajak keluaran	
44	Selasa, 25 Mei 2021	Membuat SPT PPN dan Mencocokkan FPM	
45	Rabu, 26 Mei 2021	Membuat faktur pajak keluaran	
46	Kamis, 27 Mei 2021	Menjurnal Laporan Klien	
47	Jumat, 28 Mei 2021	Menjurnal Laporan Klien	
48	Senin, 31 Mei 2021	Lapor SPT PPN	
49	Rabu, 02 Juni 2021	Membuat faktur pajak keluaran	
50	Kamis, 03 Juni 2021	Membuat faktur pajak keluaran	
51	Jumat, 04 Juni 2021	Membuat faktur pajak keluaran	
52	Senin, 07 Juni 2021	Menghitung Pajak Bulanan	
53	Selasa, 08 Juni 2021	Menghitung Pajak Bulanan	
54	Rabu, 09 Juni 2021	Membuat laporan Omset Bulanan	
55	Kamis, 10 Juni 2021	Membuat laporan Omset Bulanan	

56	Jumat, 11 Juni 2021	Membuat laporan Omset Bulanan	
57	Senin, 14 Juni 2021	Membuat laporan Omset Bulanan	
58	Selasa, 15 Juni 2021	Lapor Pajak Bulanan Klien, Menjurnal Laporan Klien	
59	Rabu, 16 Juni 2021	Membuat Laporan Keuangan Klien	
60	Kamis, 17 Juni 2021	Menjurnal Laporan Klien	
61	Jumat, 18 Juni 2021	Membuat faktur pajak keluaran,dan lapor pajak bulanan klien	
62	Senin, 21 Juni 2021	Menjurnal Laporan Klien	
63	Selasa, 22 Juni 2021	Menjurnal Laporan Klien	

Lampiran 7 : Contoh Faktur Pajak

Faktur Pajak

Kode dan Nomor Seri Faktur Pajak : 010.004-21.05870655		
Pengusaha Kena Pajak		
Nama : PT ABC Alamat : TANGERANG NPWP : 00.600.012.3-045.000		
Pembeli Barang Kena Pajak / Penerima Jasa Kena Pajak		
Nama : PT. DEF Alamat : ARANG TENGAH NPWP : 02.000.123.4-456.000		
No.	Nama Barang Kena Pajak / Jasa Kena Pajak	Harga Jual/Penggantian/Uang Muka/Termin
1	MATERIAL BASECOARSE 30 KE PLANT PROYEK BOULEVARD TAHAP 2, PIK 2 Rp 185.000 x 95,88	17.737.800,00
Harga Jual / Penggantian		17.737.800,00
Dikurangi Potongan Harga		0,00
Dikurangi Uang Muka		0,00
Dasar Pengenaan Pajak		17.737.800,00
PPN = 10% x Dasar Pengenaan Pajak		1.773.780,00
Total PPNBM (Pajak Penjualan Barang Mewah)		0,00

Sesuai dengan ketentuan yang berlaku, Direktorat Jenderal Pajak mengatur bahwa Faktur Pajak ini telah ditandatangani secara elektronik sehingga tidak dipefukan tanda tangan basah pada Faktur Pajak ini.

KAB. TANGERANG, 24 Maret 2021

SURIANTO

CCS/III-21/0/0003

PERMERTAHAN: Faktur Pajak ini telah dilaporkan ke Direktorat Jenderal Pajak dan telah memperoleh persetujuan sesuai dengan ketentuan peraturan perundangan yang berlaku. PERINGATAN: PKP yang menerbitkan Faktur Pajak yang tidak sesuai dengan keadaan yang sebenarnya dan/atau menggunakan sebagaimana dimaksud Pasal 13 ayat (9) UU PPN dikenakan sanksi sesuai dengan Pasal 14 ayat (4) UU KUP.

1 dari

1

Lampiran 8 : Tampilan pilihan antara *Lokal Database* dan *Network Database*

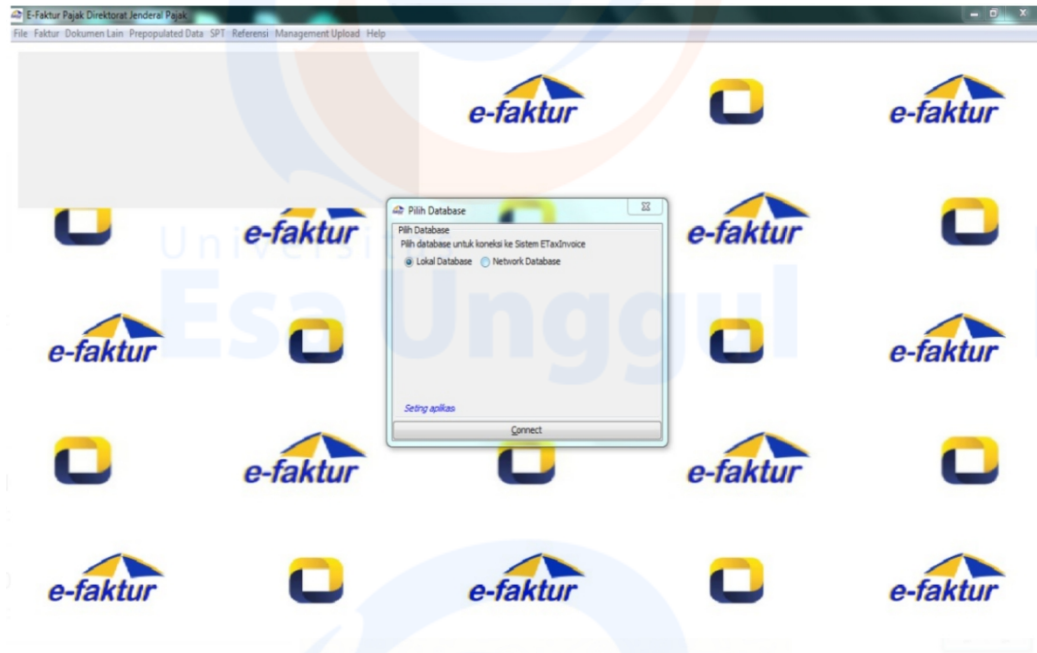

Lampiran 9 : Daftar dokumen faktur pajak keluaran

NPWP	Nama	Nomor Faktur	Tanggal Faktur	Mase	Tahun	Status Faktur	DPP	PPN	PPh/BM	Status Appr.	Tanggal Appr.	Keterangan	Penandata...	Referensi	User Perek...	Tanggal R...	User Peng...
01.061.210...	PT. ADHEM...	010.002-15...	04/07/2015	7	2015	Normal	2.072.810	207.281	0	Approval Su...	06/07/2015 ...	Tina	SURIANTO	06/12/2016			User Peng...
02.371.260...	PT. MOTIVE...	010.002-15...	04/07/2015	7	2015	Normal	253.206.903	25.320.690	0	Approval Su...	06/07/2015 ...	Tina	SURIANTO	06/12/2016			
02.371.260...	PT. MOTIVE...	010.002-15...	04/07/2015	7	2015	Normal	76.056.810	7.605.681	0	Approval Su...	06/07/2015 ...	Tina	SURIANTO	06/12/2016			
02.371.260...	PT. MOTIVE...	010.002-15...	04/07/2015	7	2015	Normal	5.298.075	529.808	0	Approval Su...	06/07/2015 ...	Tina	SURIANTO	06/12/2016			
02.371.260...	PT. MOTIVE...	010.002-15...	04/07/2015	7	2015	Normal	14.972.385	1.497.239	0	Approval Su...	06/07/2015 ...	Tina	SURIANTO	06/12/2016			
02.371.260...	PT. MOTIVE...	010.002-15...	04/07/2015	7	2015	Normal	10.079.520	1.007.952	0	Approval Su...	06/07/2015 ...	Tina	SURIANTO	06/12/2016			
02.371.260...	PT. MOTIVE...	010.002-15...	04/07/2015	7	2015	Normal	76.179.305	7.617.931	0	Approval Su...	06/07/2015 ...	Tina	SURIANTO	06/12/2016			
02.371.260...	PT. MOTIVE...	010.002-15...	04/07/2015	7	2015	Normal	15.080.100	1.508.010	0	Approval Su...	06/07/2015 ...	Tina	SURIANTO	06/12/2016			
02.371.260...	PT. MOTIVE...	010.002-15...	04/07/2015	7	2015	Normal	44.761.795	4.476.180	0	Approval Su...	06/07/2015 ...	Tina	SURIANTO	06/12/2016			
02.371.260...	PT. MOTIVE...	010.002-15...	04/07/2015	7	2015	Normal	15.941.020	1.594.102	0	Approval Su...	06/07/2015 ...	Tina	SURIANTO	06/12/2016			
02.371.260...	PT. MOTIVE...	010.002-15...	04/07/2015	7	2015	Normal	5.062.605	506.261	0	Approval Su...	06/07/2015 ...	Tina	SURIANTO	06/12/2016			
02.371.260...	PT. MOTIVE...	010.002-15...	04/07/2015	7	2015	Normal	15.894.225	1.589.423	0	Approval Su...	06/07/2015 ...	Tina	SURIANTO	06/12/2016			
02.371.260...	PT. MOTIVE...	010.002-15...	04/07/2015	7	2015	Normal	20.250.420	2.025.042	0	Approval Su...	06/07/2015 ...	Tina	SURIANTO	06/12/2016			
02.371.260...	PT. MOTIVE...	010.002-15...	04/07/2015	7	2015	Normal	137.261.475	13.726.148	0	Approval Su...	06/07/2015 ...	Tina	SURIANTO	06/12/2016			
02.371.260...	PT. MOTIVE...	010.002-15...	04/07/2015	7	2015	Normal	4.356.195	435.620	0	Approval Su...	06/07/2015 ...	Tina	SURIANTO	06/12/2016			
02.371.260...	PT. MOTIVE...	010.002-15...	04/07/2015	7	2015	Normal	4.944.870	494.487	0	Approval Su...	06/07/2015 ...	Tina	SURIANTO	06/12/2016			
02.371.260...	PT. MOTIVE...	010.002-15...	04/07/2015	7	2015	Normal	12.617.685	1.261.769	0	Approval Su...	06/07/2015 ...	Tina	SURIANTO	06/12/2016			
02.371.260...	PT. MOTIVE...	010.002-15...	04/07/2015	7	2015	Normal	150.743.385	15.074.339	0	Approval Su...	06/07/2015 ...	Tina	SURIANTO	06/12/2016			
02.371.260...	PT. MOTIVE...	010.002-15...	04/07/2015	7	2015	Normal	60.212.685	6.021.269	0	Approval Su...	06/07/2015 ...	Tina	SURIANTO	06/12/2016			
02.371.260...	PT. MOTIVE...	010.002-15...	04/07/2015	7	2015	Normal	108.256.080	10.825.608	0	Approval Su...	06/07/2015 ...	Tina	SURIANTO	06/12/2016			
02.371.260...	PT. MOTIVE...	010.002-15...	04/07/2015	7	2015	Normal	64.972.185	6.497.219	0	Approval Su...	06/07/2015 ...	Tina	SURIANTO	06/12/2016			
02.371.260...	PT. MOTIVE...	010.002-15...	04/07/2015	7	2015	Normal	57.551.325	5.755.133	0	Approval Su...	06/07/2015 ...	Tina	SURIANTO	06/12/2016			
02.371.260...	PT. MOTIVE...	010.002-15...	04/07/2015	7	2015	Normal	14.116.710	1.411.671	0	Approval Su...	06/07/2015 ...	Tina	SURIANTO	06/12/2016			
02.371.260...	PT. MOTIVE...	010.002-15...	04/07/2015	7	2015	Normal	22.958.325	2.295.833	0	Approval Su...	06/07/2015 ...	Tina	SURIANTO	06/12/2016			
02.371.260...	PT. MOTIVE...	010.002-15...	04/07/2015	7	2015	Normal	21.780.975	2.178.098	0	Approval Su...	06/07/2015 ...	Tina	SURIANTO	06/12/2016			
02.371.260...	PT. MOTIVE...	010.002-15...	04/07/2015	7	2015	Normal	20.250.420	2.025.042	0	Approval Su...	06/07/2015 ...	Tina	SURIANTO	06/12/2016			
02.371.260...	PT. MOTIVE...	010.002-15...	04/07/2015	7	2015	Normal	47.825.460	4.782.546	0	Approval Su...	06/07/2015 ...	Tina	SURIANTO	06/12/2016			
02.371.260...	PT. MOTIVE...	010.002-15...	04/07/2015	7	2015	Normal	78.591.870	7.859.187	0	Approval Su...	06/07/2015 ...	Tina	SURIANTO	06/12/2016			
02.371.260...	PT. MOTIVE...	010.002-15...	04/07/2015	7	2015	Normal	21.192.300	2.119.230	0	Approval Su...	06/07/2015 ...	Tina	SURIANTO	06/12/2016			
02.371.260...	PT. MOTIVE...	010.002-15...	04/07/2015	7	2015	Normal	99.941.985	9.994.199	0	Approval Su...	06/07/2015 ...	Tina	SURIANTO	06/12/2016			
02.371.260...	PT. MOTIVE...	010.002-15...	04/07/2015	7	2015	Normal	54.105.323	5.410.532	0	Approval Su...	06/07/2015 ...	Tina	SURIANTO	06/12/2016			

Lampiran 10 : Detail dokumen transaksi pada pembuatan faktur pajak

- Dokumen Transaksi:** Lawan Transaksi, Detail Transaksi
- Detail Transaksi:** 1 - Kepada Pihak yang Bukan Pemungut PPN
- Jenis Faktur:** 1 - Faktur Pajak
- Tanggal Dokumen:** 17/06/2021 (dd/mm/yyyy)
- Laporan SPT:** Masa Pajak 06, Tahun Pajak 2021
- Masukkan Nomor Seri Faktur Pajak:** Nomor Seri Faktur 010 004 21 05871016
- Referensi Faktur:** (Empty text area)

Buttons at the bottom include 'Simpan', 'Tutup Form', and 'Lanjutkan'.

Lampiran 11 : Detail NPWP Lawan Transaksi

- NPWP:** (Empty text field) [F3] Cari NPWP
- Masukkan NPWP dan tekan Enter untuk mencari Lawan Transaksi**
- NIK / Paspor:** (Empty text field) Masukkan NIK/Paspor jika lawan transaksi tidak memiliki NPWP
- Nama:** (Empty text field)
- Alamat:** (Empty text area)

Buttons at the bottom include 'Simpan', 'Tutup Form', 'Kembali', and 'Lanjutkan'.

Lampiran 12 : Detail transaksi pada pembuatan faktur pajak keluaran

- Detail Transaksi:** Includes buttons for 'Rekam Transaksi', 'Ubah Transaksi', and 'Hapus'.
- Filter:** 'Nama Barang' dropdown and 'Kata Kunci' search field.
- Table Headers:** Nama, Jumlah Bar..., DPP, PPN, PPNBM.
- Total Record:** 0. Includes a 'Hitung Total Record' button.
- Page Navigation:** '100 Per Halaman' and navigation arrows.
- Tax Summary:**
  - Uang Muka:
  - Pelunasan:
  - Dasar Pengenaan Pajak (DPP): 0
  - Pajak Pertambahan Nilai (PPN): 0
  - Pajak Penjualan atas Barang Mewah (PPnBM): 0
- Buttons:** 'Kembali', 'Lanjutkan', 'Simpan', and 'Tutup Form'.

Lampiran 13 : Pemilihan kode dan nama barang pada pembuatan faktur pajak keluaran

Kode	Nama	Harga Sat...
OA001 ADH	ONGKOS AN...	86.000
M001	MATERIAL S...	202.000
M002	MATERIAL A...	207.500
M003	MATERIAL A...	210.000
M004	MATERIAL A...	183.000
M005	MATERIAL S...	246.500
M006	MATERIAL ...	125.000
OA001HCLWM	ONGKOS AN...	58.000
M008	ONGKOS AN...	1.454.545
M009	MATERIAL S...	225.000

The main window includes fields for 'Kode' and 'Nama', and tax calculation fields for DPP, PPN, and PPNBM.

Lampiran 14 : Penarikan faktur pajak masukan secara otomatis

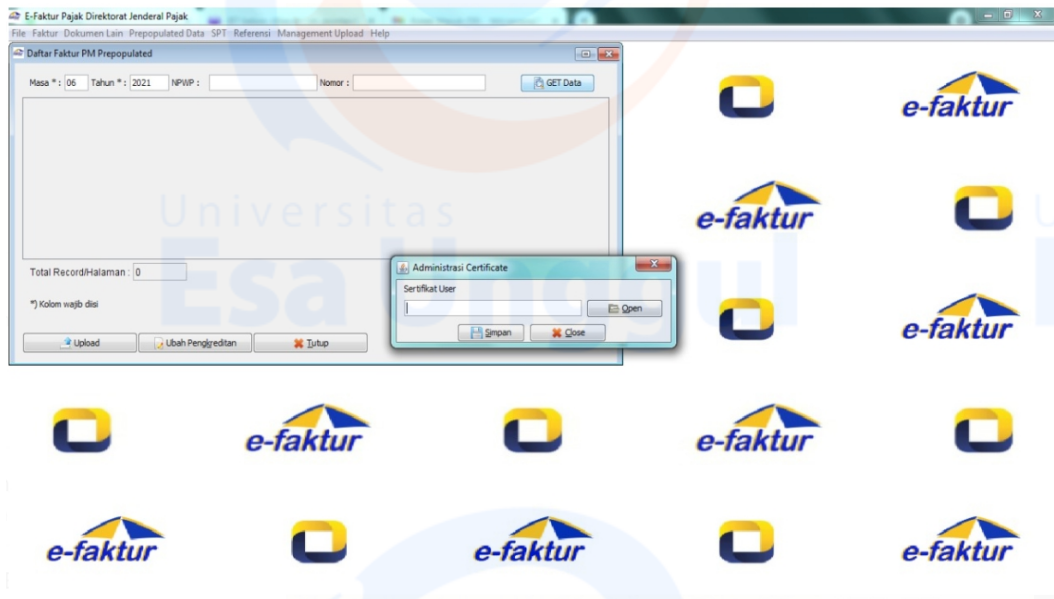

Lampiran 15 : Tampilan home aplikasi dan pemilihan untuk membuat e-SPT masa PPN

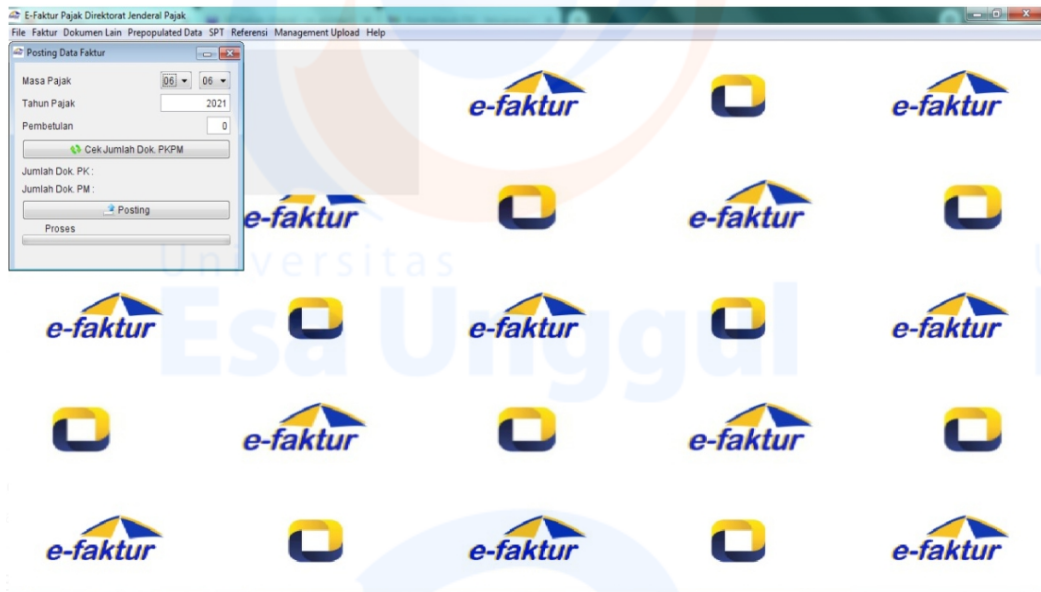

Lampiran 16 : Tampilan web home efaktur pajak

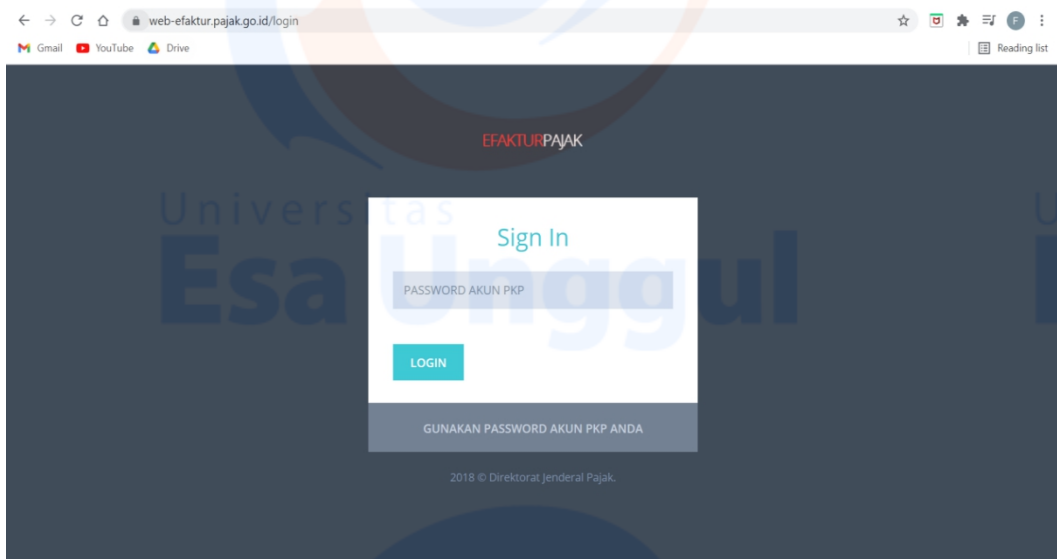

Lampiran 17 : Tampilan web home efaktur pajak untuk membuat e-faktur pajak

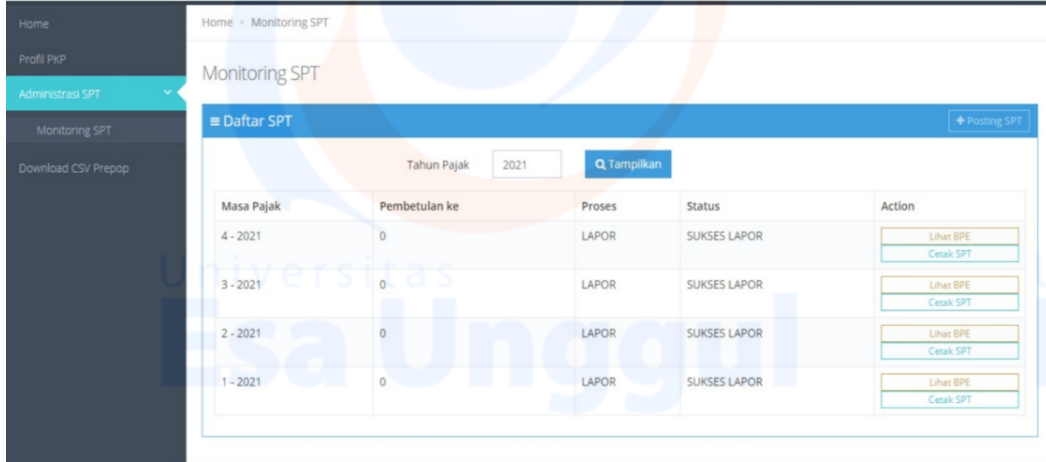

Lampiran 18 : Tampilan home aplikasi pembukuan yang digunakan CV Jemindo Consulting

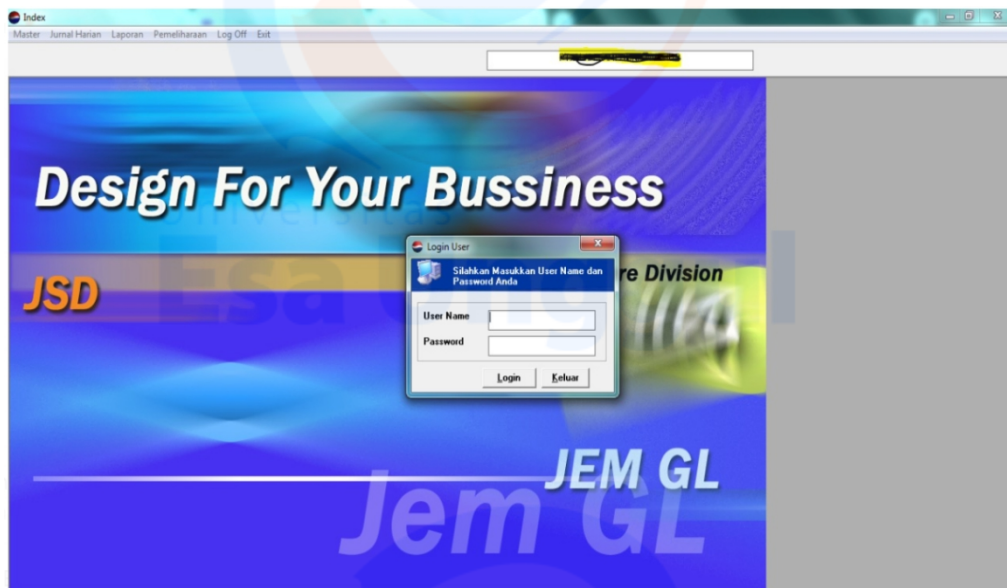

Lampiran 19 : Tampilan aplikasi setelah memilih bagian jurnal harian dan akan menjurnal laporan

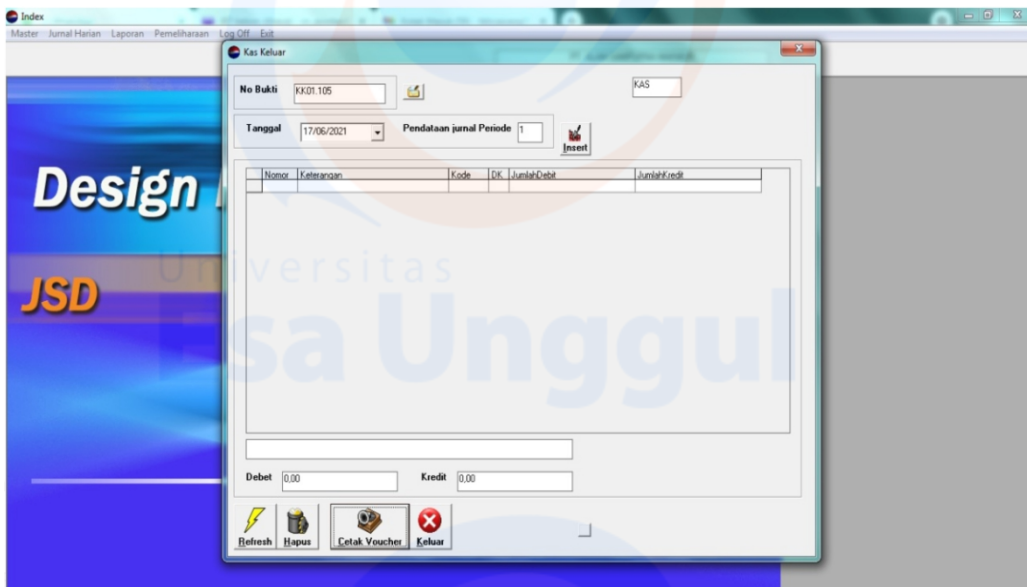

Lampiran 20 : Tampilan aplikasi setelah memilih untuk mencetak buku besar

