

**LAMPIRAN**  
**Lampiran 1: Dokumentasi Kegiatan Pkl**





Kegiatan stock opname gudang



Lampiran 2 : Rak penyimpanan obat harian



Daftar obat yang berada di lemari penyimpanan harian

No	Daftar Nama Obat di Lemari I
<b>RAK I Analgesik</b>	
1	Alipirinol 300 mg
2	Asetosal 80 mg (Minaspi)
3	Asam Mefenamat 500 mg
4	Ibuprofen 400 mg
5	Meloxicam 15 mg
6	Natrium Diklofenak 50 mg
7	Parasetamol 500 mg
<b>RAK II Anti Histamin (Alergi)</b>	
8	Klifenistamin maleat 4 mg (Cim)
9	Deksametason 0,5 mg
10	Loratadin 10 mg
11	Martiprednisolon 4 mg
12	Pradisin 5 mg
<b>RAK II Anti diabetik, Anti Hipertensi, dan Anti Koagulan</b>	
13	Glimepirid 2 mg
14	Glibenklamid 5 mg
15	Metformin 500 mg
16	Amlodipine 5 mg (10 mg)
17	hidrokortisalde 25 mg (1 set)
18	Isosorbit Dinitrat 5 mg SL (SDN)
19	Kaptopril 50 mg (25 mg)
20	Klopidogrel 75 mg
21	Nifedipin 10 mg
22	Simvastatin 20 mg
<b>RAK III Antibiotik</b>	
23	Amoksisilin 500 mg
24	Asklovir 400 mg
25	Doksiklin 100 mg
26	Eritromisin 500 mg
27	Flukonazol Kapsul 150 mg
28	Kloramfenikol kapsul 250 mg
29	Klindamisin 300 mg
30	Kotrimoksazol 480 mg (360 mg)
31	Ketokonazol 200 mg
32	Metronidazol 500 mg

Lampiran 3 : Penyimpanan di gudang farmasi





Lemari penyimpanan narkotika dan psikotropika



Lampiran 4 : Penyiapan obat racikan dan non racikan



Kemasan untuk sediaan puyer



Alat press kertas obat



Resep elektronik

Puskesmas KEC. PALMERAH

\* RESEP OBAT No:56\*

Nama : MARJOKO (L)  
 Alamat : JL KMG PULO RT-  
 15/9 NO.100E  
 Asuransi : 0001222346171  
 (PBI)  
 Umur : 47 Thn 2 Bln 5  
 Hari (27-  
 May-1974)  
 BB : 61 KG  
 Dokter : dr. Prima Yudi  
 Nugroho  
 Poli : Pelayanan 24 Jam  
 Urut : 73  
 Tgl Pel. : 2021-08-17  
 ICD :  
 - L50.1 Idiopathic urticaria,  
 TTD :



- R/1. Obat : Bedak salisil 2%  
 Qty : 1  
 Dosis : 3x1
- R/2. Obat : Klorfeniramin Maleat  
 (CTM) Tablet 4 mg  
 Qty : 10  
 Dosis : 3x1
- R/3. Obat : DEXAMETHASONE  
 0,5 MG TABLET  
 Qty : 10  
 Dosis : 3x1

Date 17/08/2021 23:4

Telp. 081281216575  
 SIP.dr/bid

Verifikasi Resep		
Aspek Telah	Verifikator 1 ✓	Verifikator 2 ✓
Benar Pasien		
Benar Jenis Obat		
Benar Dosis		
Benar Waktu Pemberian		
Benar Rute Pemberian		
Benar Dokumentasi	✓	
Benar Informasi		
Paraf Petugas		
Dispensing Obat		✓
Penyerahan Obat		✓
Edukasi dan Penyerahan Obat		
Tanda Tangan Pasien		



Lampiran 5 : Dokumen

Kartu stock

KARTU STOK OBAT APOTIK

NAMA OBAT : Acehy1

SATUAN :

Tgl.	JUMLAH			ED	No. Batch	KET
	MASUK	KELUAR	SISA			
1/1/21	10 x 60		2363			
2/1/21	9 x 60		2903			
02/01/21		2273	630			
2/1/21	5 x 60		930			
3/1/21	5 x 60	785	455			
3/1/21	5 x 60		755			
9/1/21		531	224			
4/1/21	5 x 60		524			
9/1/21	5 x 60		824			
09/01/21	8 x 15	*	944	Keluar obat		
5/1/21	10 x 60		1544	04/23	21A5104	
25/1/21	9 x 60		1784			
5/1/21	5 x 60		2084			
6/1/21	10 x 60		2684			
06/01/21		2449	235			
6/1/21	5 x 60		265			
09/01/21	10 x 60		865	04/23	21A5104	
07/01/21		535	330			
7/1/21	5 x 60		630			
08/1/21	9 x 60		1170	04/23	21A5104	
01/2/21		905	265			
1/2/21	10 x 60		865	4/23	21A5104	
02/2/21	10 x 60		1465			
9/2/21		1079	386			
04/2/21	2 x 60	*	586			
19/2/21		308	108			
10/2/21	5 x 60		468			
10/2/21	5 x 60		908			
11/2/21		589	169			
11/2/21	10 x 60		719	11/23	21A5104	
11/2/21	5 x 60		1019			
12/2/21	5 x 60		919	4/23		
13/2/21	5 x 60		719	11/23	21A5104	
13/02/21	5 x 60		1019	04/23	21A5104	
13/2/21	5 x 60		1319	4/23	21A5104	
14/2/21	5 x 60		1619			
14/02/21	5 x 60		1919			

Formulir pelaporan efek samping obat

FORMULIR PELAPORAN EFEK SAMPING OBAT						Kode Sumber Data :		
<b>PASIENT</b>								
Nama (singkatan) :		Umur :	Suku :	Berat Badan :	Pekerjaan :			
Jenis Kelamin (beri tanda X) : Pria ..... <input type="checkbox"/> Wanita : Hamil ..... <input type="checkbox"/> Tidak Hamil ..... <input type="checkbox"/> Tidak Tahu ..... <input type="checkbox"/>		Obat Digunakan dengan tujuan :			Hasil penggunaan (beri tanda X) : <input type="checkbox"/> Tujuan tercapai <input type="checkbox"/> Tujuan tidak tercapai <input type="checkbox"/> Kondisi memburuk <input type="checkbox"/> Kondisi membaik <input type="checkbox"/> Tidak Tahu <input type="checkbox"/> Meninggal			
		Penyakit yang ada sebelum penggunaan (beri tanda X) : <input type="checkbox"/> Gangguan ginjal <input type="checkbox"/> Gangguan hati <input type="checkbox"/> Alergi			<input type="checkbox"/> Kondisi medis lainnya, sebutkan .....			
Riwayat ESO yang pernah diamati :								
<b>EFEK SAMPING OBAT (ESO)</b>								
Bentuk / manifestasi ESO yang terjadi :			Tanggal mula menggunakan obat :			Akhir ESO (beri tanda X) :		
			Tanggal terjadinya kasus :			Tanggal : <input type="checkbox"/> Sembuh <input type="checkbox"/> Meninggal <input type="checkbox"/> Sembuh dengan gejala sisa <input type="checkbox"/> Belum sembuh <input type="checkbox"/> Tidak tahu		
Obat dan semua yang dikonsumsi pada hari kejadian								
Nama (Nama Dagang/Pabrik)	Bentuk	Beri tanda x untuk Obat yang dicurigai	Cara	Dosis	Waktu (Jam)	Tanggal Mula	Tanggal Akhir	Indikasi Penggunaan
1. ....								
2. ....								
3. ....								
4. ....								
5. ....								
6. ....								
7. ....								
8. ....								
9. ....								
10. ....								
Rincian Kejadian Timbulnya Efek Samping :						Data Laboratorium (bila ada)		
						Jakarta, ..... 20... Tanda Tangan Pelapor (.....)		

Formulir pelayanan informasi obat (PIO)

PELAYANAN INFORMASI OBAT

No. .... Tanggal : 21 Juli 21 Waktu : 10.00 Metode : Lisan/Tertulis/Telepon*)																	
<b>1. Identitas Ponanya</b> Nama : dr Meriana No. Telp. .... Status : Pasien / Keluarga Pasien / Petugas Kesehatan (.....)*)																	
<b>2. Data Pasien</b> Umur : ..... tahun; Tinggi : ..... cm; Berat : ..... kg; Jenis kelamin : Laki-laki/Perempuan *) Kehamilan : Ya (.....minggu)/Tidak *) Menyusui : Ya/Tidak *)																	
<b>3. Pertanyaan</b> Uraian Pertanyaan : Apakah ada vitamin yang mengandung zinc ..... ..... ..... Jenis Pertanyaan: <table border="0"> <tr> <td><input type="checkbox"/> Identifikasi Obat</td> <td><input type="checkbox"/> Stabilitas</td> <td><input type="checkbox"/> Farmakokinetika</td> </tr> <tr> <td><input type="checkbox"/> Interaksi Obat</td> <td><input type="checkbox"/> Dosis</td> <td><input type="checkbox"/> Farmakodinamika</td> </tr> <tr> <td><input type="checkbox"/> Harga Obat</td> <td><input type="checkbox"/> Keracunan</td> <td><input checked="" type="checkbox"/> Ketersediaan Obat</td> </tr> <tr> <td><input type="checkbox"/> Kontra Indikasi</td> <td><input type="checkbox"/> Efek Samping Obat</td> <td><input type="checkbox"/> Lain-lain</td> </tr> <tr> <td><input type="checkbox"/> Cara Pemakaian</td> <td><input type="checkbox"/> Penggunaan Terapeutik</td> <td>.....</td> </tr> </table>			<input type="checkbox"/> Identifikasi Obat	<input type="checkbox"/> Stabilitas	<input type="checkbox"/> Farmakokinetika	<input type="checkbox"/> Interaksi Obat	<input type="checkbox"/> Dosis	<input type="checkbox"/> Farmakodinamika	<input type="checkbox"/> Harga Obat	<input type="checkbox"/> Keracunan	<input checked="" type="checkbox"/> Ketersediaan Obat	<input type="checkbox"/> Kontra Indikasi	<input type="checkbox"/> Efek Samping Obat	<input type="checkbox"/> Lain-lain	<input type="checkbox"/> Cara Pemakaian	<input type="checkbox"/> Penggunaan Terapeutik	.....
<input type="checkbox"/> Identifikasi Obat	<input type="checkbox"/> Stabilitas	<input type="checkbox"/> Farmakokinetika															
<input type="checkbox"/> Interaksi Obat	<input type="checkbox"/> Dosis	<input type="checkbox"/> Farmakodinamika															
<input type="checkbox"/> Harga Obat	<input type="checkbox"/> Keracunan	<input checked="" type="checkbox"/> Ketersediaan Obat															
<input type="checkbox"/> Kontra Indikasi	<input type="checkbox"/> Efek Samping Obat	<input type="checkbox"/> Lain-lain															
<input type="checkbox"/> Cara Pemakaian	<input type="checkbox"/> Penggunaan Terapeutik	.....															
<b>4. Jawaban</b> Ada 5ml zinc berisi vit C & zinc b28 ..... ..... .....																	
<b>5. Referensi</b> ..... .....																	
<b>6. Penyampaian Jawaban</b> Segera/Dalam 24 jam/Lebih dari 24 jam *)																	
Apoteker yang menjawab : Nuzik Tanggal : 21 Juli 21 Waktu : 10.00 Metode Jawaban : Lisan/Tertulis/Telepon*)																	

\*) coret yang tidak perlu

Formulir monitoring efek samping obat (MESO)

<b>RAHASIA</b>	<b>MONITORING EFEK SAMPING OBAT NASIONAL</b>
	<p style="text-align: center;"><b>KIRIMAN BALASAN</b> IZIN No.4/PRKB/JAT/REGIONAL-IV/2017 No. Izin berlaku s/d 31 Desember 2017</p> <p style="text-align: right;"><b>KIRIM TANPA PERANGKO</b></p> <p>KEPADA PT. POS INDONESIA (PESERO) KEPALA KANTOR POS JAKARTA 13000</p> <p>Untuk diserahkan kepada : <b>PUSAT FARMAKOVIGILANS / MESO NASIONAL</b> Direktorat Pengawasan Distribusi Produk Terapeutik &amp; PKRT Badan Pengawas Obat dan Makanan RI Jl. Percetakan Negara No. 23. Kotak Pos No. 143 Jakarta 10560 Telp. : (021) 4244 755 ext. 111, 4244 691 ext 1072 Fax. : (021) 4288 3485 e-mail : pv-center@pom.go.id Indonesia-MESO-BadanPOM@hotmail.com Subsite : http://e-meso.pom.go.id</p>

**PENGIRIM :**

Nama : \_\_\_\_\_  
Keahlian : \_\_\_\_\_  
Alamat : \_\_\_\_\_  
Nomor Telepon : \_\_\_\_\_

**PENJELASAN :**

1. Monitoring Efek Samping Obat (MESO) yang dilakukan di Indonesia, bekerja sama dengan WHO-Uppsala Monitoring Center (*Collaborating Centre for International Drug Monitoring*), yang dimaksudkan untuk memonitor semua efek samping obat yang dijumpai pada penggunaan obat.
2. Hasil evaluasi dari semua informasi yang terkumpul akan digunakan sebagai bahan untuk melakukan penilaian kembali obat yang beredar serta untuk melakukan tindakan pengamanan atau penyesuaian yang diperlukan.
3. Umpan balik akan dikirim kepada pelapor.

**ALGORITMA NARANJO**

No.	Pertanyaan / Questions	Scale		
		Ya/Yes	Tidak/No	Tidak Diketahui/Unknown
1.	Apakah ada laporan efek samping obat yang serupa? ( <i>Are there previous conclusive reports on this reaction?</i> )	1	0	0
2.	Apakah efek samping obat terjadi setelah pemberian obat yang dicurigai? ( <i>Did the ADR appear after the suspected drug was administered?</i> )	2	-1	0
3.	Apakah efek samping obat membaik setelah obat dihentikan atau obat antagonis khusus diberikan? ( <i>Did the ADR improve when the drug was discontinued or a specific antagonist was administered?</i> )	1	0	0
4.	Apakah Efek Samping Obat terjadi berulang setelah obat diberikan kembali? ( <i>Did the ADR recur when the drug was readministered?</i> )	2	-1	0
5.	Apakah ada alternative penyebab yang dapat menjelaskan yang kemungkinan terjadinya efek samping obat? ( <i>Are there alternative causes that could on their own have caused the reaction?</i> )	-1	2	0
6.	Apakah efek samping obat muncul kembali ketika plasebo diberikan? ( <i>Did the ADR reappear when a placebo was given?</i> )	-1	1	0
7.	Apakah obat yang dicurigai terdeteksi didalam darah atau cairan tubuh lainnya dengan konsentrasi yang toksik? ( <i>Was the drug detected in the blood (or the fluids) in concentrations known to be toxic?</i> )	1	0	0
8.	Apakah efek samping obat bertambah parah ketika dosis obat ditingkatkan atau bertambah ringan ketika obat diturunkan dosisnya? ( <i>Was the ADR more severe when the dose was increased or less severe when the dose was decreased?</i> )	1	0	0
9.	Apakah pasien pernah mengalami efek samping obat yang sama atau dengan obat yang mirip sebelumnya? ( <i>Did the patient have a similar ADR to the same or similar drugs in any previous exposure?</i> )	1	0	0
10.	Apakah efek samping obat dapat dikonfirmasi dengan bukti yang obyektif? ( <i>was the ADR confirmed by objective evidence?</i> )	1	0	0
Total Score				

**NARANJO PROBABILITY SCALE :**

Score	Category
9+	Highly probable
5 - 8	Probable
1 - 4	Possible
0-	Doubtful

Struktur organisasi bagian farmasi

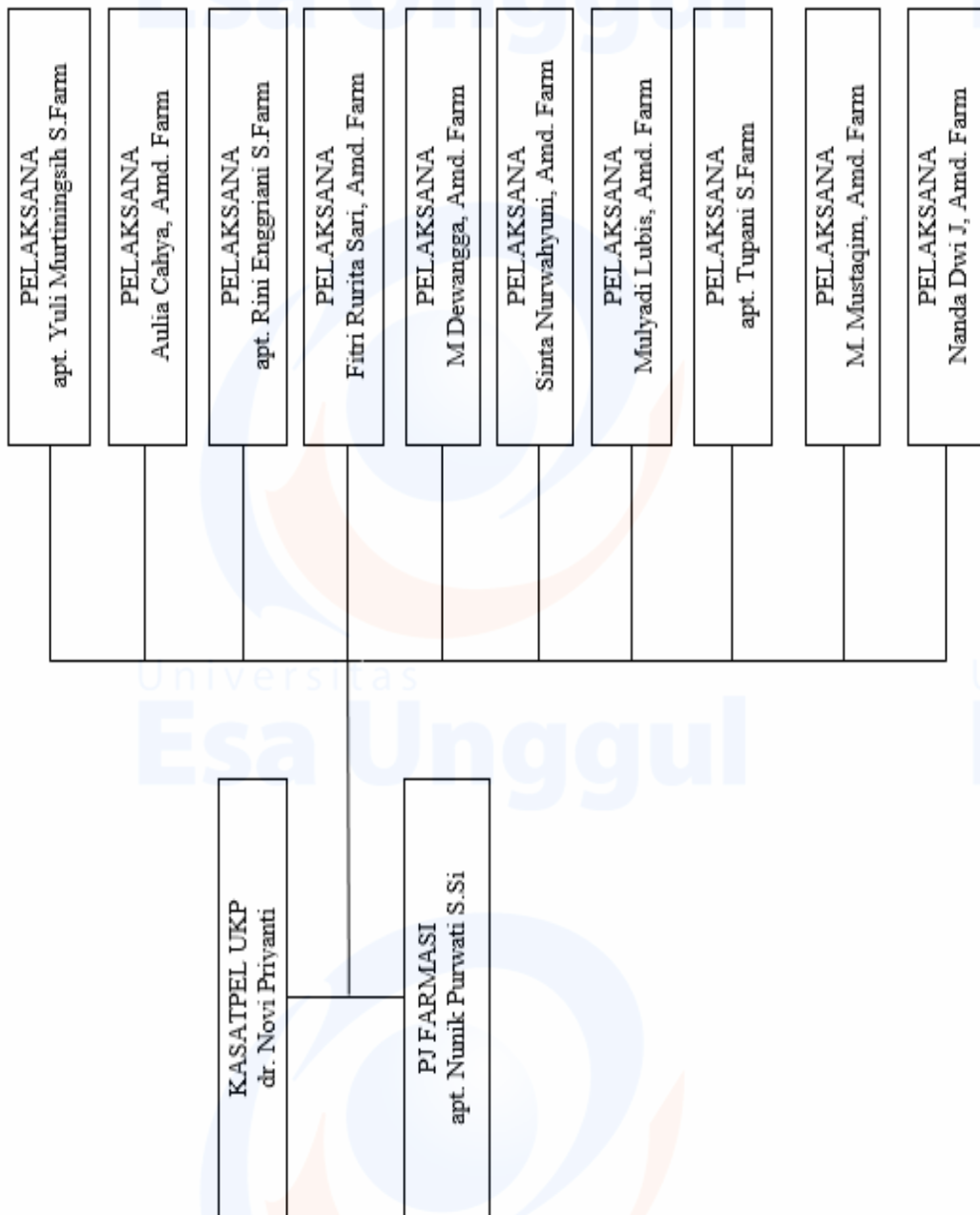

Daftar obat LASA (*Look Alike Sound Alike*)DAFTAR OBAT LASA (*Look Alike Sound Alike*)

## PUSKESMAS KECAMATAN PALMERAH

## I. Look Alike

No.	Nama Obat	Bentuk Sedlaan	Keterangan	
1	Amoxicillin 500 mg	Asam Mefenamat 500 mg	Tablet	Kemasan Primer, bentuk tablet serupa
2	Kalsium Lactat (Kalk) 500 mg	Paracetamol 500 mg	Tablet	Kemasan Primer, bentuk dan warna tablet serupa
3	Hidroklortiazid 25 mg	Isosorbide Dinitrate 5 mg	Tablet	Kemasan Primer, bentuk dan warna kemasan serupa
4	Vitamin C 50 mg	Vitamin B6 10 mg	Tablet	Kemasan Primer, bentuk dan warna kemasan serupa
5	Salep Antifungi	Salep 24	Tube	Kemasan Primer, bentuk kemasan serupa
6	Bacitracin-Polimixin B Salep Kulit (Bacitacin)	Acyclovir Krim	Tube	Kemasan Primer, bentuk kemasan serupa
7	Clopidogrel Bisulfate	Metformin 500 mg	Tablet	Kemasan Primer, bentuk dan warna kemasan serupa
8	Efavirenz (EFV) 600 mg	Nevirapine (NVP) 200 mg	Botol	Kemasan Sekunder, bentuk kemasan serupa
9	Lamivudin (3TC) 150 mg	Zidovudin (ZDV) + Lamivudin (3TC) 300/150 mg	Botol	Kemasan Sekunder, bentuk dan warna kemasan serupa

Daftar obat emergensi

**DAFTAR OBAT EMERGENSI  
PUSKESMAS KECAMATAN PALMERAH**

No.	Nama Obat	Satuan	Jumlah
1	deksametason 5 mg/ml inj. (i.v./i.m.)	ampul	2
2	epinefrin (adrenalin) 0,1% inj. (i.v.)	ampul	2
3	kortison asetat 25 mg/ml inj. (i.m.)	vial	1
4	NaCl 0,9% inf.	botol	2
5	aqua pro injection	ampul	1
6	sprit 1 cc	unit	2
7	sprit 3 cc	unit	2
8	sprit 5 cc	unit	2
9	infus set makro	unit	1
10	winged IV catheter 18	unit	2
11	winged IV catheter 20	unit	2
12	winged IV catheter 22	unit	2
13	winged IV catheter 24	unit	2
14	winged IV catheter 26	unit	2
15	micropore	roll	1
16	alkohol swab	sachet	6
17	transparent IV dressing	lembar	2

Kepala  
BLUD Puskesmas Kecamatan Palmerah

  
dr. Linda Liya, M.Epid.  
NIP. 197007071999032005

Formulir konseling

## DOKUMENTASI KONSELING

Nama Pasien	:	
Jenis kelamin	:	
Tanggal lahir	:	
Alamat	:	
Tanggal konseling	:	
Nama Dokter	:	
Diagnosa	:	
Nama obat, dosis dan cara pemakaian	:	
Riwayat alergi	:	
Keluhan	:	
Pasien pernah datang konseling sebelumnya:	:	Ya/tidak
Tindak lanjut		
Pasien		Apoteker
.....		.....



### Lampiran 6 : Pemusnahan Obat

Area karantina obat kadaluarsa



Pemusnahan obat sediaan tablet



Kantong untuk tablet yang sudah dihancurkan



Pemusnahan obat sediaan sirup



Lampiran 7 : Surat PKL dari Sudinkes

**PEMERINTAH PROVINSI DAERAH KHUSUS IBUKOTA JAKARTA**  
**DINAS KESEHATAN**  
**SUKU DINAS KESEHATAN KOTA ADMINISTRASI JAKARTA BARAT**  
 Jl. Raya Kembangan No. 2 Kelurahan Kembangan Selatan, Kembangan  
 Telepon (021) 58356225 Fax : 58356225  
 Email : kesehatanjb@jakarta.go.id kode pos : 11610  
 JAKARTA

---

Nomor : 2373 /1.77  
 Sifat : Biasa  
 Lampiran : -  
 Hal : Revisi Permohonan Praktik Kerja Lapangan

6 Agustus 2021

Kepada  
 Yth. 1. Para Kepala Puskesmas Kecamatan  
 2. Para Direktur RSUD

di -  
 Jakarta

Sehubungan dengan surat dari Universitas Esa Unggul tanggal 10 Agustus 2021 no. 25/PSF/PKL/FIKES/VIII/2021 perihal tersebut pada pokok surat, pada prinsipnya kami dapat memberikan izin praktik di Puskesmas dan/atau RSUD wilayah Kota Administrasi Jakarta Barat, sesuai dengan edaran DINKES No. 153 /SE/2020 untuk keperluan tersebut, mahasiswa wajib melampirkan hasil *Swab Test Covid-19* dengan hasil negatif yang masih berlaku maksimal 1 (satu) minggu sebelum PKL dan harus memenuhi protokol kesehatan di masa PPKM (Pemberlakuan Pembatasan Kegiatan Masyarakat) dan laporan hasil kegiatan agar dikirimkan ke Suku Dinas Kesehatan Kota Administrasi Jakarta Barat atau email ke [sdjakartabarat@gmail.com](mailto:sdjakartabarat@gmail.com). Kegiatan tersebut akan dilaksanakan pada :

Waktu : Minggu 1 : 9-16 Agustus 2021  
 Minggu 2 : 17 - 24 Agustus 2021  
 Minggu 3 : 25 Agustus - 1 September 2021  
 Minggu 4 : 2-9 September 2021

Jumlah : 108 Mahasiswa  
 33 Mahasiswa Praktek di RSUD  
 75 Mahasiswa Praktek di Puskesmas

Tingkat/Smt. : VI  
 Kompetensi : Praktek Farmasi Klinik dan Pelayanan Kefarmasian

Demikian agar Saudara dan seluruh staf dapat membantu dan setiap mahasiswa yang melakukan kegiatan praktik klinik harus mengikuti prosedur dan peraturan yang berlaku.

Atas perhatian dan kerja samanya diucapkan terima kasih.

Kepala Suku Dinas Kesehatan  
 Kota Administrasi Jakarta Barat  
  
 drg. Kristy Wathini  
 NIP. 196311221993032003

6.	Puskesmas Kec. Palmerah	1. Agustin Alfiani Putri	20180311112	Prof. Dr. apt. Aprilita Rina Yanti EFF, M. Biomed.
		2. Risky Dwi Yanto	20180311083	
		3. Riska Mentari Jumala	20180311043	
		4. Jumilah Amilia Putri	20180311087	

## Lampiran 8 : Surat Pengantar Pembimbing untuk Lahan PKL



Jakarta, 5 Agustus 2021

No : 08/PSF/PKL/FIKES/VIII/2021  
Perihal : Pendampingan Mahasiswa  
Lampiran : 1 berkas

Kepada Yth :  
Kepala Puskesmas Kec. Palmerah  
Di tempat.

Dengan hormat,

Sehubungan dengan pelaksanaan kegiatan Praktek Farmasi Klinis dan Pelayanan Kefarmasian (PKL) mahasiswa Program Studi Farmasi Universitas Esa Unggul pada Suku Dinas Kesehatan Kota Administrasi Jakarta Barat, dan berdasarkan surat penempatan mahasiswa pada lahan sesuai dengan surat yang kami terima No. 2276/1.77 tanggal 28 Juli 2021 maka bersama surat ini kami memberikan penugasan kepada dosen di Program Studi Farmasi dibawah ini :

Nama : **Prof. Dr. apt. Aprilita Rina Yanti EFF, M. Biomed.**

NIP/NIDN : 215020572/0318046802

adalah dosen yang memberikan pendampingan bagi para mahasiswa Program Studi Farmasi Fakultas Ilmu-ilmu Kesehatan Universitas Esa Unggul yang sedang melaksanakan kegiatan Praktik Farmasi Klinik dan Pelayanan Kefarmasian (PKL) pada Instansi yang Bapak/Ibu Pimpin. Dimana kegiatan tersebut akan dilaksanakan pada tanggal 9 Agustus – 8 September 2021.

Demikian surat ini kami buat agar dapat digunakan sebagaimana mestinya. Atas perhatian dan kerja samanya kami ucapkan terima kasih.

Hormat kami,



**Dr. apt. Sri Teguh Rahayu, M. Farm**  
Ketua Program Studi Farmasi



Lampiran Surat Nomer : 08/PSF/PKL/FIKES/VIII/2021

Nama-nama mahasiswa yang melaksanakan kegiatan Praktik Farmasi Klinik dan Pelayanan Kefarmasian (PKL) pada Instansi yang Bapak/Ibu Pimpin sebagai berikut :

No.	NIM	Nama Mahasiswa
1.	20180311112	Agustin Alfiani Putri
2.	20180311083	Risky Dwi Yanto
3.	20180311043	Riska Mentari Jumala
4.	20180311087	Jumlah Amilia Putri

**Lampiran 9 : Rekapitulasi kehadiran mahasiswa selama PKL**

Absensi Riska Mentari Jumala

**REKAPITULASI KEHADIRAN MAHASISWA SELAMA KEGIATAN PRAKTEK FARMASI KLINIK DAN PELAYANAN KEFARMASIAN**

TANGGAL	WAKTU DATANG	WAKTU PULANG	PARAF PEMBIMBING LAPANGAN
16/Agustus/2021	07:00	13:00	Nurik Perwanti, Apt
17/Agustus/2021	07:30	12:00	A. Tupang, Apt
18/Agustus/2021	07:30	13:00	Nurik Perwanti, Apt
19/Agustus/2021	07:30	13:00	Nurik Perwanti, Apt
23/Agustus/2021	07:30	13:00	Siti Masruti
24/Agustus/2021	07:30	13:00	Siti Masruti
25/Agustus/2021	07:30	13:00	Rini Engman
26/Agustus/2021	07:30	13:00	"
27/Agustus/2021	07:30	13:00	Nurik Perwanti, Apt
11/September/2021	07:14:00	20:00	Nanda Dwi J

Absensi Risky Dwi Yanto

REKAPITULASI KEHADIRAN MAHASISWA SELAMA KEGIATAN PRAKTEK FARMASI KLINIK DAN PELAYANAN KEFARMASIAN

TANGGAL	WAKTU DATANG	WAKTU PULANG	PARAF PEMBIMBING LAPANGAN
16 Agustus 2021	06.50	13.00	Nurik Purwati, Apt
17 Agustus 2021	13.30	20.00	Tupai, Apt
18 Agustus 2021	07.15	13.00	Nurik Purwati, Apt
19 Agustus 2021	07.15	12.30	
20 Agustus 2021	07.15	12.30	
23 Agustus 2021	07.15	12.30	(Rini Enggani)
24 Agustus 2021	07.15	12.30	
25 Agustus 2021	07.15	12.30	
26 Agustus 2021	07.15	12.30	
27 Agustus 2021	07.15	12.30	Nurik Purwati, Apt



Absensi Jumlah Amilia Putri

**REKAPITULASI KEHADIRAN MAHASISWA SELAMA KEGIATAN  
PRAKTEK FARMASI KLINIK DAN PELAYANAN KEFARMASIAN**

TANGGAL	WAKTU DATANG	WAKTU PULANG	PARAF PEMBIMBING LAPANGAN
16 Agustus 2021	06.50	13:00	Nisik Nurik Nurik Nurik Apt
17 Agustus 2021	13.30	20.00	Tupani, Apt.
18 Agustus 2021	07.15	13:00	Nisik Nurik Nurik Apt
19 Agustus 2021	07.15	12.30	
20 Agustus 2021	07.15.	12:30.	
23 Agustus 2021	07.15	12.30	(Rini Enggani)
24 Agustus 2021	07.15	12.30	
25 Agustus 2021	07.15	12.30	
26 Agustus 2021	07.15	12.30	
27 Agustus 2021	07.15	12.30	Nisik Nurik Nurik Apt

**LOGBOOK- PRAKTEK FARMASI KLINIS DAN PELAYANAN KEFARMASIAN -2021**

Absensi Agustin Alfiani Putri

REKAPITULASI KEHADIRAN MAHASISWA SELAMA KEGIATAN PRAKTEK FARMASI KLINIK DAN PELAYANAN KEFARMASIAN

TANGGAL	WAKTU DATANG	WAKTU PULANG	PARAF PEMBIMBING LAPANGAN
16-08-2021	06.30	12.30	Nings Nings Perawat-APF
17-08-2021	13.30	20.00	P. Tjapari, Apt
18-08-2021	07.30	12.00	Nings Nings Perawat-APF
19-08-2021	07.30	12.30	
20-08-2021	07.30	12.30	J. Nings
23-08-2021	07.30	12.30	Ant
24-08-2021	07.30	12.30	Ant
25-08-2021	07.30	12.30	Ant
26-08-2021	07.30	12.30	
27-08-2021	07.30	11.50	Nings Nings Perawat-APF

## Lampiran 10 : Data Kegiatan harian PKL

**Tabel 1. Data Kegiatan Harian Peserta PKL selama 14 hari**

<b>Tanggal</b>	16 Agustus 2021	
<b>Nama Pembimbing</b>	1.	2.
<b>Materi/Bahasan/Diskusi</b>	<ol style="list-style-type: none"> <li>1. Pengajaran umum tentang tata tertib apoteker.</li> <li>2. praktik pelayanan resep.</li> <li>3. penjelasan tentang struktur &amp; Page. lisan pelayanan (apoteker).</li> <li>4. Pengelolaan narkotika &amp; psikotropika (penyimpanan)</li> <li>5. Pengajaran tentang Penyimpanan Obat.</li> </ol>	
<b>Tanggal</b>	17 Agustus 2021	
<b>Nama Pembimbing</b>	1.	2.
<b>Materi/Bahasan/Diskusi</b>	<ol style="list-style-type: none"> <li>1. membuat salinan resep.</li> <li>2. praktik pelayanan resep.</li> <li>3. Penjelasan standar pelayanan kefarmasian tentang penyimpanan</li> <li>4. penjelasan tentang golongan antibiotik.</li> <li>5.</li> </ol>	

**LOGBOOK- PRAKTEK FARMASI KLINIS DAN PELAYANAN KEFARMASIAN -2021**

Tanggal	18 Agustus 2021	
Nama Pembimbing	1.	2.
Materi/Bahasan/Diskusi	<ul style="list-style-type: none"> <li>- Melakukan stok opname harian.</li> <li>- Belajar tentang penyimpanan obat dalam gudang</li> <li>- Mempelajari cara pemusnahan obat ED.</li> <li>- Belajar tentang pelayanan farmasi Puskesmas.</li> </ul>	
Tanggal	19 Agustus 2021	
Nama Pembimbing	1.	2.
Materi/Bahasan/Diskusi	<ul style="list-style-type: none"> <li>- Belajar tentang vaksin, penyimpanan, distribusi, pemusnahan</li> <li>- melakukan pemusnahan obat ED.</li> </ul>	

LOGBOOK- PRAKTEK FARMASI KLINIS DAN PELAYANAN KEFARMASIAN -2021

<b>Tanggal</b>	20 Agustus 2021	
<b>Nama Pembimbing</b>	1.	2.
<b>Materi/Bahasan/Diskusi</b>	<ul style="list-style-type: none"> <li>- Melakukan Pelayanan farmasi klinik.</li> <li>- melakukan stok opname harian</li> <li>- Materi Mengenai Tbc</li> </ul>	
<b>Tanggal</b>	23 Agustus 2021	
<b>Nama Pembimbing</b>	1.	2.
<b>Materi/Bahasan/Diskusi</b>	<ul style="list-style-type: none"> <li>- Melakukan Pelayanan resep di apotek</li> <li>- melakukan stok opname harian</li> <li>- Materi Mengenai Tbc</li> </ul>	

<b>Tanggal</b>	24 Agustus 2021	
<b>Nama Pembimbing</b>	1.	2.
<b>Materi/Bahasan/Diskusi</b>	<ul style="list-style-type: none"><li>- Melakukan pelayanan resep di apotek</li><li>- Melakukan stok opname harian</li></ul>	
<b>Tanggal</b>	25 Agustus 2021	
<b>Nama Pembimbing</b>	1.	2.
<b>Materi/Bahasan/Diskusi</b>	<ul style="list-style-type: none"><li>- Melakukan pelayanan resep di apotek</li><li>- Melakukan stok opname harian.</li></ul>	

LOGBOOK- PRAKTEK FARMASI KLINIS DAN PELAYANAN KEFARMASIAN -2021

<b>Tanggal</b>	26 Agustus 2021	
<b>Nama Pembimbing</b>	1.	2.
<b>Materi/Bahasan/Diskusi</b>	<ul style="list-style-type: none"> <li>- Melakukan pelayanan resep di apotek</li> <li>- Melakukan stok opname harian</li> <li>- Materi perencanaan, Pengadaan</li> </ul>	
<b>Tanggal</b>	27 Agustus 2021	
<b>Nama Pembimbing</b>	1.	2.
<b>Materi/Bahasan/Diskusi</b>	<ul style="list-style-type: none"> <li>- Melakukan pelayanan resep di Apotek</li> <li>- Melakukan stok opname harian</li> <li>- Melakukan stok opname akhir bulan di gudang</li> </ul>	

LOGBOOK- PRAKTEK FARMASI KLINIS DAN PELAYANAN KEFARMASIAN -2021