RUMAH SAKIT MEDIKA PERMATA HIJAU
(A Member of KPJ Healthcare Berhad, Malaysia)

STRUKTUR ORGANISASI

Lampiran Keputusan Direktur
PT. Khidmat Perawatan Jasa Medika
No. No: 477a/DIR-KPJM/SK/VI/07
Tanggal : 28 Juni 2007

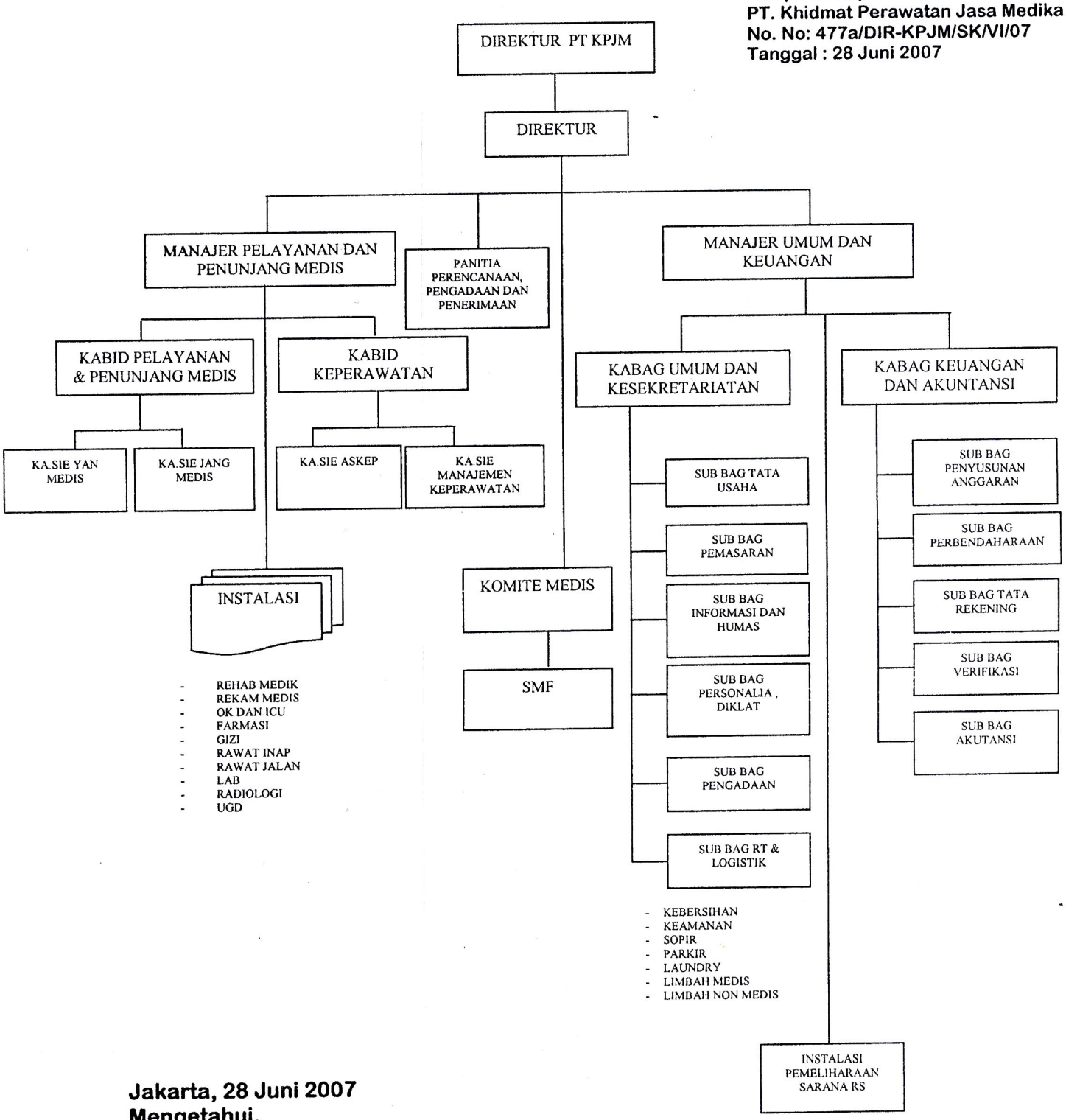

Jakarta, 28 Juni 2007
Mengetahui,
PT. Khidmat Perawatan Jasa Medika

RUMAH SAKIT MEDIKA PERMATA HIJAU

Mohammad Badri Bin Hussin
Direktur KPJM

STRUKTUR ORGANISASI IFRS MEDIKA PERMATA HIJAU

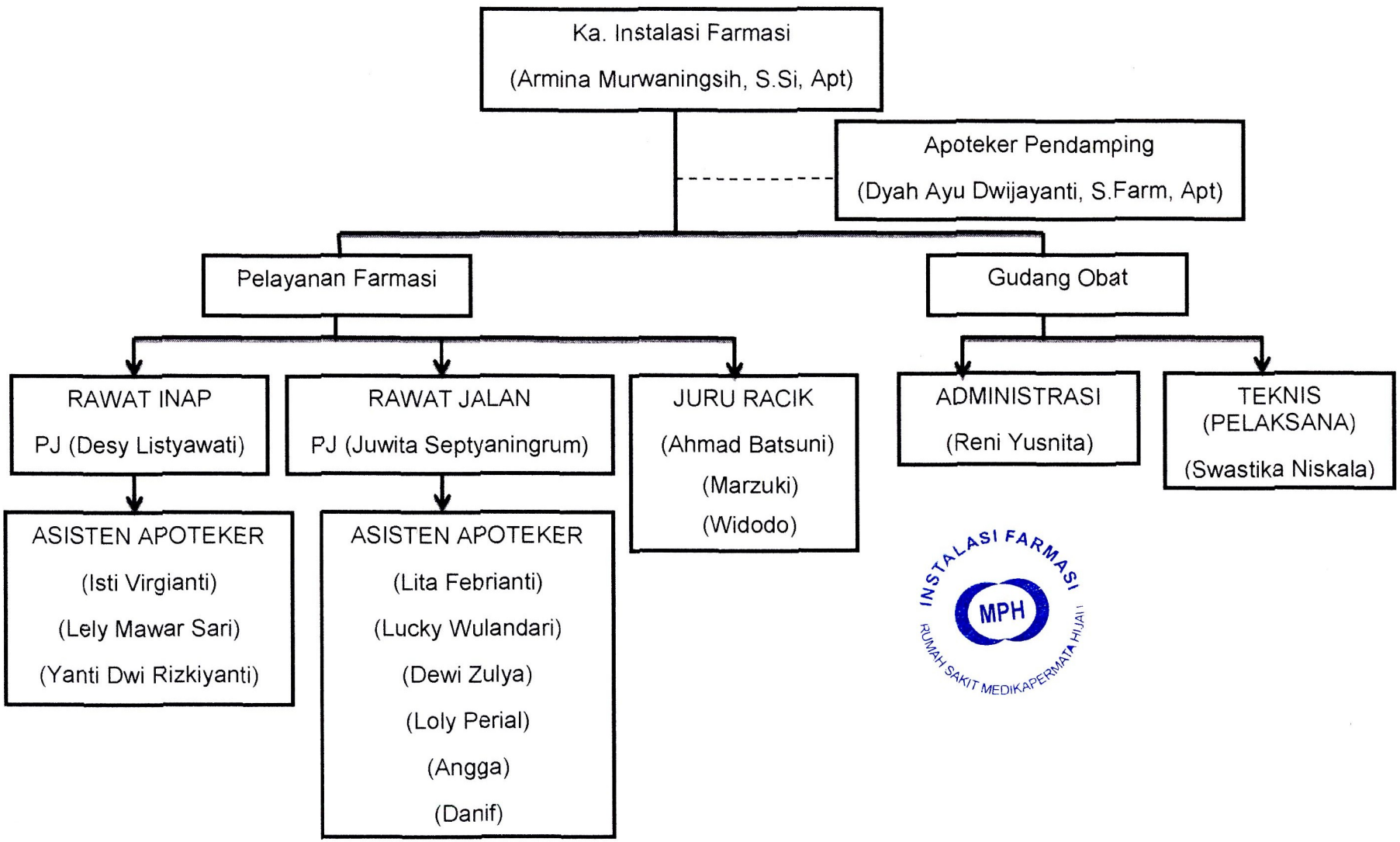

RUMAH SAKIT MEDIKA PERMATA HIJAU
PT. KHIDMAT PERAWATAN JASA MEDIKA
JL. RAYA KEBAYORAN LAMA NO. 64, JAKARTA BARAT 11560
TELP. (62-21) 5305288 - 5347411, FAX. : (62-21) 5305291

KARTU STOCK GUDANG FARMASI

Nama Obat : Miloz 15 mg
Bentuk Sediaan : ..... Nama Pabrik : .....
Satuan : ..... Distributor : .....

TGL	DISTRIBUTOR	MASUK	KELUAR	SISA	ORDER	PARAF
10/6 14				1 Box		
18/6	AMS	5		6		
18/6			1	5		
30/6	SO	-		3		
4/7		3	-	6		
13/8				11		
8/10				5		
9/10			2	3		

INSTALASI FARMASI
MPH
RUMAH SAKIT MEDIKA PERMATA HIJAU

RUMAH SAKIT MEDIKA PERMATA HIJAU
PT. KHIDMAT PERAWATAN JASA MEDIKA
JL. RAYA KEBAYORAN LAMA NO. 64, JAKARTA BARAT 11560
TELP. (62-21) 5305288 - 5347411, FAX. : (62-21) 5305291

KARTU STOCK DEPO

Nama Obat : Zyprax 0,5 mg INJ
Bentuk Sediaan : ..... Minimum Stock : .....
Satuan : ..... Jumlah Order : .....

Tgl	Distributor	Masuk	Keluar	Sisa	Order	Paraf
23/8 19				52		
26/8			20	32		
27/8			15	17		
28/8			11	6		
29/8	50			6		
30/8		100	1	105		
31/8			18			
1/9			20	67		
2/9			6			
3/9			48	13		
4/9		100	44			
6/9			30	39		
6/9		100	106	33		
7/9			24	9		
8/9		50				
8/9			2	57		
9/9		100	14	143		
10/9			91			
11/9		200	69	183		
11/9			26			
11/9			1			
12/9			44	112		
13/9		150				
13/9			93,5			
13/9			10			

INSTALASI FARMASI MPH RUMAH SAKIT ...

RUMAH SAKIT MEDIKA PERMATA HIJAU
PT. KHIDMAT PERAWATAN JASA MEDIKA
JL. RAYA KEBAYORAN LAMA NO. 64, JAKARTA BARAT 11560
TELP. (62-21) 5305288 - 5347411, FAX. : (62-21) 5305291

KARTU STOCK DEPO

Nama Obat : .....
Bentuk Sediaan : ..... Minimum Stock : .....
Satuan : ..... Jumlah Order : .....

Tgl	Distributor	Masuk	Keluar	Sisa	Order	Paraf
14/9			5			
15/9			5815	95		
16/9		150				
16/9			22			
17/9			21	202		
18/9			17			
19/9			44			
20/9			93			
22/9			40	8		
23/9		200				
23/9			188	20		
24/9		100	65			
25/9			6	49		
26/9			5	44		
27/9		200	155	89		
28/9			20			
29/9			58	11		
30/9		100	10			
1/10			30			
2/10		100	46	124		
3/10			79			
4/10			12			
6/10		100	61			
7/10			2			
8/10		150				

ASSALASI FARMASI
MPH
RUMAH SAKIT MEDIKA PERMATA

BUKU HARIAN PENGELUARAN BARANG

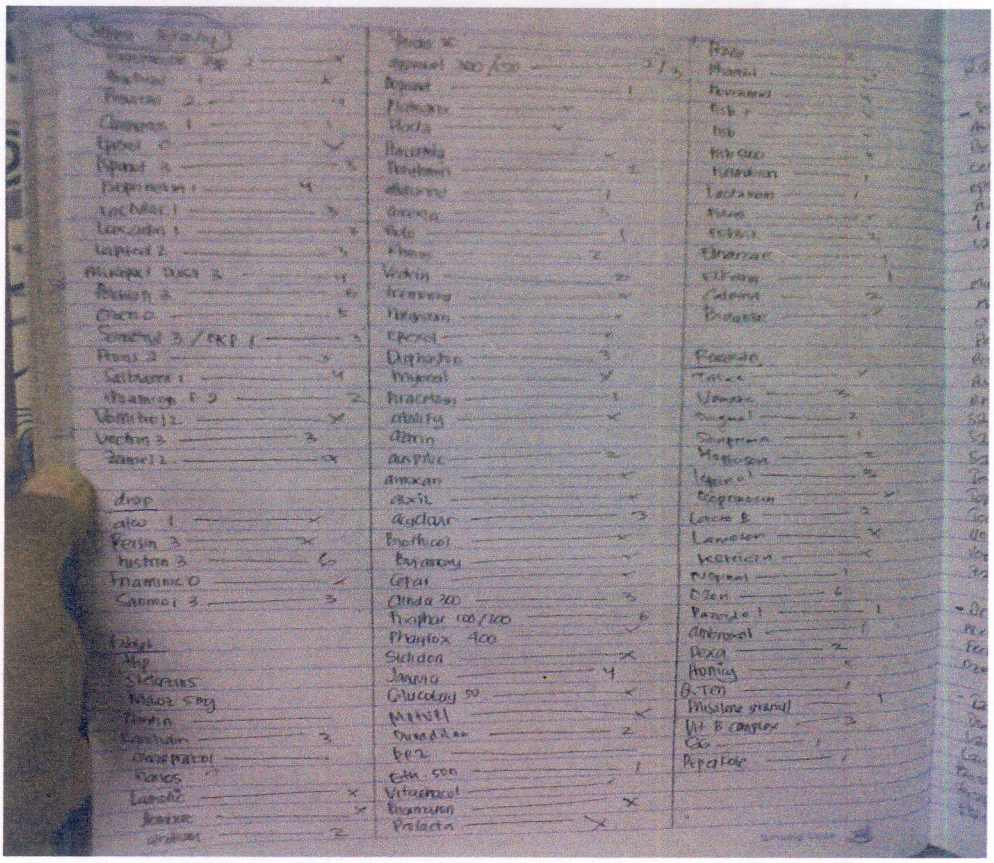

FORM PENGELUARAN BARANG DARI GUDANG OBAT KE DEPO FARMASI

21/6/2014

SHIFT Pagi, Siang, malam :

NAMA OBAT	JUMLAH	NAMA OBAT	JUMLAH	
Panso	10	glucobay ~~100~~ 50	~~100~~ 3box	
arixtra	1	meroponem	7	
Cefat 500 mg	1	cetafloxo inj	3	
inhipump inj	4	Zantadin inj	4	
Narfos 8 mg	4	Sanmol inf	6	
Claneksi tab	2	metronidazol inf	6	
Pantozol inj	10	Xitrol ed	1	
Vit A ipi	1	Amlodipin 5	2box	
Vit B12 ipi	2	Novorapid	1box	
IMH 300 mg	2	Miconazol	~~5~~ 4.	
farmadol inf	3	Trojeco	5	
Rifampicin 600	1	Combantrin	3.	
Santibi 500	1	Ozen syr	3	
Zyprax	1	Mefinal	1	
meroponem	3	Actrapid penfil	3	
Zaldiar	10	Iedialyte	3	
Narfol 4	5.	Janurla	2	
Lapraz	5	Tetasam	1	
remopain	6	laxadine.	4	
Zeufor 500 mg inj	2	Boraginol	2	
inhipump inj	6	Captopril 25	1	
Levofloxacin inf	3	Tanlum Verde	1	
kcl	2	Kaen 3A	2	
Farmadol	4	Manitol	4	
Conterpain Pxm	4	lacto b	1	
Lipitor 20	3	lanxetic Inj	2	
Fitajoint	3	Pumpisel	2	
Wiaflox	5	Farmadol	4	
Proza	2	Terfacef	6	
Placta	2	Grauon	3	
Cycges	2	Metro drip	4	
Bone one	1.	Monel syr	4	
Bon Patit	1	taxe	4	

INSTALASI FARMASI MPH RUMAH SAKIT MEDIKA PERMATA HIJAU

[illegible]

DAFTAR OBAT EXPIRED STOK OPNAME APRIL – SEPTEMBER TAHUN 2014 DI IFRS MEDIKA PERMATA HIJAU

BULAN	NO	ITEM	PABRIK	JUMLAH	KETERANGAN
APRIL	1.	URBETID 5 mg	NYCOMED	1	
	2.	RENXAMIN INFUS	KALBE	1	
	3.	GRANON INJ	DEXA	1	
MEI		NIHIL			
JUNI		NIHIL			
JULI	1.	CURMUNOS	FAHRENHEIT	2	
	2.	MST 15 mg	PT. MAHAKAM BETA FARMA	8	
	3.	CITICOLIN 125 mg/ml	BERNOFARM	1	
	4.	BRICASMA INJ 0,5 mg/ml	ASTRAZENA	5	
AGUSTUS	1.	BRICASMA 5 X 1 ml	ASTRA ZENECA	5	
	2.	MICASIN 1 X 2 ml	PT. DANKOS FARMA	3	
	3.	ATAROC 25 mg TABLET	NOVELL	16	
	4.	MEPTIN 0,3 ml	OTSUKA	11	
SEPTEMBER		NIHIL			

INSTALASI FARMASI
MPH
RUMAH SAKIT MEDIKAPERMATA HIJAU

PT. KALLISTA PRIMA

PEDAGANG BESAR FARMASI IZIN NO. HK.07.01/V/326/13
Jl. Kemang Timur Raya No. 26 (Kompleks IAPCO), Jakarta Selatan
Phone : (021) 7198309, 7198345, 7198346 Fax. (021) 7198308, 7198310
NPWP : 01.317.055.0-062.000 NPPKP : 01.317.055.0-062.000

FAKTUR

Nomor Dok : 40413 / JKS
Tanggal Dok : 30/09/14
T.O.P. : KREDIT 8
No. Ord/Sales : 00003 / AM

Hal : 1/1
PT.KALLISTA PRIMA
Jl. Ampera Raya No. 61 (Jakarta)

50R1/1 778

Kepada Yth.

RS " Medika Ananda "

Jl Raya Kebayoran Lama No 64-A JKS

NPWP Pembeli : 01.755.635.3.035.000

No. Batch	No.	Unit	Nama Produk	Harga Sat Rp.	Jumlah/Rp.	%	Potongan/Rp.
PSJ1564/08.16	B1	35	Tirdicef 1000 mg injeksi	115,000	4,025,000	10.0	402,500
KPB2444/06.17	B2	10	Inhizraz 30mg 10 Kapsul	120,000	1,200,000	10.0	120,000
TSH5304/07.16	B3	10	Zistic 500mg 10 kaptab	275,000	2,750,000	10.0	275,000

COPY

Total I	7,975,000
Ext. Disc	797,500
Total II	7,177,500
PPN	717,750
Meterai	0
TOTAL	7,895,250

Terbilang : [illegible]

Penerima

(.....)

CATATAN : TLN/ERC 30/09/14 16-23 B1

1. **Faktur asli merupakan bukti pembayaran yang sah.**
2. **Pembayaran dengan cheque/surat berharga baru dianggap sah setelah selesai clearing.**

Ilham Zurriyati,S.Farm,Apt
1984100?/SIKA-31.04/2008/2007

FORM B

FORMULIR BIMBINGAN MAGANG
PROGRAM STUDI KESEHATAN MASYARAKAT
UNIVERSITAS ESA UNGGUL

(Diisi oleh Dosen Pembimbing)

Nama : Lia Hermawati

NIM : 20113102 9

Judul Magang : ~~Manajemen~~ Pencatatan Penyimpanan Farmasi di Instalasi Farmasi Rumah Sakit Medika Permata Hijau Jakarta Barat.

Dosen Pembimbing : Mira Asmirajanti, S.Kp, M.Kep

No	Tanggal	Materi Konsultasi	Paraf Pembimbing
1.	28 Agustus 2014	Konsultasi Judul	
2.	10 September 2014	Bab 1 Pendahuluan	
3.	9 oktober 2014	Bab 2 Kerangka Teori & Konsep	
4.	1 November 2014	Revisi Bab 2	
5.	27 November 2014	Bab 3	
6.	7 Januari 2015	Bab 4	
7.	13 Januari 2015	Bab 5	
8.	28 Januari 2015	Bab 6	

Catatan;

1. Bimbingan magang minimal 8 (delapan) kali.
2. Setelah penulisan magang selesai, formulir ini dilampirkan untuk mengajukan sidang magang.

FORM C

FORMULIR PEMANTAUAN MAGANG
PROGRAM STUDI KESEHATAN MASYARAKAT
UNIVERSITAS ESA UNGGUL

(Diisi oleh Pembimbing Lapangan)

Nama : LIA HERMAWATI

NIM : 20113102g

Judul Magang : ~~Manajemen~~ Penatalaksanaan Penyimpanan Farmasi di Instalasi Farmasi Rumah Sakit Medika Permata Hijau Jakarta Barat

Pembimbing Lapangan : Abdurrahman.

No	Tanggal	Kegiatan	Paraf Pembimbing
1.	01 Oktober 2014	Perkenalan dan berbaur dengan kepala Instalasi Farmasi RS serta seluruh staff	
2.	02 Oktober 2014	mencari informasi dan membantu di gudang farmasi	
3.	03 oktober 2014	membantu di Instalasi Farmasi	
4.	06 Oktober 2014	membantu di Instalasi Farmasi	
5.	07 Oktober 2014	mencari data dan membantu di Instalasi Farmasi	
6.	08 Oktober 2014	mulai menyusun data dan membantu di Instalasi farmasi	
7.	09 Oktober 2014	mulai mengumpulkan data	
8.	10 Oktober 2014	mulai mengumpulkan data	
9.	13 Oktober 2014	mencari data dan membantu di Instalasi Farmasi	
10.	14 Oktober 2014	mengumpulkan data	
11.	15 oktober 2014	menyusun laporan	

FORM C

FORMULIR PEMANTAUAN MAGANG
PROGRAM STUDI KESEHATAN MASYARAKAT
UNIVERSITAS ESA UNGGUL

No	Tanggal	Kegiatan	Paraf Pembimbing
12.	16 Oktober 2019	Konsul dengan pembimbing lapangan	
13.	17 Oktober 2019	membantu di gudang Farmasi	
14.	20 Oktober 2019	pengambilan data	
15.	21 Oktober 2019	menyusun laporan	
16.	22 Oktober 2019	menyusun laporan	
17.	23 Oktober 2019	Pengambilan data	
18.	24 Oktober 2019	menyusun laporan	
19.	27 Oktober 2019	menyusun laporan	
20.	28 Oktober 2019	berpamitan & mengucapkan terima kasih	

Catatan;

1. Pelaksanaan Magang dilaksanakan selama 22 (dua puluh dua) hari kerja.
2. Setelah penulisan laporan Magang selesai, formulir ini dilampirkan untuk mengajukan sidang magang.

FORM D

FORMULIR NILAI PELAKSANAAN MAGANG
PROGRAM STUDI KESEHATAN MASYARAKAT
UNIVERSITAS ESA UNGGUL

(Diisi oleh Pembimbing Lapangan)

Nama : Lia Hermawati

NIM : 201131029

Judul Magang : Penatalaksanaan ~~Manajemen~~ Penyimpanan Farmasi di Instalasi Farmasi Rumah Sakit Medika Permata Hijau Jakarta Barat

No	Aspek yang Dinilai	Nilai
1	Kehadiran (Jumlah, kedisiplinan, dll)	10
2	Aktivitas (Kualitas bekerja, kerja sama dengan teman/petugas, dll)	8
3	Sikap (Cara berpakaian, kesopanan, kesungguhan, inisiatif, dll)	8

Keterangan;

Nilai maksimal setiap aspek penilaian adalah 10

Jakarta, 28 Oktober 2014

KPJ MPH RUMAH SAKIT MEDIKA PERMATA HIJAU

( )

Tanda tangan, nama, dan stempel

Universitas
Esa Unggul
Fakultas Ilmu-ilmu Kesehatan

Nomor : 031/FIKES/KESMAS/UEU/XI/2014 Jakarta, 25 November 2014
Perihal : Surat Izin Magang

Kepada Yth,
Kepala HRD
RS. Medika Permata Hijau
Di Tempat

Dengan hormat,

Dalam rangka penyelenggaraan praktikum Fakultas Ilmu-Ilmu Kesehatan Program Studi Kesehatan Masyarakat Peminatan Manajemen Rumah Sakit Universitas Esa Unggul, maka setiap mahasiswa diwajibkan melakukan Magang Kesehatan Masyarakat selama 20 hari kerja.

Untuk itu kami mohon bantuan dapat memberikan izin bagi mahasiswa di bawah ini untuk melakukan magang pada instansi yang Bapak/Ibu pimpin.

Adapun mahasiswa yang akan melakukan magang adalah:

No	NIM	NAMA	NO. TELEPON	JUDUL
1.	2011-31-047	Qurota Ayuni	089637777396	Implementasi Manajemen Pemasaran di RS. Medika Permata Hijau.
2.	2011-31-029	Lia Hermawati	085219677373	Manajemen Penyimpanan Farmasi di Instalasi Farmasi Rumah Sakit Medika Permata Hijau.

Demikian, atas perhatian dan bantuan Bapak/Ibu kami ucapkan terima kasih.

FAKULTAS ILMU – ILMU KESEHATAN
UNIVERSITAS ESA UNGGUL
JURUSAN KESEHATAN MASYARAKAT

Universitas
Esa Unggul
Fakultas Ilmu-ilmu Kesehatan

Intan Silviana Mustikawati, MPH
Ka. Prodi Kesmas

RUMAH SAKIT MEDIKA PERMATA HIJAU
PT. KHIDMAT PERAWATAN JASA MEDIKA
Jl. Raya Kebayoran Lama No. 64, Jakarta Barat 11560
Telp. (62-21) 5305288 - 5347411, Fax. (62-21) 5305291, Website : www.rsmph.co.id

Jakarta, 03 September 2014
Nomor : 203/MPH/DIR/IX/14

Kapada Yth,

Intan Silviana Mustikawati, MPH
Ketua Program Studi Kesehatan Masyarakat
Universitas Esa Unggul

Dengan hormat,

Perihal : Persetujuan Izin Praktikum

Sehubungan dengan surat yang telah diajukan dengan nomor : 001/FIKES/KESMAS/UEUIX/2014 tertanggal 01 September 2014, perihal permohonan ijin Praktikum pada Rumah Sakit Medika Permata Hijau terhitung 20 hari kerja.

Maka dengan ini kami sampaikan bahwa kami menyetujui dan memberi kesempatan kepada mahasiswa Semester akhir Program Studi Kesehatan Masyarakat Universitas Esa Unggul untuk melaksanakan kegiatan Praktikum di Rumah Sakit Medika Permata Hijau.

Adapun mahasiswa yang kami setujui untuk Praktek Kerja Lapangan di Departemen Rekam Medis Rumah Sakit Medika Permata Hijau terlampir dalam surat permohonan dan dengan ketentuan sebagai berikut :

1. Tidak mengganggu kegiatan operasional Rumah Sakit Medika Permata Hijau.
2. Bersikap sopan dan ramah selama berada di Rumah Sakit Medika Permata Hijau.
3. Menjalankan Praktikum dengan komitmen yang tinggi.
4. Mengikuti peraturan yang telah ditetapkan, termasuk jadwal kegiatan PKL.
5. Selama melaksanakan Praktikum, tidak diperkenankan meninggalkan area Rumah Sakit Medika Permata Hijau, tanpa izin kepala Departemen yang menjadi tempat prakteknya.
6. Rumah Sakit Medika Permata Hijau tidak memberikan kompensasi apapun.

Demikian surat persetujuan ini dibuat, atas perhatiannya diucapkan terima kasih.

Hormat Kami,
Rumah Sakit Medika Permata Hijau

Dr. Achmad Hardiman, Sp.KJ, MARS
Direktur