

**LAPORAN  
PROGRAM PENGABDIAN  
MASYARAKAT**

**“Pengenalan Layanan Google Classroom dalam  
Pengelolaan Penyampaian Materi Pembelajaran  
di SMPIT Insan Rabbani”**



**Oleh :  
Diah Aryani, S.T, M.Kom**

**0421088001**

**FAKULTAS ILMU KOMPUTER  
UNIVERSITAS ESA UNGGUL JAKARTA**

**2020**

## HALAMAN PENGESAHAN

1. Judul P2M Internal : Pengenalan Layanan Google Classroom dalam Pengelolaan Penyampaian Materi Pembelajaran di SMPIT Insan Rabbani
2. Mitra Program PKM
  - a. Nama mitra sasaran : SMPIT Insan Rabbani
  - b. Alamat : Jl. Ratu Boko IV Kav. Duta, Kranji, RT.002/RW.014, Bintara, Kec. Bekasi Barat
  - c. Kabupaten/Kota : Bekasi
  - d. Provinsi : Jawa Barat
  - e. Jarak Lokasi : 31,5 km
3. Pengusul
  - a. Nama : Diah Aryani, ST., M.Kom
  - b. NIDN : 0421088001
  - c. Jabatan Fungsional : Lektor
  - d. Fakultas/Program Studi : Teknik Informatika
  - e. Bidang Keahlian : Sistem Informasi
  - f. Telepon : 082225968710
  - g. Email : [diah.aryani@esaunggul.ac.id](mailto:diah.aryani@esaunggul.ac.id)
4. Periode/waktu kegiatan : 1 hari
5. Luaran yang dihasilkan : Menguasai pembuatan bahan ajar di *Google Classroom*

Menyetujui,  
Dekan Fakultas

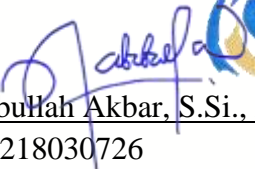
  
Habibullah Akbar, S.Si., M.Sc., Ph.D  
NIP. 218030726



Jakarta, 5 Agustus 2020  
Pengusul,

  
Diah Aryani, ST., MKom,  
0421088001

Mengetahui, Ka. LPPM



Dr. Erry Yudhya Mulyani, S.Gz, M.Sc  
NIP. 209100388

## DAFTAR ISI

HALAMAN PENGESAHAN.....	i
DAFTAR ISI.....	ii
RINGKASAN LAPORAN AKHIR.....	iii
BAB I PENDAHULUAN .....	1
1.1 Analisis Situasi.....	1
1.2. Permasalahan Mitra.....	3
BAB II SOLUSI DAN TARGET LUARAN .....	4
2.1. Solusi.....	4
2.2.Target Luaran Program .....	4
BAB III METODE PELAKSANAAN.....	5
3.1 Metode Pelaksanaan.....	5
3.2 Gambaran IPTEKS yang Ditransfer.....	6
BAB IV REALISASI KEGIATAN.....	7
4.1 Bentuk Kegiatan Abdimas .....	7
4.2 Lokasi dan Jadwal Kegiatan. ....	7
BAB V KESIMPULAN DAN SARAN.....	9
5.1 Kesimpulan .....	9
5.2 Saran .....	9
DAFTAR PUSTAKA .....	10
LAMPIRAN.....	11

## RINGKASAN LAPORAN AKHIR

Sesuai dengan data United Nation Educational, Scientific and Cultural Organization (UNESCO) bahwa sejak 18 Maret 2020 ada 191 negara yang melakukan pembelajaran jarak jauh (PJJ) selama masa pandemi covid 19, hal ini juga terjadi di Indonesia melalui Kementerian Pendidikan dan Kebudayaan (Kemendikbud) menerbitkan Surat Edaran Nomor 15 Tahun 2020 tentang Pedoman Penyelenggaraan Belajar Dari Rumah Dalam Masa Darurat Penyebaran Covid-19. Staf Ahli Menteri Pendidikan dan Kebudayaan Bidang Regulasi, Chatarina Muliana Girsang menyampaikan Surat Edaran Nomor 15 ini untuk memperkuat Surat Edaran Mendikbud Nomor 4 Tahun 2020 tentang Pelaksanaan Pendidikan Dalam Masa Darurat Coronavirus Disease (Covid-19). Sehingga dengan kondisi saat ini memaksa setiap sekolah untuk melaksanakan pembelajaran jarak jauh, ini juga dirasakan oleh SMPIT Insan Rabbani. SMPIT Insan Rabbani / Sekolah Islam Terpadu (SIT) Insan Rabbani merupakan lembaga pendidikan Islam yang berorientasi pada pembentukan karakter bagi peserta didiknya. Untuk menjaga keberlangsungan pembelajaran selama masa pandemik ini maka pihak sekolah harus mengikuti perkembangan penggunaan layanan atau aplikasi guna terlaksananya pembelajaran jarak jauh. Sehingga para guru memerlukan pengembangan pengetahuan dan ketrampilan guna mendukung pembelajaran jarak jauh khususnya dalam memberikan materi-materi bahan ajar pada siswanya agar lebih efektif. Maka tim abdimas memberikan solusi dengan menawarkan pengenalan dan penyuluhan dengan praktek langsung dalam pengenalan layanan google atau Ruang Kelas Google yang merupakan suatu serambi pembelajaran campuran untuk setiap ruang lingkup pendidikan sehingga dapat memudahkan seorang guru dalam membuat, membagikan, dan menggolongkan setiap penugasan tanpa kertas. Software tersebut telah diperkenalkan sebagai keistimewaan dari Google Apps for Education yang rilis pada tanggal 12 Agustus 2014. Pihak Google juga telah melakukan pemberitahuan mengenai antarmuka pemrograman aplikasi dari sebuah ruang kelas serta tombol share untuk situs web, sehingga semua pihak pengelola sekolah beserta para developer dibolehkan untuk melakukan penerapan lebih lanjut terhadap Google Classroom sehingga diharapkan para guru dapat memahami layanan layanan *google classroom* khususnya dalam penyampaian bahan ajarnya sehingga memberikan kemudahan bagi para siswanya untuk dapat mendapatkan materi bahan ajar dari para guru dimanapun dan kapanpun tanpa harus melakukan penginstalan aplikasi terlebih dahulu.



# BAB I

## PENDAHULUAN

### 1.1 Analisa Situasi

Pandemi corona Virus Disease 2019 (Covid-19) yang melanda Indonesia sejak bulan Maret 2020 sampai dengan saat ini sudah berdampak pada berbagai sektor termasuk pada dunia pendidikan sehingga dampak pandemik ini membuat dunia pendidikan harus melakukan transformasi dengan memanfaatkan teknologi informasi. Transformasi ini dilakukan guna mendukung pembelajaran yang mengharuskan proses kegiatan belajar mengajar tidak dilakukan disekolah untuk sementara waktu guna memutus rantai penyebaran virus tersebut sehingga pemerintah mengambil kebijakan pembelajaran dilakukan melalui pembelajaran jarak jauh dengan media daring (dalam jaringan) dengan mempergunakan berbagai aplikasi media pembelajaran daring yang sudah tersedia seperti ruang guru, google classroom, edmodo, webex, VC Zoom, LMS Seamolec dll. Dimana aplikasi tersebut masing-masing memiliki kelebihan dan kekurangan tersendiri namun para guru dapat mempergunakan aplikasi yang sesuai dengan kemampuan dan kebutuhannya.

SMPIT Insan Rabbani / Sekolah Islam Terpadu (SIT) Insan Rabbani merupakan lembaga pendidikan Islam yang berorientasi pada pembentukan karakter SMART bagi peserta didiknya. Kami mengasosiasikan SMART sebagai kependekan dari Sholeh, Mushlih, cerdAs, mandiri dan Terampil. Karakter sholeh merupakan cerminan dari kebaikan perilaku, tutur kata dan adab yang dihasilkan dari landasan Iman dan Islam. Karakter mushlih, menjadi pribadi yang mampu beramar ma'ruf dan nahi munkar, menjadi seorang muslim yang peduli dengan tidak berdiam diri dan abai- terhadap lingkungannya. Karakter cerdas dimunculkan sebagai pribadi yang bersemangat menuntut ilmu, gemar membaca dan bereksperimen.

Staf Ahli Menteri Pendidikan dan Kebudayaan Bidang Regulasi, Chatarina Muliana Girsang menyampaikan Surat Edaran Nomor 15 ini untuk memperkuat Surat Edaran Mendikbud Nomor 4 Tahun 2020 tentang Pelaksanaan Pendidikan Dalam Masa Darurat Coronavirus Disease (Covid-19). Guna mendukung Pelaksanaan Pendidikan Dalam Masa Darurat Coronavirus Disease (Covid-19) sesuai Surat Edaran Nomor 15 ini untuk memperkuat Surat Edaran Mendikbud Nomor 4 Tahun 2020. Penggunaan media daring merupakan langkah efektif serta

memberikan solusi untuk mencegah penyebaran covid 19 di lingkungan pendidikan. Tentunya hal ini akan sangat sulit bagi para guru dan murid dalam menggunakan aplikasi khususnya media pembelajaran daring. Oleh karena itu, perlu diadakan pengenalan dan penyuluhan layanan-layanan google

classroom bagi para guru khususnya dalam memberikan materi- materi bahan ajar secara online. SMPIT Insan Rabbani berlokasi di Jl. Ratuboko IV, Kav. Dutakranji, Bekasi Barat, Kota Bekasi, Kota Bekasi , Jawa Barat , 17134 yang berjarak 31.5 km dari kampus pusat Universitas Esa Unggul.

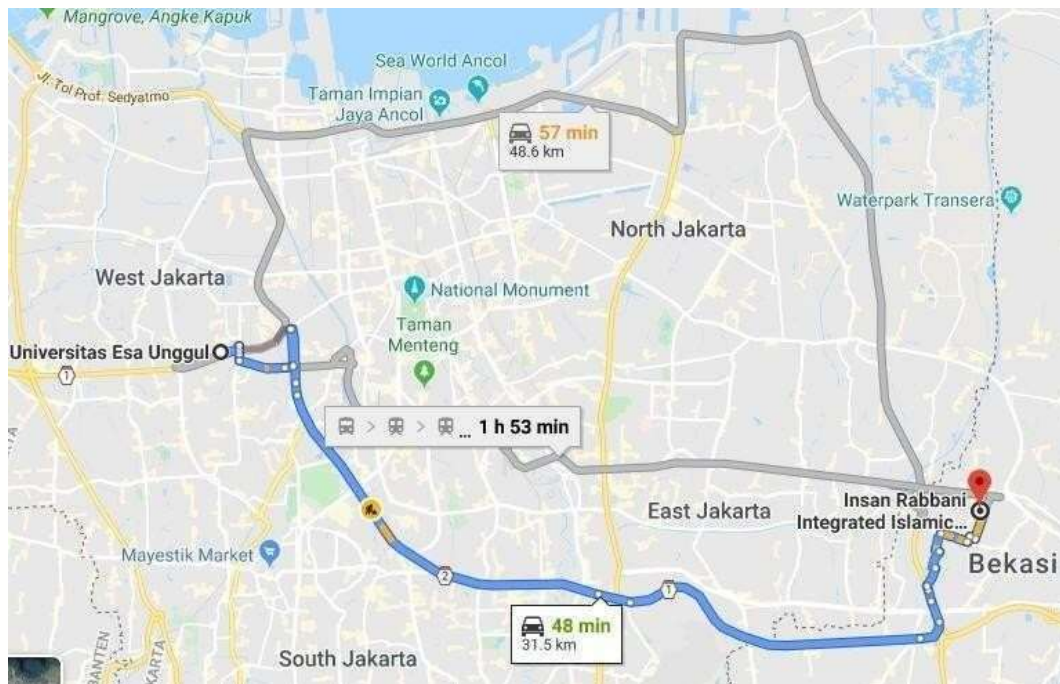

Gambar 1. Peta Lokasi Mitra

Permasalahan yang ada saat ini adalah kurangnya pengetahuan dan kemampuan para guru SMPIT Insan Rabbani dalam penggunaan dan pemanfaatan layanan-layanan google classroom khususnya dalam penyampaian materi-materi bahan ajarnya. Selain itu belum terbiasanya Implementasi pembelajaran daring yang sudah berjalan beberapa pekan ini secara umum berjalan lancar. Kendati demikian, seiring perjalanan waktu sudah muncul banyak permasalahan. Di antaranya tugas guru yang terlalu banyak sampai keluhan soal kuota dan jaringan internet, maka dirumuskanlah bagaimana meningkatkan pengetahuan dan keterampilan para guru dalam menggunakan layanan-layanan aplikasi google classroom sebagai media pembelajaran daring guna mendukung kegiatan belajar mengajar?

## 1.2. Permasalahan Mitra

Mengacu pada analisis situasi diatas, untuk dapat memahami layanan google clasroom guna mendukung pembelajaran daring selama masa pandemik ini dapat diidentifikasi berbagai masalah yang sangat signifikan terhadap isu

### 1). Identifikasi masalah.

- a. Terbatasnya kemampuan dan keterampilan guru, staf pendidikan merupakan salah satu penyebab kendala pelayanan pendidikan yang berdampak pada pelayanan pendidikan yang tidak optimal khususnya pusat pelayanan pembelajaran berbasis IT pada sekolah SMPIT Insan Rabani guna mendukung pembelajaran daring.
- b. Kurangnya informasi yang menunjang pemahaman aplikasi pendukung pembelajaran daring.*e*.

### 2). Justifikasi prioritas masalah

Dari berbagai masalah yang sedang dihadapi oleh mitra, dapat kita justifikasi prioritas masalah yang dirasakan dapat membantu menyelesaikan masalah jangka pendek, antara lain berikut ini.

- a. Masalah pemahaman dasar layanan google clasroom.

Untuk mengatasi masalah pemahaman diatas, maka pengenalan layana goole classroom dapat menjadi cara untuk melatih dan memahami algoritma dan logika tersebut sehingga perlu adanya penyuluhan dan pelatihan singkat yang dapat dipahami oleh mit dapat meningkatkan kemampuan guru dan siswanya dalam pemanfaatan aplikasi *Google Classroom* sebagai media pembelajaran online.

- b. Masalah peningkatan kualitas sumber daya manusia

Untuk mengatasi masalah peningkatan kualitas sumber daya manusia baik siswa maupun guru TIK perlu adanya workshop singkat yang dapat dipahami oleh mitra dalam rangka mempermudah masalah kualitas sumber daya manusia tersebut.



## **BAB II**

### **SOLUSI DAN TARGET LUARAN**

#### **2.1. Solusi**

Program Kegiatan ini dimaksudkan untuk mengimplementasikan sistem kemitraan dalam memfasilitasi pemahaman konsep layanan google classroom. Adapun tujuan yang ingin dicapai dari dilaksanakan pelatihan dan keterampilan yaitu Solusi yang diperlukan yaitu pemberian pelatihan dengan metode training secara praktis melalui transfer ilmu dan praktek langsung pada aplikasi google classroom diharapkan tercapainya kemampuan yang merata dalam pemahaman layanan *Google Classroom* sebagai pendukung pembelajaran online guna meningkatkan dan menambah pengetahuan dan kemampuan para Guru dan siswa dalam pemanfaatan aplikasi *Google Classroom* khususnya dalam penyampain materi bahan ajar selama masa pandemik ini.

Untuk jenis luaran yang dapat dirasakan adalah meningkatkan pemahaman dan kemampuan secara praktis tentang kegunaan dari google classroom sebagai pendukung pembelajaran online yang menyesuaikan dengan kebutuhan pada era digitalisasi untuk menghasilkan keterampilan Guru dan Siswa-siswa sebagai tenaga kerja yang terampil dan berkeahlian yang mampu menyesuaikan dari tuntutan dan kebutuhan pembelajaran berbasis IT dengan mempertimbangkan nilai-nilai antara lain nilai ekonomis, nilai fungsional, nilai psikologis dan nilai kreatif dan nilai inovatif.

Program ini diharapkan dapat memberikan manfaat baik bagi siswa SMPIT Insan Rabbani dan juga kepada pendidik yang memberikan pelajaran kepada siswa di sekolah tersebut.

#### **2.2. Target Luaran Program**

Luaran Program ini adalah dibuatnya contoh class dengan menggunakan google classroom sehingga terciptanya pemahaman penyampaian bahan ajar dengan pemanfaatan google classroom yang dapat dilakukan kapanpun dan dimanapun dlaam bentuk file presentasi, link maupun video pembelajaran.

## BAB III METODE PELAKSANAAN

### 3.1 Metode Pelaksanaan

Pelaksanaan kegiatan Pengabdian kepada Masyarakat berbentuk pelatihan mengenai bagaimana pemanfaatan *google classroom* sebagai pendukung pembelajaran online pada duania pendidikan dengan metode pelatihan praktis melalui transfer ilmu dan praktek langsung pada aplikasinya melalui *webiner* dengan menggunakan *google meets*. Adapun tahapan yang dilalui terdiri dari :

1. Analisis Kebutuhan yaitu kebutuhan training merupakan alat untuk memetakan pelatihan dan pengembangan kebutuhan pembelajaran untuk menumbuhkan bakat di tingkat manapun dalam bisnis untuk memenuhi kebutuhan bisnis di tahun mendatang
2. Perencanaan yaitu mempersiapkan materi pelatihan, alat-alat dan bahan yang diperlukan untuk kegiatan pelatihan sebagai upaya mendukung pelayan pendidikan pembelajaran online.
3. Pelaksanaan yaitu Memberikan pengenalan kepada guru terkait optimalisasi pemanfaatan layanan *Google Classroom* khususnya dalam penyampaian materi-materi bahan ajarnya baik berupa file PPT, link dan juga video pembelajaran.
4. Evaluasi dan Refleksi bersama TIM Pengabdian pada Masyarakat dan Mitra, hal ini dilakukan untuk mengetahui kendala-kendala selama pelatihan.

### 3.2 Gambaran IPTEKS yang Ditransfer

#### Input

:

- Masalah pemahaman layanan-layanan google classroom. Untuk mengatasi masalah pemahaman pemanfaatan layanan google classroom.
- Masalah peningkatan kualitas sumber daya manusia Untuk mengatasi masalah peningkatan kualitas sumber daya manusia baik siswa maupun guru TIK perlu adanya workshop singkat yang dapat dipahami oleh mitra dalam rangka

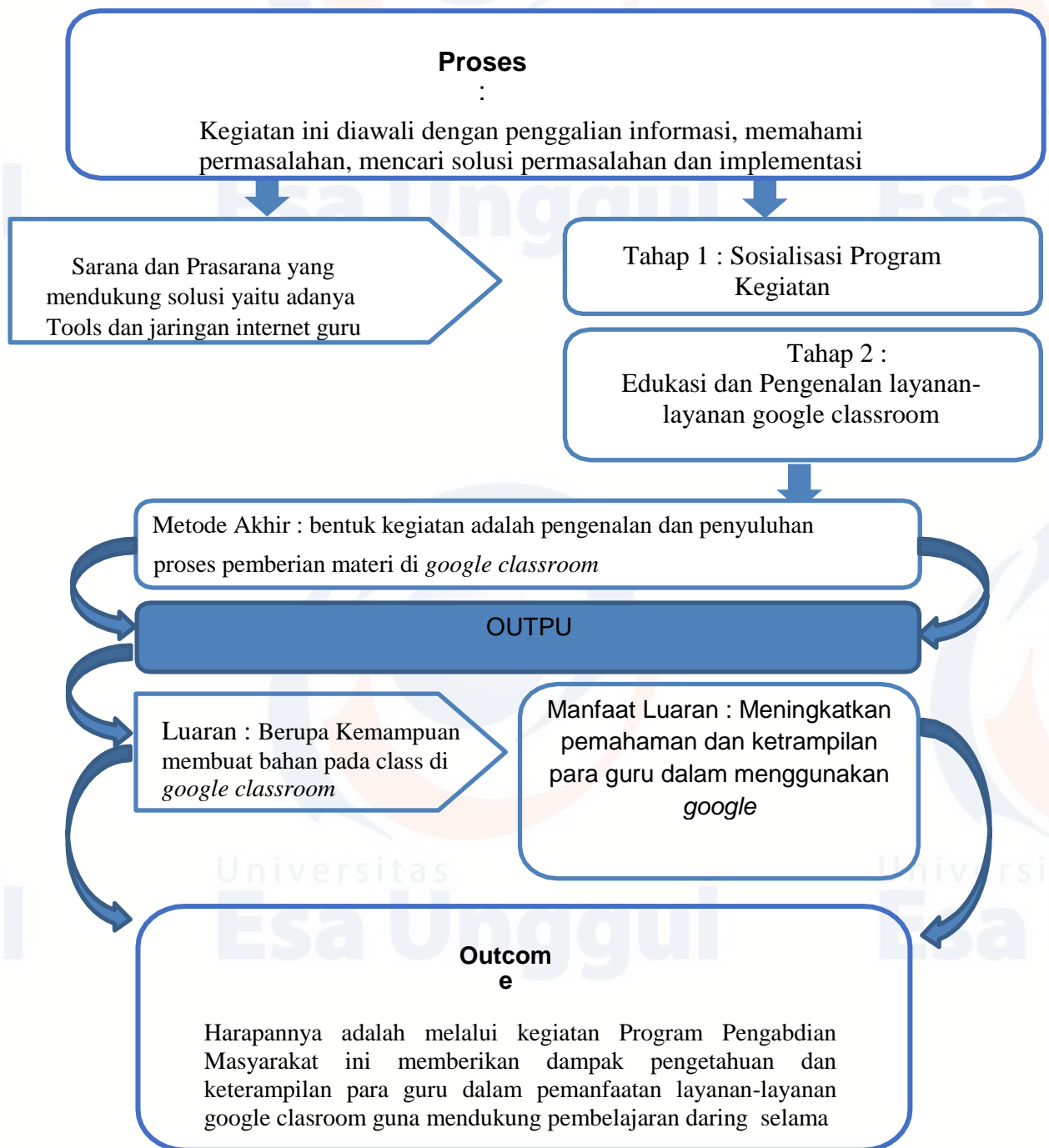

## BAB IV

### REALISASI KEGIATAN

#### 4.1. Bentuk Kegiatan Abdimas

Sebelum pelaksanaan kepada masyarakat, tim abdimas melakukan observasi ke SMPIT Insan Rabbani pada tanggal 26 Juni 2020 dan bertemu dengan Kepala Sekolah dan guru TIK (Teknologi, Informasi dan Komunikasi). Pada pembicaraan tersebut, kepala sekolah meminta untuk memberikan pemahaman dan penyuluhan yang berhubungan dengan layanan aplikasi pembelajaran daring dengan pemanfaatan aplikasi *google classroom* bagi para guru di SMPIT Insan Rabbani guna memaksimalkan kegiatan pembelajaran secara daring selama masa pandemik ini.

Dari hasil diskusi tersebut, kami memutuskan bentuk kegiatan abdimas dengan pengenalan dan penyuluhan melalui webinar dengan menggunakan *google meets* agar para guru dapat memahami layanan *google classroom* dalam penyampaian bahan ajarnya guna memaksimalkan kegiatan pembelajaran. Materi pelatihan yang disepakati dan sesuai dengan kebutuhan dari para guru SMPIT Insan Rabbani yaitu pengenalan layanan *google classroom* khususnya dalam pemberian bahan ajar file ppt, link maupun video pembelajaran.

#### 4.2 Lokasi dan Jadwal Kegiatan

Kegiatan Pengabdian pada Masyarakat ini diadakan pada : Hari/Tanggal :  
jumatt / 26 Juni 2020

Pukul : 08.45 s/d 11.30 WIB

Lokasi : SMPIT Insan Rabbani - Bekasi

Metoda : Pengenalan dan Penyuluhan dengan metode *webiner*  
dengan aplikasi *google meets*

#### 4.3 Hasil dan Luaran Yang Dicapai.

Secara umum hasil dan luaran yang dihasilkan kegiatan ini mencakup penyiapan bahan ajar serta penyampaian bahan ajar pada *google classroom* guna mendukung

pembelajaran secara daring. Penyiapan bahan ajar yang akan di upload pada *google classroom* dapat berupa file ppt,word, link url maupun video dari *youtube*. sementara pengayaan bahan ajar lebih ke bagaimana cara membuat bahan ajar menjadi menarik minat siswa melalui video. Disamping kedua hal tersebut juga ada hal lain yang tidak kalah penting yaitu tips dan trik ketika ada kondisi yang tidak diinginkan terjadi (misal koneksi internet lambat atau bahkan down). Dengan demikian diharapkan sistem KBM tetap bisa berlangsung apapun kondisi yang terjadi.

#### **4.4 Rencana Abdimas Selanjutnya**

Hasil dari abdimas ini adalah masih berupa *knowledge* tentang bagaimana mengubah bahan ajar di kondisi normal menjadi bahan ajar daring. Ketika para guru sudah siap dengan bahan ajar daring dari berbagai macam mata pelajaran, maka mulai dibutuhkan adanya repository dan bagaimana memanage berbagai macam bahan pembelajaran daring tadi.

Oleh karena itu, rencana pengabdian masyarakat berikutnya adalah penyuluhan dan pendampingan pembuatan e-learning baik dari sisi infra struktur, aplikasi dan orang-orang yang akan mengawal server dan pernik-pernik yang terkait dengan jaringan, konten dan juga hardware server nya sendiri.

## BAB V

### KESIMPULAN DAN SARAN

#### 5.1 Kesimpulan

Dari hasil evaluasi serta temuan-temuan yang kami peroleh selama pelaksanaan kegiatan pengabdian masyarakat ini, dapat kami simpulkan bahwa :

- Program pelatihan ini telah mampu memberikan manfaat yang sangat besar dan tepat sasaran bagi para guru SMPIT Insan Rabbani yang menjadi khalayak sasaran dalam kegiatan ini.
- Bentuk pelatihan seperti ini merupakan bentuk yang sangat efektif untuk memberikan menambah pengetahuan serta ketrampilan baru khususnya pemanfaatan aplikasi google classroom guna mendukung pembelajaran daring selama masa pandemikini.
- Para guru sangat antusias dalam mengikuti penyuluhan terkait pemahaman layanan-layanan yang ada di *google classroom* terutama saat membuat kelas dan memberikan materi-materi bahan ajarnya baik berupa file ppt, lin dan juga video pembelajaran sehingga memudahkan para siswanya dalam menerima materi-materinya melalui laptop maupun smartphone tanpa harus melakukan instalasi.

#### 5.2 Saran

Beberapa saran untuk pengembangan selanjutnya di kemudian hari, yaitu:

- Waktu pelatihan hendaknya disesuaikan dengan liburan sekolah siswa agar tidak mengganggu pelajaran sekolah dan agar memiliki alokasi waktu yang lebih lama dan proses pembelajaran yang lebih fokus.
- Kami menyarankan hendaknya program-program pengabdian masyarakat seperti ini bisa dilaksanakan secara reguler dan berkala guna memperkenalkan media pembelajaran online.

## DAFTAR PUSTAKA

RISTEKDIKTI. (2019), *Panduan Pelaksanaan Pengabdian Masyarakat dan Pengabdian kepada Masyarakat di Perguruan Tinggi*, EDISI XII EDISI REVISI, Direktorat Riset dan Pengabdian kepada Masyarakat, Direktorat Jenderal Penguatan Riset dan Pengembangan Kementerian Riset, Teknologi, dan Pendidikan Tinggi, Jakarta.

Lampiran 1. Surat Tugas Dekan



No : 001/STPM/Dekan/Fasilkom/III/2020  
Perihal : Surat Tugas Pengabdian Masyarakat

Kepada Yth  
Bapak/Ibu Dosen  
Fakultas Ilmu Komputer  
Universitas Esa Unggul  
Di tempat.

Dengan hormat,

Yang bertandatangan dibawah ini :

Nama : Dr. Ir. Husni S. Sastramihardja, M.T  
Jabatan : Dekan Fakultas Ilmu Komputer

Dengan ini menugaskan kepada : Bapak/Ibu Dosen (Nama-Nama terlampir)

Untuk melakukan Tugas Pengabdian Kepada Masyarakat pada semester Genap Tahun Akademik 2019/2020.

Demikianlah surat tugas ini dibuat sebagai dasar untuk melakukan Pengabdian Pada Masyarakat dan apabila dikemudian hari ternyata ada kekeliruan pada surat tugas ini, maka segala sesuatunya akan ditinjau kembali.

Jakarta, 3 Maret 2020

Dr. Ir. Husni S. Sastramihardja, M.T  
Dekan Fakultas Ilmu Komputer



**Lampiran**  
**Surat Tugas Pengabdian Masyarakat**  
**No : 001/STPM/Dekan/Fasilkom/III/2020**

NO	NIDN	KODE NAMA DOSEN
1.	0311087701	1162 - RIYA WIDAYANTI, S.Kom, MMSI
2.	0327086603	5009 – KARTINI, S.Kom, MMSI
3.	0301066002	5165 – Ir. KUNDANG KARSONO JUMAN, MMSI
4.	0327085901	5382 – Drs. HOLDER SIMORANGKIR, M.Kom
5.	0318126501	5543 – Dr. Ir. MARZUKI SILALAH, MT
6.	0330126703	5679 - BUDI TJAHOJO, S.Kom, M.Kom
7.	0324066901	5709 – Ir. MUNAWAR, MMSI, Ph.D
8.	0312076201	5799 – Dra. SRI KLIWATI, M.Kom
9.	0321066601	6165 - NUGROHO BUDHISANTOSA, ST, MMSI
10.	0021017305	6592 - AGUNG MULYO WIDODO, ST, M.Sc
11.	0319088902	6711 - TRI ISMARDIKO WIDYAWAN, S.Kom, M.Kom
12.	0301127801	6818 – Dr. FRANSISKUS ADIKARA, S.Kom, MMSI
13.	0305079001	6860 – MUHAMAD HADI ARFIAN, S.Kom, MM
14.	0305027903	6911 - HENDRY GUNAWAN, S.Kom, MM
15.	0323027707	7028 - MASMUR TARIGAN, ST, M.Kom
16.	0323107101	7033 – MALABAY, S.Kom, M.Kom
17.	0424076401	7097 – Ir. NIZIRWAN ANWAR, MT
18.	0306048801	7135 - MUHAMAD BAHRUL ULUM, S.Kom, M.Kom
19.	8868930017	7145 – Dr. Ir. HUSNI SETIAWAN SASTRAMIHARDJA, MT
20.	0305116804	7329 – Dr. GERRY FIRMANSYAH, ST, M.Kom
21.	0318098601	7151 - INDRIANI NOOR HAPSARI, ST, MT
22.	-	7174 - SAWALI WAHYU S.Kom, M.Kom
23.	0307117103	7200 – YULHENDRI, ST, MT
24.	0315116501	7228 – Ir. NIXON ERZED, MT
25.	0304029101	7266 – SANDFRENI, S.SI, MT
26.	0305108803	7568 - ARMANDO RILENTUAH PARHUSIP, ST, MTI
27.	0417089101	7988 - ANIK HANIFATUL AZIZAH, S.Kom, M.IM
28.	0322027605	7328 - ALIVIA YULFITRI, S.Si, MT
29.	0311068902	7389 - YUNITA FAUZIA ACHMAD, S.Kom, M.Kom
30.	0325099001	7397 - ACENG SALIM, ST, MT

Lampiran 2. Surat Pernyataan Mitra P2M



**SEKOLAH MENENGAH PERTAMA ISLAM TERPADU**  
**SMPIT INSAN RABBANI KOTA BEKASI**  
 Jl. Ratu Boko IV, Kav. Duta Kranji Bekasi Barat 17134



NPSN : 20252889

*"Pendidikan Bermutu, Religius dan Berdaya Saing Global"*

AKREDITASI "A"

**Surat Pernyataan Kerjasama Mitra  
Program Pengabdian Kepada Masyarakat**

---

Yang bertanda tangan di bawah ini:

1. Nama : Suparto, S.Pdi
2. Jabatan : Kepala Sekolah
3. Instansi/badan/komunitas (lembaga mitra) : SMPIT Insan Rabbani
4. Bidang : Pendidikan
5. Alamat : Jl. Ratuboko IV Duta Kranji Bekasi Barat, Kota Bekasi, Jawa Barat, 17135
6. Jumlah masyarakat sasaran : 10 orang

Menyatakan bersedia sebagai mitra kegiatan Program Kegiatan kepada Masyarakat dengan judul kegiatan :

NIDN	Nama Dosen	Judul
0311087701	Riya Widnyanti, S.Kom, M.MSI	Siapkah Belajar Daring?
0323107101	Malabay, S.Kom, M.Kom	Pemanfaatan aplikasi <i>Bandicam &amp; Google Classroom</i> untuk Pembelajaran Online
0324066901	Munawar, S.TP, M. Msi, Ph.D	Pembuatan Video Online Tutorial Untuk Pembelajaran Dengan <i>OBS Studio</i>
0321086401	Drs. Mulyo Wiharto, MM, MHA	Pembelajaran Menggunakan <i>Moodle dan Wordpress</i>
0327085901	Drs. Holder Simorangkir, M.Kom	Penulisan Formula Matematika Dalam Membuat Materi Pembelajaran
0306086801	Linda Purnamanari, SS, M.Si	Penggunaan bahasa Inggris di Internet, Seberapa Perlukah?
0327098703	Alfian, S.Pd, M.Pd	<i>The Pedagogy Wheel: A Reflection to a Better</i>
0327086603	Kartini, S.Kom, MMSI	Fikih Medsos Muslimah & Internet



SEKOLAH MENENGAH PERTAMA ISLAM TERPADU  
**SMPIT INSAN RABBANI KOTA BEKASI**

Jl. Ratu Boko IV, Kav. Duta Kranji Bekasi Barat 17134



NPSN : 20252889

*"Pendidikan Bermutu, Belajar dan Berlaya Saling Global"*

AKREDITASI "A"

0312039101	Sylvia Ratna Juwita, S.Pd, M.Pd	Aspek keterampilan berbahasa dalam pembelajaran online yang menarik
0307117103	Vulhendri, ST, M.T	Pembelajaran Dengan Sudut Pandang Baru
0305046404	Hermansyah, S.Kom, M.Kom	Penggunaan Teknologi Informasi Interaktif Dalam Mendukung Proses Belajar Jarak Jauh
0418047806	Hani Dewi Ariessanti, S.Kom, M.Kom	<i>Literation Digital Application At Google Education</i>
0421088001	Diah Aryani, ST, M.Kom	Pengenalan Layanan <i>Google Classroom</i> Dalam Pengelolaan Penyampaian Materi Pembelajaran
	Sawali Wahyu, S.Kom, M.Kom	Pemanfaatan Online <i>Video Conference</i> Pembelajaran untuk Diskusi Pembelajaran Menggunakan <i>Google Meets</i>
0326049301	Winda Suci Lestari Nasution, S.Pd.I, M.Pd	Aplikasi Pemanjang Pembelajaran Berbasis TIK dengan memanfaatkan SEVIMA EdLink
0307057504	Syahrizal Dwi Putra, S.T, M.Kom	Pengenalan <i>Learning Management System (LMS)</i> dalam Pembelajaran Daring

Demikian Surat Pernyataan ini dibuat dengan penuh kesadaran dan tanggung jawab tanpa ada unsur pemaksaan di dalam pembuatannya untuk dapat digunakan sebagaimana mestinya.

Bekasi, 19 Juni 2020



buat pernyataan,

(Dwi Putra, S.Pd.I)

Lampiran 3. Surat Keterangan Selesai Abdimas dari Mitra



**SEKOLAH MENENGAH PERTAMA ISLAM TERPADU**  
**SMPIT INSAN RABBANI KOTA BEKASI**  
 Jl. Ratu Boko IV, Kav. Duta Kranji Bekasi Barat 17134



NPSN : 20252889
*"Pendidikan Bermutu, Berprestasi dan Berdaya Saing Global"*
AKREDITASI "A"

**Surat Keterangan**  
**Pelaksanaan Kegiatan Pengabdian kepada Masyarakat**

Kami yang bertandatangan dibawah ini, menyatakan bahwa telah dilaksanakan kegiatan Program Pengabdian kepada Masyarakat dari Universitas Esa Unggul secara online melalui *google meet*:

NIDN	Nama Dosen	Judul
0311087701	Riya Widayanti, S.Kom, M.MSI	Siapaah Belajar Daring?
0323107101	Malabay, S.Kom, M.Kom	Pemanfaatan aplikasi <i>Bandicam &amp; Google Classroom</i> untuk Pembelajaran Online
0324066991	Munawar, S.TP, M. Msi, Ph.D	Pembuatan Video Online Tutorial Untuk Pembelajaran Dengan <i>OBS Studio</i>
0321086401	Drs. Mulyo Wibarto, MM, MHA	Pembelajaran Menggunakan <i>Moodle</i> dan <i>Wordpress</i>
0127085901	Drs. Holder Simorangkir, M.Kom	Penulisan Formula Matematika Dalam Membuat Materi Pembelajaran
0306086801	Linda Purnamasari, SS, M.Si.	Penggunaan bahasa Inggris di Internet, Seberapa Perluakah?
0327098703	Alfian, S.Pd, M.Pd	<i>The Pedagogy Wheel: A Reflection to a Better</i>
0327086603	Kartini, S.Kom, MMSI	Fikih Medsos Muslimah & Internet
0312039101	Silvia Raina Juwita, S.Pd, M.Pd	Aspek keterampilan berbahasa dalam pembelajaran online yang menarik
0307117103	Yulhendri, ST, M.T	Pembelajaran Dengan Sudut Pandang Baru
0305046404	Hermanyah, S.Kom, M.Kom	Penggunaan Teknologi Informasi Interaktif Dalam Mendukung Proses Belajar Jarak Jauh
0418047806	Hani Dewi Anessanti, S.Kom, M.Kom	<i>Literation Dignal Application At Google Education</i>
0421088001	Diah Aryani, ST, M.Kom	Pengenalan Layanan <i>Google Classroom</i> Dalam Pengelolaan Penyampaian Materi Pembelajaran



SEKOLAH MENENGAH PERTAMA ISLAM TERPADU  
**SMPIT INSAN RABBANI KOTA BEKASI**

Jl. Ratu Boko IV, Kav. Duta Kranji Bekasi Barat 17134



NPSN : 20252889

*"Pendidikan Bermutu, Religius dan Berdaya Saing Global"*

AKREDITASI "A"

	Sawali Wahyu, S.Kom, M.Kom	Pemanfaatan Online <i>Video Conference</i> Pembelajara untuk Diskusi Pembelajaran Menggunakan <i>Google Meets</i>
0326049301	Winda Suci Lestari Narution, S.Pd.I, M.Pd.	Aplikasi Penunjang Pembelajaran Berbasis TIK dengan memanfaatkan SEVIMA EdLink
0307057504	Syahrizal Dwi Putra, S.T, M.Kom	Pengenalan <i>Learning Management System (LMS)</i> dalam Pembelajaran Daring

Dengan pihak mitra yang diwakili oleh :

Nama : Suparto, S.Pd.I  
Instansi/badan/komunitas : SMPIT Insan Rabbani  
Alamat : Jl. Ratuboko IV Duta Kranji Bekasi Barat, Kota Bekasi, Jawa Barat, 17135

Demikian Surat Keterangan ini dibuat dengan sebenarnya untuk dipergunakan sebagaimana mestinya.

Bekasi, 27 Juni 2020



(Suparto, S.Pd.I)

## Lampiran 4. Absensi Kehadiran

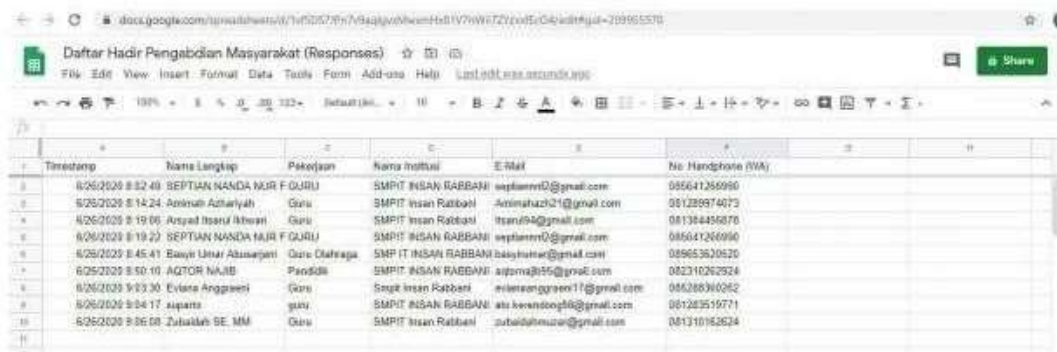

Terdapat	Nama Lengkap	Pekerjaan	Nama Instansi	E-Mail	No. Handphone (WA)
6/26/2020 8:52:49	SEPTIAN NANDA NJR FOLULU	FOLULU	SMPIT INSAN RABBANI	septianr1@gmail.com	085641266990
6/26/2020 8:14:24	Ariniati Acharyah	Guru	SMPIT Insan Rabbani	Ariniatazi21@gmail.com	081289374073
6/26/2020 8:19:06	Arzal Ihsani Ihsani	Guru	SMPIT Insan Rabbani	itsani19@gmail.com	081384456878
6/26/2020 8:19:22	SEPTIAN NANDA NJR FOLULU	FOLULU	SMPIT INSAN RABBANI	septianr1@gmail.com	085641266990
6/26/2020 8:45:41	Basyir Umar Abusajeni	Guru Olahraga	SMP IT INSAN RABBANI	basyirumar@gmail.com	08963620620
6/26/2020 9:50:10	AGTOR NAJIB	Paralel	SMPIT INSAN RABBANI	agtornajib@gmail.com	082310262524
6/26/2020 9:53:30	Eviara Anggraeni	Guru	Smpit Insan Rabbani	eviaraangraeni11@gmail.com	085288360262
6/26/2020 9:54:17	suparta	guru	SMPIT INSAN RABBANI	als.kevenstooq16@gmail.com	081283519771
6/26/2020 9:56:08	Zubaidah SE. MM	Guru	SMPIT Insan Rabbani	zubaidahmuzar@gmail.com	081310182624

## Lampiran 5 Dokumentasi Kegiatan

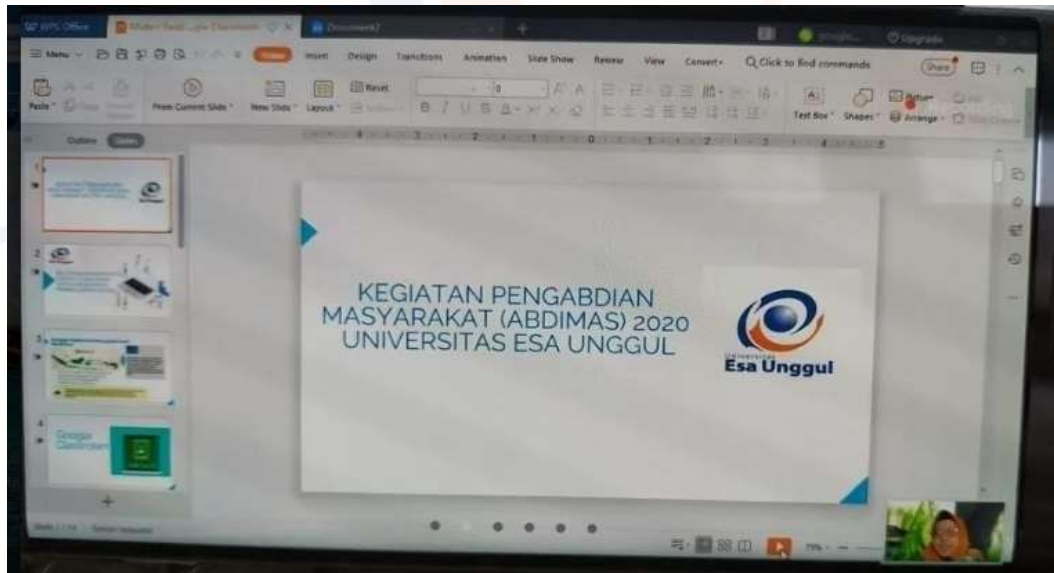

## Lampiran 6. Forum Chat

Fathuloh Hasan

11:01 AM

Saat ini priting sekali distance learning

Fathuloh Hasan

11:03 AM

Tp yg jadi kendala bgi karri sbgi guru. Msh rendahny ksadaran org tua dan skligus kemmpuan org tua dim menghdapiny. Klo sdh blng ngk bs beli paket data /tdk pny hp android itu skak mat bagi kami dan tdk bs berkata ap2.

Perlu adanya strategi yg bs merangkul smua supaya pj bs terlaksana dg baik.

Fathuloh Hasan

11:05 AM

Perlunya pemerintah mengakomodr smua in dg jurus jitu tkait prkmbngan IT dim mndkung pj selama pandemik covid

Alfan Alfian

11:06 AM

@Fathuloh hasan: salah satu strateginya dengan S.A.M.R model dengan tidak pertama kali melihahat tool apa yang akan digunakan namun mempertimbangkan apa sebenarnya learning outcome yang diharapkan

Alfan Alfian

11:08 AM

ideal nya sebagai pendidik kita ingin yang bagus namun realita berkata lain, salah satunya seperti yang bapak utarakan, perihal tidak bisa beli paket data dll. Maka harus juga dipertimbangkan Maslow before Bloom



# KEGIATAN PENGABDIAN MASYARAKAT (ABDIMAS) 2020 UNIVERSITAS ESA UNGGUL



# Pengenalan Layanan Google Classroom dalam Pengelolaan Penyampaian Materi Pembelajaran di SMPIT Insan Rabbani



# Dampak Pandemi Covid 19 pada Dunia Pendidikan



- ▶ **Memicu Percepatan Transformasi Pendidikan**
- ▶ **Banyak Munculnya Aplikasi Belajar Online**
- ▶ **Munculnya Kreativitas tanpa Batas**
- ▶ **Kolaborasi Orang Tua dan Guru**



Berdasarkan data United Nations Educational, Scientific and Cultural Organization (UNESCO) sejak 18 Maret 2020 ada **191** negara dengan **1.576.021.818** siswa yang melakukan pembelajaran jarak jauh (PJJ).



Pemerintah sebagai pengampu kebijakan, dan sivitas akademika ditantang untuk dapat **mereformulasi proses belajar mengajar (PBM)** selama masa pandemi dan pascapandemi, termasuk memikirkan skema subsidi untuk pembiayaan internet mahasiswa

# Google Classroom



# Apa itu Google Classroom

Adalah salah satu platform pembelajaran daring rekomendasi Kemendikbud saat belajar dari rumah

Memungkinkan kegiatan belajar mengajar menjadi lebih produktif dan bermakna dengan menyederhanakan tugas, meningkatkan kolaborasi, dan membina komunikasi. Pengajar dapat membuat kelas, memberikan tugas, mengirim masukan, dan melihat semuanya di satu tempat

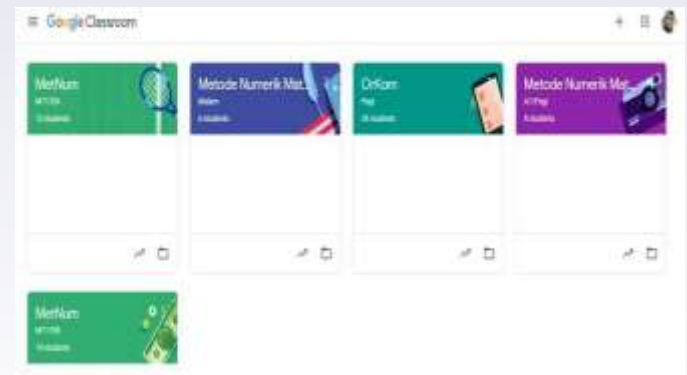

# ▶ Manfaat Google Classroom

- ▶ **Mudah Digunakan**
- ▶ **Hemat Waktu**
- ▶ **Kerjasama dan Komunikasi**
- ▶ **Penyimpanan Data**

# PANDUAN MENGGUNAKAN CLASSROOM

1. Login menggunakan akun Google atau Gmail milik Anda

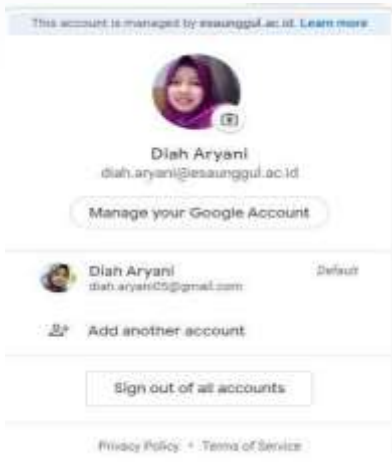

2. Masuk ke menu Google classroom, Klik tombol “Lanjutkan” untuk memulai menggunakan Classroom



3. Anda akan diminta memilih peran apakah sebagai seorang siswa atau pengajar.



# PANDUAN MENGGUNAKAN CLASSROOM

## 4. Membuat Kelas Baru



## 5. Enroll Class untuk Siswa



## 6. Memberi Materi





## PANDUAN MENAMBAH MATERI BAHAN AJAR

Buat **Topic** baru, klik **Classwork** → **Create** → **Topic**, lalu ketik judul topik pertama kuliah anda. Contoh: "Kuliah 01 – Pengantar Rekayasa Medika"

Buat **Material** baru dengan cara klik **Classwork** → **Create** → **Material**. Masukkan:

- Title:** Contoh: "Sub CP Kuliah 01"
- Description:** Masukkan sub capaian pembelajaran untuk kuliah ini
- Topic:** Pilih nama topic yang sesuai, contoh: "Kuliah 01 – Pengantar Rekayasa Medika"

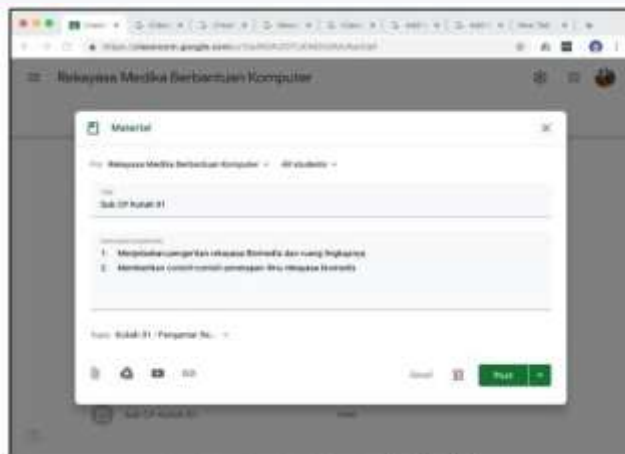

## MENGUNGGAH SLIDE BAHAN AJAR

Buat **Material** baru dengan cara klik **Classwork** → **Create** → **Material**. Masukkan:

- Title:** Contoh: "Slide Kuliah 01"
- Description:** Kosongkan
- Topic:** Pilih nama topic yang sesuai, contoh: "Kuliah 01 – Pengantar Rekayasa Medika"

Klik icon  (clip) di kiri bawah, akan tampil dialog "Insert files using Google Drive". Drag dan drop file slide kuliah ke bagian dengan tulisan "Drag files here" dan klik Upload. Tunggu sampai proses unggah selesai dan klik Post.

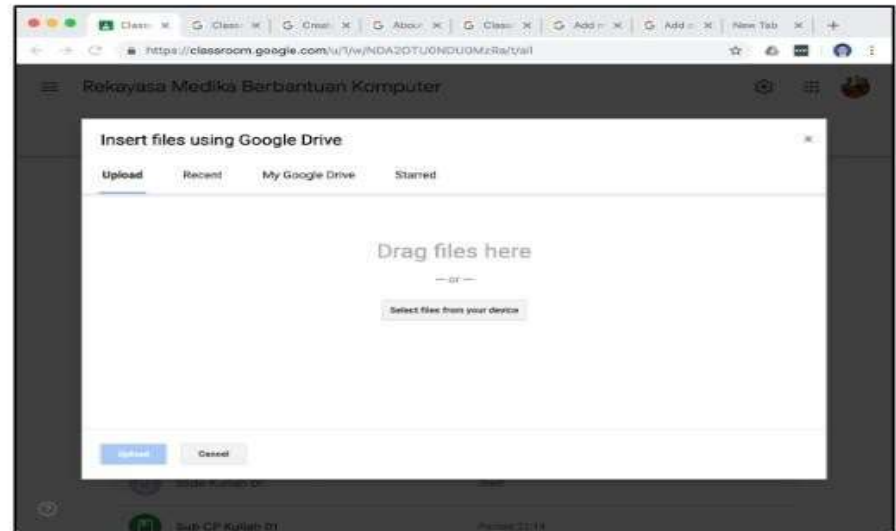

## MENAMBAH MATERI VIDEO DARI YOUTUBE

Buat **Material** baru dengan cara klik **Classwork** → **Create** → **Material**. Masukkan:

- Title:** Contoh: "Video: So you want to become a Biomedical Engineer"
- Description:** Kosongkan
- Topic:** Pilih nama topic yang sesuai, contoh: "Kuliah 01 – Pengantar Rekayasa Medika"

Klik icon  (logo Youtube) di kiri bawah, akan tampil dialog "Insert video".

Cari video Youtube yang anda inginkan dengan menggunakan isian keyword yang ada. Jika sudah ditemukan, klik pada item video yang diinginkan dan klik **Add**.  
Klik **Post** untuk menyimpan.

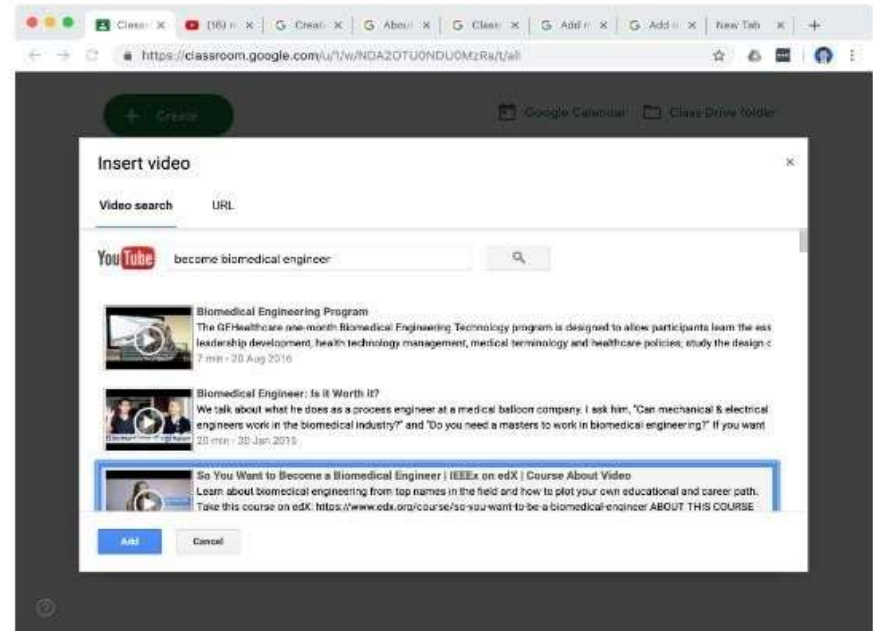

Link Video  
Pelatihan  
Google  
Classroom

<https://www.youtube.com/watch?v=fanX5IUI1A>



# TERIMA KASIH

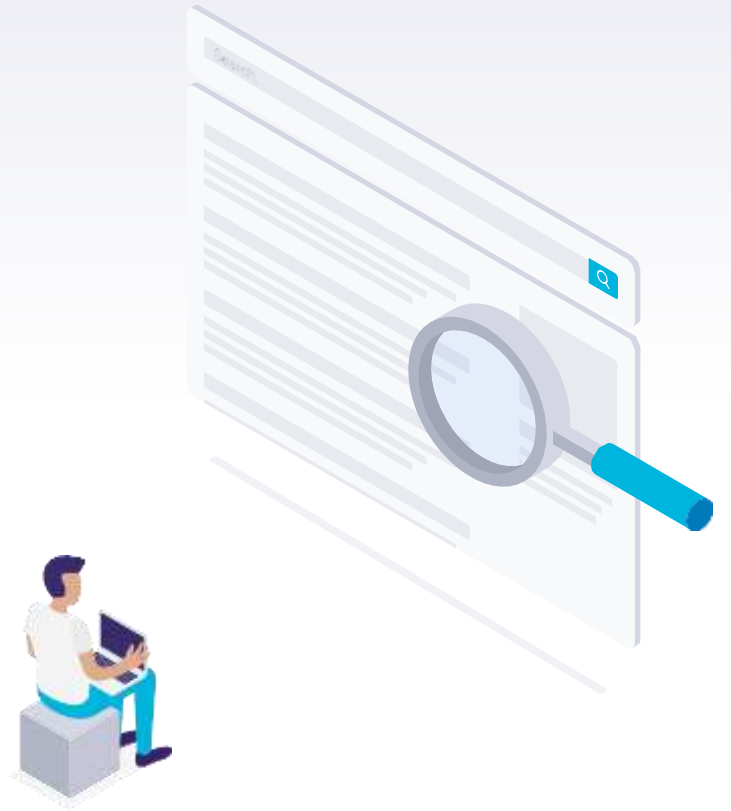

Lampiran 7. Surat Keterangan Dari LPPM



No : 001/STPM/Dekan/Fasilkom/III/2020  
Perihal : **Surat Tugas Pengabdian Masyarakat**

Kepada Yth.  
Bapak/Ibu Dosen  
Fakultas Ilmu Komputer  
Universitas Esa Unggul  
Di tempat.

Dengan hormat,

Yang bertandatangan dibawah ini :

Nama : Dr. Ir. Husni S. Sastramihardja, M.T  
Jabatan : Dekan Fakultas Ilmu Komputer

Dengan ini menugaskan kepada : Bapak/Ibu Dosen (Nama-Nama terlampir)

Untuk melakukan Tugas Pengabdian Kepada Masyarakat pada semester Genap Tahun Akademik 2019/2020.

Demikianlah surat tugas ini dibuat sebagai dasar untuk melakukan Pengabdian Pada Masyarakat dan apabila dikemudian hari ternyata ada kekeliruan pada surat tugas ini, maka segala sesuatunya akan ditinjau kembali.

Jakarta, 3 Maret 2020



Universitas  
**Esa Unggul**  
FAKULTAS ILMU KOMPUTER

Dr. Ir. Husni S. Sastramihardja, M.T  
Dekan Fakultas Ilmu Komputer

**Lampiran**  
**Surat Tugas Pengabdian Masyarakat**  
**No : 001/STPM/Dekan/Fasilkom/III/2020**

NO	NIDN	KODE NAMA DOSEN
1.	0311087701	1162 - RIYA WIDAYANTI, S.Kom, MMSI
2.	0327086603	5009 – KARTINI, S.Kom, MMSI
3.	0301066002	5165 – Ir. KUNDANG KARSONO JUMAN, MMSI
4.	0327085901	5382 – Drs. HOLDER SIMORANGKIR, M.Kom
5.	0318126501	5543 – Dr. Ir. MARZUKI SILALAH, MT
6.	0330126703	5679 - BUDI TJAHJONO, S.Kom, M.Kom
7.	0324066901	5709 – Ir. MUNAWAR, MMSI, Ph.D
8.	0312076201	5799 – Dra. SRI KLIWATI, M.Kom
9.	0321066601	6165 - NUGROHO BUDHISANTOSA, ST, MMSI
10.	0021017305	6592 - AGUNG MULYO WIDODO, ST, M.Sc
11.	0319088902	6711 - TRI ISMARDIKO WIDYAWAN, S.Kom, M.Kom
12.	0301127801	6818 – Dr. FRANSISKUS ADIKARA, S.Kom, MMSI
13.	0305079001	6860 – MUHAMAD HADI ARFIAN, S.Kom, MM
14.	0305027903	6911 - HENDRY GUNAWAN, S.Kom, MM
15.	0323027707	7028 - MASMUR TARIGAN, ST, M.Kom
16.	0323107101	7033 – MALABAY, S.Kom, M.Kom
17.	0424076401	7097 – Ir. NIZIRWAN ANWAR, MT
18.	0306048801	7135 - MUHAMAD BAHRUL ULUM, S.Kom, M.Kom
19.	8868930017	7145 – Dr. Ir. HUSNI SETIAWAN SASTRAMIHARDJA, MT
20.	0305116804	7329 – Dr. GERRY FIRMANSYAH, ST, M.Kom
21.	0318098601	7151 - INDRIANI NOOR HAPSARI, ST, MT
22.	-	7174 - SAWALI WAHYU S.Kom, M.Kom
23.	0307117103	7200 – YULHENDRI, ST, MT
24.	0315116501	7228 – Ir. NIXON ERZED, MT
25.	0304029101	7266 – SANDFRENI, S.SI, MT
26.	0305108803	7568 - ARMANDO RILENTUAH PARHUSIP, ST, MTI
27.	0417089101	7988 - ANIK HANIFATUL AZIZAH, S.Kom, M.IM
28.	0322027605	7328 - ALIVIA YULFITRI, S.Si, MT
29.	0311068902	7389 - YUNITA FAUZIA ACHMAD, S.Kom, M.Kom
30.	0325099001	7397 - ACENG SALIM, ST, MT



31.	0311026702	7436 - POPONG SETIAWATI, S.Kom, MMSI
32.	U2160910000	7450 – SURYANI, S.Si, M.Si
33.	0320026801	7465 - BINASTYA ANGGARA SEKTI, ST, MM
34.	0321088802	7541 - ARIEF ICHWANI, ST, MT
35.	0318018202	7553 – NOVIANDI, S.Kom, M.Kom
36.	0315108201	7673 - HABIBULLAH AKBAR, S.Si, M.Sc, Ph.D
37.	0319028902	7690 - TAUFIK RENDI ANGGARA, S.Si, MT
38.	0311048707	7720 - IMAM SUTANTO, S.Kom, M.Kom
39.	0305097802	7760 - DIANA NOVITA, ST, MM
40.	0418047806	7800 - HANI DEWI ARIESSANTI, S.Kom, M.Kom
41.	0307087003	7805 - AGUS HERWANTO, ST, MM
42.	0629077803	7813 – MAIMUN, ST, MT
43.	0421088001	7841 - DIAH ARYANI, ST, M.Kom
44.	0326049301	7892 - WINDA SUCI LESTARI NASUTION, S.Pd.I, M.Pd
45.	0307057504	7894 - SYAHRIZAL DWI PUTRA, ST, M.Kom
46.	U219053634	7963 - ASMO HARI PRAYOGO, SH, MH
47.	U219083679	7982 - TRISHA GUSTIYA, S.Pd, M.Si
48.	U219083689	7993 – HERMANSYAH, S.Kom, M.Kom
49.	214030496	8080 - ADI WIDIANTONO, S.Kom, M.Kom
50.	0308087705	6847 -ADEL CHANDRA, S.Kom, MM
51.	0331108402	7279 -AHMAD IRFAN, S.S, M.Pd
52.	0304107810	7435-BAMBANG EKO SUPRIYANTO, S.Kom, M.Kom
53.	0327098703	7164-ALFIAN, S.Pd, M.Pd
54.	0303047508	7700- ARIF MUGIYONO, ST, M.Cs
55.	0316038903	7327-HARRY KURNIAWAN, ST, MT
56.	0306086801	6616-LINDA PURNAMASARI, S.S, M.Si
57.	0319059102	7522-NYOMAN PUTRA ANTARA, S.Pd, M.Si
58.	0312059101	7375-SILVIA RATNA JUWITA, S.Pd, M.Pd
59.	0307078504	7385-SYURYA MUHAMMAD NUR, S.Pd, M.Si

**SURAT KETERANGAN**  
**No.028/S.Ket-Abdimas/LPPM/UEU/VIII/2020**

Yang bertandatangan di bawah ini:

Nama : Dr. Erry Yudhya Mulyani, M.Sc  
Jabatan : Kepala LPPM

Menegaskan nama-nama dibawah ini:

Nama	Jabatan	NIDN	Fakultas
Diah Aryani, ST., M.Kom	Ketua	0421088001	Fakultas Ilmu Komputer

Telah menyelesaikan kegiatan pengabdian kepada masyarakat yang berjudul “Pengenalan Layanan Google Classroom dalam Pengelolaan Penyampaian Materi Pembelajaran di SMPIT Insan Rabbani” dan hasil luarannya telah di publikasikan.

Demikian surat keterangan ini dibuat untuk dipergunakan sebagaimana mestinya.

Jakarta, 25 Agustus 2020  
Kepala LPPM



Universitas  
**Esa Unggul**  
LPPM

Dr. Erry Yudhya Mulyani, M.Sc  
NIK. 209100388

**SURAT KETERANGAN**  
**No.028/S.Ket-Abdimas/LPPM/UEU/VIII/2020**

Yang bertandatangan di bawah ini:

Nama : Dr. Erry Yudhya Mulyani, M.Sc  
Jabatan : Kepala LPPM

Menegaskan nama-nama dibawah ini:

Nama	Jabatan	NIDN	Fakultas
Diah Aryani, ST., M.Kom	Ketua	0421088001	Fakultas Ilmu Komputer

Telah menyelesaikan kegiatan pengabdian kepada masyarakat yang berjudul “Pengenalan Layanan Google Classroom dalam Pengelolaan Penyampaian Materi Pembelajaran di SMPIT Insan Rabbani” dan hasil luarannya telah di publikasikan.

Demikian surat keterangan ini dibuat untuk dipergunakan sebagaimana mestinya.

Jakarta, 25 Agustus 2020  
Kepala LPPM



Universitas  
**Esa Unggul**  
LPPM

Dr. Erry Yudhya Mulyani, M.Sc  
NIK. 209100388