

LAPORAN
PROGRAM PENGABDIAN KEPADA MASYARAKAT
(Forum Ilmiah Abdimas Universitas Esa Unggul)



TINDAKAN BERBAHASA DI MASA PANDEMI
COVID-19

Oleh:

Linda Purnamasari S.S., M.Si

UNIVERSITAS ESA UNGGUL
JAKARTA
2021

Halaman Pengesahan Laporan Akhir
Program Pengabdian Masyarakat
Universitas Esa Unggul

1. Judul Kegiatan Abdimas : Tindakan Berbahasa Di Masa Pandemi
2. Nama Mitra : Forum Ilmiah Pengabdian Masyarakat Univ. Esa Unggul
3. Pelaksana :
 - a. Nama : Linda Purnamasari S.S., M.Si
 - b. NIDN : 0306086801
 - c. Jabatan Fungsional : Asisten Ahli
 - d. Fakultas/Prodi : Ilmu Komputer/Teknik Informatika
 - e. Bidang Keahlian : Bahasa Inggris
 - f. Telepon : 08787447766
 - g. Email : lindapurnama@esaunggul.ac.id
4. Jumlah Anggota Dosen : 2
5. Jumlah Anggota Mahasiswa : -
6. Lokasi Kegiatan Mitra :

Alamat : Jl. Arjuna Utara No. 9. RT001. RW02. Jakarta Barat

Propinsi : DKI Jakarta
7. Periode/Waktu Kegiatan : April 2021/22 April 2021
8. Luaran yang dihasilkan : Laporan Abdimas Internal dan artikel jurnal
9. Realisasi Anggaran : Mandiri

Jakarta, 17 Juni 2021

Menyetujui,
Dekan Fasilkom

Habibullah Akbar, M.Sc. Ph.D

Pelaksana



Linda Purnamasari S.S., M.Si

Mengetahui,
Ka. LPPM



Dr. Erry Yudhya Mulyani, S.Gz., M.Sc

DAFTAR ISI

HALAMAN JUDUL	i
HALAMAN PENGESAHAN	ii
DAFTAR ISI.....	iii
BAB I. LATAR BELAKANG KEGIATAN	1
BAB II. PROFILE MITRA	3
BAB III. PELAKSANAAN KEGIATAN.....	4
BAB IV. HASIL KEGIATAN	5
LAMPIRAN.....	7

BAB I

LATAR BELAKANG KEGIATAN

Sudah menjadi kodrat bahwa manusia itu adalah makhluk sosial yang senang berkumpul dan berinteraksi. Setiap berkumpul selalu diawali dengan salam, bisa berbentuk salaman, atau cipika cipiki. Pandemi datang, dan semua harus jaga jarak, lalu bagaimana dengan tradisi bersalam-salaman dan cipika cipiki?

Tentu saja semua tradisi itu harus diubah, tidak ada pengecualian, walau itu bertemu sanak saudara sekalipun, karena bisa saja menjadi kluster keluarga bila diabaikan.

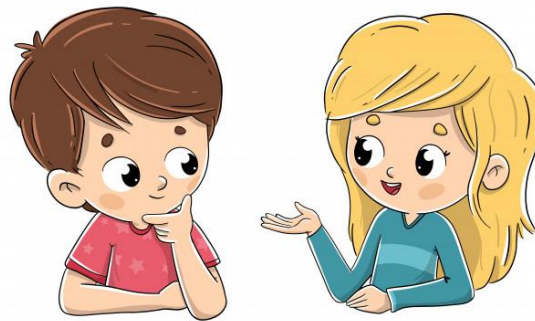

(Mendengar)

(Berbicara)

Gambar 1.



Gambar 2

Ada yang menghalang ke luarnya udara dengan jelas, begitu pula dengan penerima, akan merasakan perbedaan mendengarkan orang tanpa masker/faceshield dengan atau yang menggunakannya. Hambatan ke luarnya udara dikarenakan masker yang dipakai

Sebelumnya kita harus ketahui ada beberapa jenis masker:

Masker kain 1 lapis

Masker ini terdiri satu lapisan kain, contohnya *scuba*, *buff*, atau bandana.



Memang ketika kita memakai masker jenis ini, kita tidak terlalu sulit untuk berbicara dan orang yang mendengarkan apa yang kita katakan dengan mudah, karena udara bisa dengan mudah ke luar dan masuk dengan masker ini. Sayangnya, masker ini sangat tidak disarankan, karena memudahkan pula masuknya virus ke dalam saluran pernafasan kita.

Kapasitas berbicara menggunakan masker ini: Karena masker ini terdiri dari lapisan kain yang tipis, kapasitas udara yang ke luar dan masuk pun lebih besar, sehingga orang yang memakai masker ini tidak terlalu sulit terdengar suaranya bila berbicara dengan kita.

Masker kain 3 lapis



WHO, organisasi kesehatan menganjurkan untuk menggunakan masker kain bila kita berada di luar rumah. Salah satunya adalah masker kain terdiri dari tiga lapis yaitu lapisan luar dengan lapisan yang tidak mudah menyerap air sehingga virus tidak akan bisa masuk bila ada orang yang bersin, batuk maupun air liur yang menetes saat kita berbicara. Sedangkan lapisan kedua juga terdiri dari lapisan yang tidak mudah menyerap air yang ditutup dengan lapisan terakhir yang mudah serap. Agar droplet yang kita keluarkan, tidak mudah ke luar dan menularkan orang lain.

Keistimewaan dari masker ini adalah setelah dipakai bisa dicuci dan disarankan tidak menggunakan lebih dari 4 jam.

Kapasitas berbicara menggunakan masker ini: Pada pemakaian masker ini, kapasitas udara yang masuk lebih sedikit, dan begitu pula ke luar udaranya juga agak sulit, sehingga orang yang memakai masker ini, harus lebih berusaha untuk mengeluarkan suaranya agar bisa terdengar jelas oleh yang diajak bicara.

Masker bedah

Masker yang satu ini ada yang berwarna biru ada yang hijau. Disarankan memakai masker ini untuk satu kali pemakaian. Masker ini dibuat sesuai ukuran yang mampu menutupi hidung dan mulut serta dagu. Dengan memakai masker ini, diharapkan bila kita bersin tidak akan mengganggu orang lain begitu pula, menghambat masuknya

droplet dari orang di luar. Tidak semua masker ini bisa menutupi wajah, terkadang ada yang tidak sampai menutupi seluruh bagian hidung mulut dan muka.

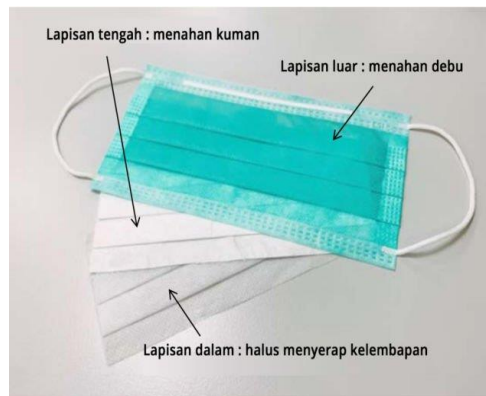

Masker N95 atau KN95

Ini masker yang sangat direkomendasikan karena jenis masker ini mampu menyaring partikel kecil lebih dari 95 persen, termasuk virus dan bakteri. Harganya pun agak mahal, namun tinggal ketebalan cukup tinggi sehingga untuk menyerap udara cukup sulit. Bila menggunakan masker ini, anda harus mengeluarkan tenaga lebih untuk berbicara, karena tertahan oleh tingkat kepadatan dari masker ini.

Biasanya sangat dianjurkan untuk dipakai oleh para tenaga kesehatan karena kecendrungan virus dan bakteri masuk sangat sulit. Juga bagi orang yang berada lama di luar rumah, karena berada di keramaian akan semakin mudah terpapar virus.



Permasalahannya

Bagaimanakah kita bisa mendengarkan secara jelas seseorang yang berbicara dengan menggunakan masker yang menjadi standar WHO, di mana tingkat kesulitan untuk keluar masuk udara lebih sulit, walaupun itu baik bagi pemakai karena virus Corona tidak bisa masuk.

Pemecahannya

1. Ketika kita sedang mengeluarkan satu kalimat, terdiri dari kata-kata yang tersusun rapih, maka harus kita perhatikan:
 - a. Ucapan vokal dan konsonan harus dijelaskan sejas-jelasnya, karena mulut kita sudah aman ditutup masker, maka tidak perlu ragu untuk mengucapkan satu perkataan dengan jelas-sejelasnya.
 - b. Penekanan pada satu tekanan kalimat yang diharapkan diperhatikan oleh pendengar kita. Misal kita akan meminta mahasiswa kita untuk melakukan satu perintah,”Selama masa pandemi ini, perkuliahan harus dilakukan secara daring.

(Karena kita ingin menegaskan kata ‘daring’ maka kata daring itu diberi penekanan dan nada lebih tinggi dan dengan perlahan tapi sangat jelas.

2. Menggunakan masker, di mana mulut kita bisa terlihat jelas seperti pada gambar ini, sehingga kita bisa membaca gerak bibir seseorang bila kita kurang jelas mendengar apa yang dia akan bicarakan.



BAB II

PROFILE MITRA

PROFIL LPPM UNIVERSITAS ESA UNGGUL

Berdasarkan Visi, Misi, dan Tujuan Universitas Esa Unggul, maka Penelitian merupakan unsur Tri Dharma Perguruan Tinggi. Perguruan Tinggi adalah wahana untuk melatih, mendidik, mengembangkan dan membangun sikap dan kehidupan ilmiah. Perguruan tinggi juga berperan untuk terus menggali ilmu pengetahuan dan teknologi demi kepentingan, kemajuan dan kesejahteraan bangsa. Perguruan tinggi harus dapat menemukan solusi permasalahan bangsa sebagai kontribusi nyata dari ilmu pengetahuan yang dimilikinya. Sikap dan kehidupan ilmiah di perguruan tinggi diwujudkan dengan pengembangan kegiatan penelitian dalam bidang ilmu pengetahuan, teknologi, serta permasalahan- permasalahan sosial budaya budaya.

Lembaga Penelitian dan Pengabdian Kepada Masyarakat (LPPM) Universitas Esa Unggul Jakarta adalah unsur pelaksana akademik yang mengkoordinasi, memantau, dan menilai pelaksanaan kegiatan penelitian, serta mengusahakan dan mengendalikan administrasi sumber daya yang diperlukan. Fungsi LPPM adalah sebagai lembaga koordinasi yang bertugas mengkoordinasi, memantau, dan menilai pelaksanaan kegiatan penelitian dan pengabdian masyarakat yang dilakukan oleh dosen, baik secara mandiri maupun kelompok. LPPM juga mengkoordinasi dan memfasilitasi kegiatan penelitian yang bersifat multi, antar, dan lintas bidang yang diselenggarakan oleh pusat studi yang bersifat multidisipliner. Di samping itu, juga berfungsi sebagai pusat konsultasi persoalan-persoalan pengembangan masyarakat, terutama berkaitan dengan konsultasi kewirausahaan dan pengembangan usaha mikro, kecil dan menengah. Adanya pusat-pusat studi itu dimaksudkan agar dalam pengembangan penelitian terdapat kerja sama kelembagaan dan kekhasan berdasarkan fungsinya. Fungsi pusat studi pada hakikatnya adalah sebagai wadah yang tidak hanya menampung berbagai kegiatan penelitian dan pengkajian dosen dari berbagai bidang ilmu, program studi dan fakultas di lingkungan Universitas Esa Unggul Jakarta, serta sebagai ujung tombak keberadaan dan peran Universitas Esa Unggul Jakarta dalam hubungannya dengan pengembangan ilmu pengetahuan, dan teknologi.

Visi

“Mewujudkan Penelitian dan Pengabdian Kepada Masyarakat yang Unggul dengan diiringi Intelektualitas, Kreatifitas dan Kewirausahaan”

Misi

1. Menyelenggarakan Penelitian dan Pengabdian Kepada Masyarakat yang dapat meningkatkan Kesejahteraan dan Pemberdayaan Masyarakat.
2. Menyelenggarakan Penelitian dan Pengabdian Kepada Masyarakat yang berpayung pada ilmu-ilmu hayati, sosial dan rekayasa.
3. Menyelenggarakan Penelitian dan Pengabdian Kepada Masyarakat melalui pemikiran ilmiah yang kritis dan bernilai kreatifitas.
4. Pembentukan Komunitas agen perubahan masyarakat yang terpadu baik secara mono maupun multi disiplin.

5. Pencapaian Program Penelitian dan Pengabdian Kepada Masyarakat yang kreatif dan inovasi dengan didukung oleh IPTEKS menuju reputasi yang unggul.
6. Pencapaian program kegiatan Penelitian dan Pengabdian Kepada Masyarakat yang diselenggarakan atas kerja sama dengan pemerintah daerah dan masyarakat.
7. Pencapaian kerjasama yang baik dengan industri untuk meningkatkan kemampuan perguruan tinggi dan kemitraan dalam pelatihan tenaga professional.
8. Meningkatkan perolehan HKI.
9. Mewujudkan jalinan kerjasama internal dan eksternal guna upaya peningkatan kualitas dan kuantitas Penelitian.
10. Mewujudkan Kemandirian Lembaga sebagai pusat Penelitian dan Pengabdian Kepada Masyarakat berkontribusi pada Pemberdayaan Masyarakat.

Tujuan

1. Pencapaian Penelitian dan Pengabdian Kepada Masyarakat yang berkarakter dan berdaya saing untuk diarahkan kepada capaian solusi yang tepat sasaran.
2. Peningkatan produktifitas dan kualitas Penelitian dan Pengabdian Kepada Masyarakat untuk berkontribusi nyata terhadap Kesejahteraan Umat Manusia.
3. Pengembangan Manajemen Penelitian dan Pengabdian Kepada Masyarakat yang Sehat dan Mandiri.
4. Pembentukan Komunitas agen perubahan masyarakat yang terpadu baik secara mono maupun multi disiplin.
5. Pencapaian Program Penelitian dan Pengabdian Kepada Masyarakat yang kreatif dan inovasi dengan didukung oleh IPTEKS menuju reputasi yang unggul.
6. Pencapaian program kegiatan Penelitian dan Pengabdian Kepada Masyarakat yang diselenggarakan atas kerja sama dengan pemerintah daerah dan masyarakat.
7. Pencapaian kerjasama yang baik dengan industri untuk meningkatkan kemampuan perguruan tinggi dan kemitraan dalam pelatihan tenaga professional.

BAB III PELAKSANAAN KEGIATAN

Pengabdian masyarakat ini berupa Webinar, dilaksanakan pada tanggal 22 April dari pukul 13.00-15.00. Setiap pemakalah menyampaikan makalahnya selama 20 menit. Kemudian dilanjutkan dengan sesi tanya jawab.

Berikut adalah susunan acara kegiatan pengabdian kepada masyarakat.

Universitas Esa Unggul

Forum Ilmiah Abdimas

dengan Topik

Bahasa dan Perilaku di Masa Pandemi

SPEAKER



Linda Purnamasari, S.S., M.Si.
(Dosen Fakultas Ilmu Komputer-UEU)
Tindakan Berbahasa di Masa Pandemi



LIVE
LPPM Universitas Esa Unggul



Kamis, 22 April 2021
13.00 – Selesai WIB





Youna Châtrine Bachtiar, S.S., M.Ikom.
(Dosen Fakultas Ilmu Komunikasi-UEU)
Komunikasi, Bahasa, dan Perubahan Perilaku di Masa Krisis Pandemi Covid-19



Free e-Sertifikat

GRATIS



Silvia Ratna Juwita, S.Pd., M.Pd.
(Dosen Fakultas Ilmu Komputer)
Moderator

How to Join ?

1. Mengisi Pendaftaran di bit.ly/RegisFIA22Apr sebelum acara (Wajib)
2. Masuk ke Zoom dengan Meeting ID 820 3381 8167 dan Passcode 534486
3. Mengisi Kuesioner di bit.ly/KuesionerFIA22Apr setelah acara (wajib)

www.esaunggul.ac.id Universitas.esaunggul UnivEsaUnggul Univ_esaunggul

BAB IV

HASIL KEGIATAN

Tim dosen berhasil memberikan pengarahannya berupa webinar kepada mitra pengabdian masyarakat dengan hasil/kesimpulan sebagai berikut:

1. Ketika kita sedang mengeluarkan satu kalimat, terdiri dari kata-kata yang tersusun rapih, maka harus kita perhatikan artikulasi yang kita gunakan walau kita dalam kondisi menggunakan masker, sehingga orang akan jelas mendengarkan apa yang kita ucapkan, sehingga kita tidak merasa frustrasi dan segera melepaskan masker kita baru kemudian berbicara dengan orang.
2. Penekanan pada satu tekanan kalimat yang harus diperhatikan oleh pendengar kita, dengan nada 'menaik' atau 'menurun' bila kita ingin bertanya.
3. Setelah selesai, diadakan tanya jawab dengan peserta diskusi.

LAMPIRAN

1. PPT Presentasi (Materi)



Smart. Creative and Entrepreneurial

Forum Ilmiah Abdimas
Linda Purnamasari S.S., M.Si

Forum Ilmiah Abdimas
Tindakan Berbahasa di Masa Pandemi

www.esaunggul.ac.id

Smart. Creative and Entrepreneurial

Latar Belakang

Sudah menjadi kodrat bahwa manusia itu adalah makhluk sosial yang senang berkumpul dan berinteraksi. Setiap berkumpul selalu diawali dengan salam, bisa berbentuk salaman, atau cipika cipiki. Pandemi datang, dan semua harus jaga jarak, lalu bagaimana dengan tradisi bersalam-salaman dan cipika cipiki?

Tentu saja semua tradisi itu harus diubah, tidak ada pengecualian, walau itu bertemu sanak saudara sekalipun, karena bisa saja menjadi kluster keluarga bila diabaikan.

Pendengar ----- Pembicara



U
Esa Unggul

Dalam keadaan biasa, tidak tertutup masker atau faceshield atau keduanya, tidak menjadi masalah. Di mana udara yang ke luar dari si pembicara akan sampai dengan jelas ke telinga si pendengar. Apa jadinya bila kita menggunakan masker atau faceshield?



Jenis-jenis Masker

<https://m.profil.a.co.id/id/Content/ViewContentDetails/Konali-pelaksanaan-jenis-jenis-masker-covid-19>

1. Masker kain 1 lapis



2. Masker kain 3 lapis



3. Masker bedah



4. Masker N95 atau KN95



Permasalahannya

Bagaimanakah kita bisa mendengarkan secara jelas seseorang yang berbicara dengan menggunakan masker yang menjadi standar WHO, di mana tingkat kesulitan untuk ke luar masuk udara lebih sulit, walaupun itu baik bagi pemakai karena virus Corona tidak bisa masuk.

Universitas
Esa Unggul

Pemecahannya

1. Ketika kita sedang mengeluarkan satu kalimat, terdiri dari kata-kata yang tersusun rapi, maka harus kita perhatikan:
 - a. Ucapan vokal dan konsonan harus dijelaskan sejas-jelasnya, karena mulut kita sudah aman ditutup masker, maka tidak perlu ragu untuk mengucapkan satu perkataan dengan jelas-sejelasnya.

Universitas
Esa Unggul

- b. Penekanan pada satu tekanan kalimat yang diharapkan diperhatikan oleh pendengar kita. Misal kita akan meminta mahasiswa kita untuk melakukan satu perintah, "Selama masa pandemi ini, perkuliahan harus dilakukan secara daring." (Karena kita ingin menegaskan kata 'daring' maka kata 'daring' itu diberi penekanan dan nada lebih tinggi dan dengan perlahan tapi sangat jelas.

Universitas
Esa Unggul

2. Menggunakan masker, di mana mulut kita bisa terlihat jelas sehingga kita bisa membaca gerak bibir seseorang bila kita kurang jelas mendengar apa yang dia akan bicarakan.



2. Dokumentasi (Pemateri)

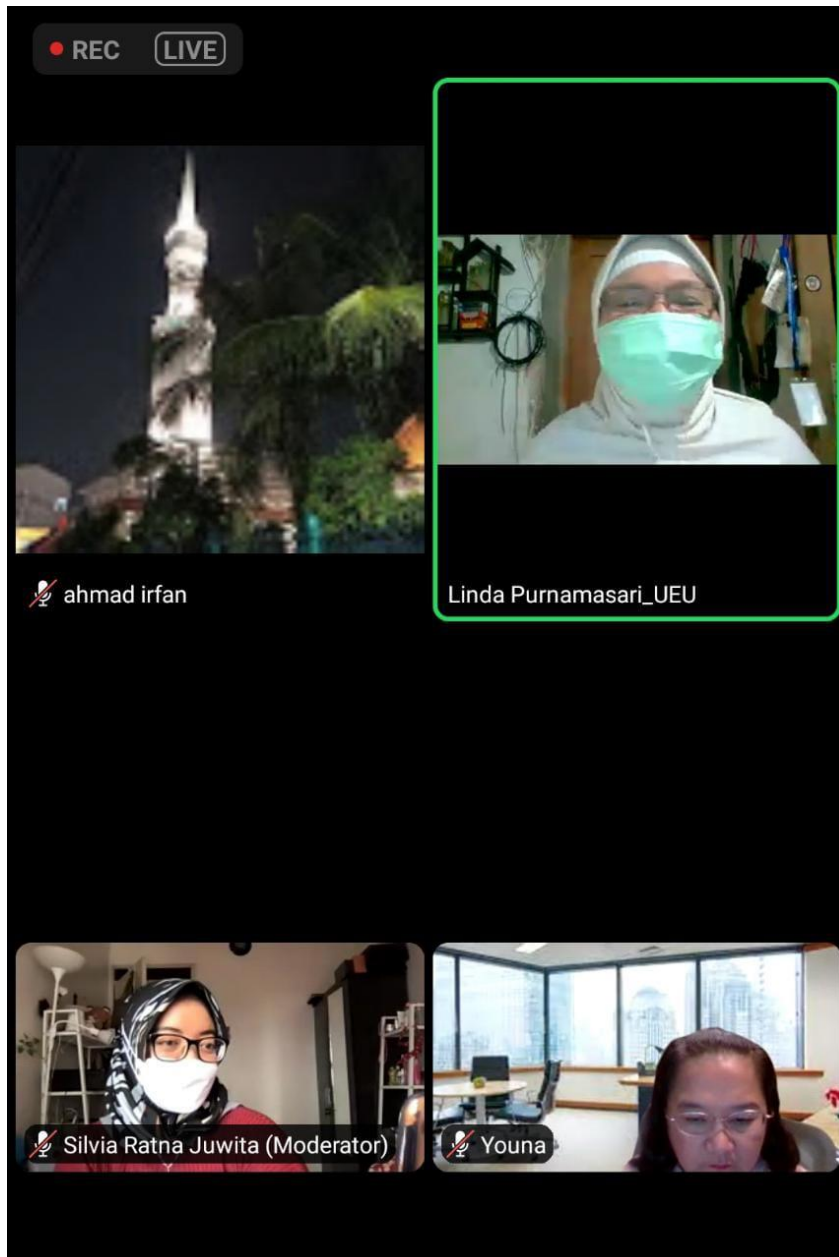

Peserta Webinar

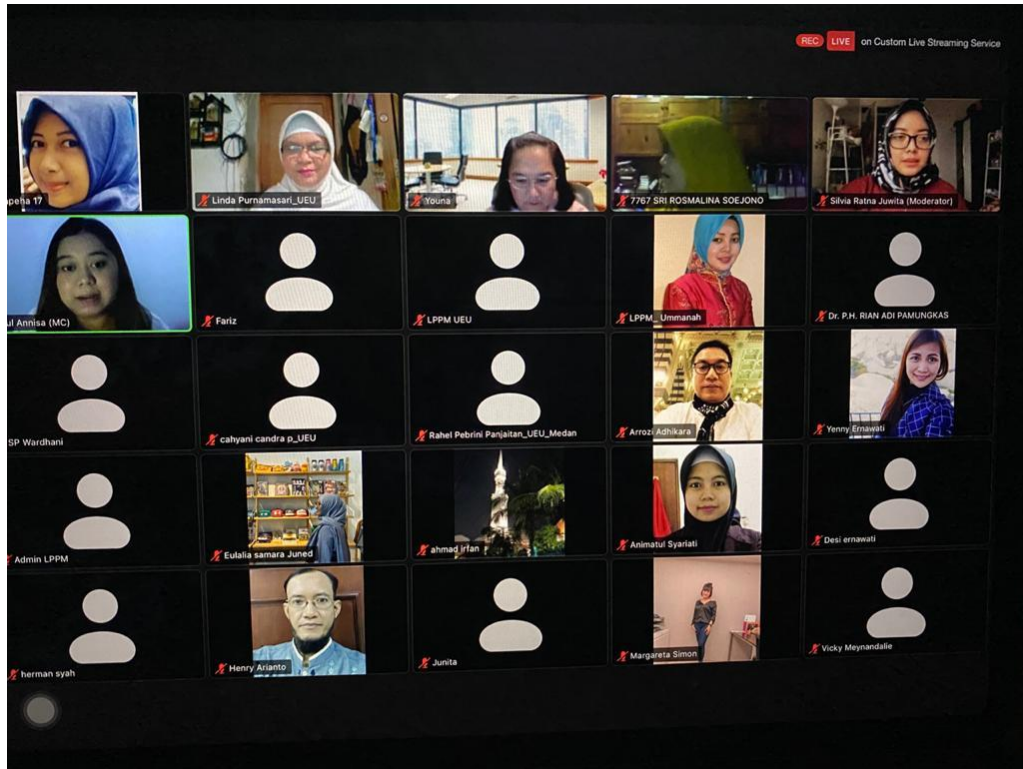

3. Surat Tugas Abdimas dari Dekan



No : 001/STPM/Dekan/Fasilkom/UEU/III/2021
Perihal : **Surat Tugas Pengabdian Masyarakat**

Kepada Yth.
Bapak/Ibu Dosen
Fakultas Ilmu Komputer
Universitas Esa Unggul
Di tempat.

Dengan hormat,

Yang bertandatangan dibawah ini :

Nama : Habibullah Akbar, S,Si, M.Sc, Ph.D
Jabatan : Dekan Fakultas Ilmu Komputer

Dengan ini menugaskan kepada : Bapak/Ibu Dosen (Nama-Nama terlampir)

Untuk melakukan Tugas Pengabdian Kepada Masyarakat pada semester Genap Tahun Akademik 2020/2021.

Demikianlah surat tugas ini dibuat sebagai dasar untuk melakukan Pengabdian Pada Masyarakat dan apabila dikemudian hari ternyata ada kekeliruan pada surat tugas ini, maka segala sesuatunya akan ditinjau kembali.

Jakarta, 1 Maret 2021



Habibullah Akbar, S,Si, M.Sc, Ph.D
Dekan Fakultas Ilmu Komputer

Lampiran
Surat Tugas Pengabdian Masyarakat
No : 001/STPM/Dekan/Fasilkom/UEU/III/2021

NO	NIDN	KODE NAMA DOSEN
1.	0315116501	7228 - NIXON ERZED
2.	0321029501	7176 - IKSAN RAMADHAN
3.	0327085901	5382 - HOLDER SIMORANGKIR
4.	-	7962 - KHASANAH
5.	0318018202	7553 - NOVIANDI
6.	0305097802	7760 - DIANA NOVITA
7.	0421088001	7841 - DIAH ARYANI
8.	0309039501	7174 - SAWALI WAHYU
9.	0304029101	7266 - SANDFRENI
10.	0322027605	7328 - ALIVIA YULFITRI
11.	-	8178 - HARFEBI FRYONANDA
12.	0307117103	7200 - YULHENDRI
13.	0321088802	7541 - ARIEF ICHWANI
14.	0305108803	7568 - ARMANDO RILENTUAH PARHUSIP
15.	0316019003	8126 - JEFRY SUNUPURWA ASRI
16.	-	8119 - THEODORA MARIA PUTRI KOMUL
17.	-	8080 - ADI WIDIANTONO
18.	0307057504	7894 - SYAHRIZAL DWI PUTRA
19.	0311087701	1162 - RIYA WIDAYANTI
20.	0303047508	7700 - ARIF MUGIYONO
21.	0311026702	7436 - POPONG SETIAWATI
22.	0319088902	6711 - TRI ISMARDIKO WIDYAWAN
23.	0324066901	5709 - MUNAWAR
24.	0021017305	6592 - AGUNG MULYO WIDODO
25.	-	8165 - NUR HUSNA NASUTION
26.	0305046404	7993 - HERMANSYAH
27.	0418047806	7800 - HANI DEWI ARIESSANTI
28.	0318098601	7151 - INDRIANI NOOR HAPSARI
29.	0311068902	7389 - YUNITA FAUZIA ACHMAD
30.	0330126703	5679 - BUDI TJAHJONO
31.	0629077803	7813 - MAIMUN
32.	-	8131 - PATRICIA DIANITA WIJAYA
33.	0323027707	7028 - MASMUR TARIGAN
34.	0308087705	6847 - ADEL CHANDRA
35.	0311048707	7720 - IMAM SUTANTO
36.	0321066601	6165 - NUGROHO BUDHISANTOSA

37.	0305079001	6860 - MUHAMAD HADI ARFIAN
38.	0305027903	6911 - HENDRY GUNAWAN
39.	-	7138 - LUKMAN HAKIM
40.	0417089101	7988 - ANIK HANIFATUL AZIZAH
41.	0306048801	7135 - MUHAMAD BAHRUL ULUM
42.	0308057005	6959 - BAMBANG IRAWAN
43.	0316038903	7327 - HARRY KURNIAWAN
44.	0326068801	7450 - SURYANI
45.	0326049301	7892 - WINDA SUCI LESTARI NASUTION
46.	-	7982 - TRISHA GUSTIYA
47.	0320026801	7465 - BINASTYA ANGGARA SEKTI
48.	0424076401	7097 - NIZIRWAN ANWAR
49.	8868930017	7145 - HUSNI SETIAWAN SASTRAMIHARDJA
50.	0312059101	7375 - SILVIA RATNA JUWITA
51.	0307087003	7805 - AGUS HERWANTO
52.	0301066002	5165 - KUNDANG KARSONO JUMAN
53.	-	8150 - AGUS SATRIAWAN
54.	0323107101	7033 - MALABAY
55.	0325107804	5880 - NINA NURHASANAH
56.	-	6324 - YESSY ASRI
57.	0319028902	7690 - TAUFIK RENDI ANGGARA
58.	0315108201	7673 - HABIBULLAH AKBAR
59.	0327086603	5009 - KARTINI
60.	0305116804	7329 - GERRY FIRMANSYAH
61.	0301127801	6818 - FRANSISKUS ADIKARA
62.	0312076201	5799 - SRI KLIWATI
63.	-	7577 - BERLIN PANGIBULAN
64.	0331108402	7279 -AHMAD IRFAN, SS, M.Pd
65.	0330107401	6676 -ARI PAMBUDI, S.Kom, M.Kom
66.	0325099001	7397 -ACENG SALIM, S.T, M.T
67.	0304107810	7435 -BAMBANG EKO SUPRIYANTO, S.Kom.M.Kom
68.	0327098703	7164 -ALFIAN, S.Pd, M.Pd
69.	0316029103	8013 -ANANDA PUTRIANI, S.Pd., M.Pd.
70.	0306086801	6616- LINDA PURNAMASARI, SS, M.Si.
71.	0319059102	7522 -NYOMAN PUTRA ANTARA, S.Pd.M.Si
72.	0307078504	7385 -SYURYA MUHAMMAD NUR, S.Pd.M.Si

4. Sertifikat Pengabdian Masyarakat



Kegiatan Forum Ilmiah Abdimas Universitas Esa Unggul dengan Tema
 “Bahasa dan Perilaku di Masa Pandemi” yang dilakukan secara Online
 pada Kamis, 22 April 2021

 (Dr. Erry Yudhya Mulyani, M.Sc.)
 Ketua LPPM Universitas Esa Unggul

5. Absensi Pengabdian Masyarakat

1	Timestamp	Email Address	Nama	Asal Instansi	Pekerjaan	Nomor Handphone	Alamat
2	4/21/2021 14:58:24	aurelyavalentine20@gmail	Aurelya Valentine	Universitas Esa Unggul	Mahasiswa	085813001280	Perumahan citra 2 Cengkareng , Jakarta barat
3	4/21/2021 15:45:01	stevanyisabella1357@gm	Stevany isabella	Marketing komunikasi	Mahasiswa	087788533996	Citra garden 2
4	4/21/2021 15:47:45	tesalonika.angela066@gn	Tesalonika Angela	Universitas Esa Unggul	Mahasiswa	0895635379118	Jl. TK Pembina RT.006/RW.011 ,Petungkang Utara
5	4/21/2021 16:06:25	henry.arianto@esaunggul	Henry Arianto, S.H, M.H	Universitas Esa Unggul	Dosen	081299898085	Jalan Arjuna Utara No.9, Jakarta Barat
6	4/21/2021 17:24:39	hildan@aseanyouth.net	Hildan Muhladin	Esa Unggul	Mahasiswa	088295800154	Tangerang
7	4/21/2021 22:41:38	ardhiravi99@gmail.com	Ardhiva Hidaravi	Fakultas Hukum UEU	Mahasiswa	081337713221	Jl. Tawakal Ujung IV No.5, rt.015/rw.007 Tomang, Grogol Pet
8	4/22/2021 9:16:19	yennyernawati@gmail.co	Yenny Ernawati	Univ. Esa Unggul	Mahasiswa	081282808674	Jl. Taman pluit murni 1 no 2a
9	4/22/2021 11:36:27	melindagunawanirva@gm	Riva Melinda Gunawan	Universitas Esa Unggul	Mahasiswa	081291724105	Jl. Baleno 1 blok e3/3 Permata Regensi Bekasi
10	4/22/2021 12:13:18	desiernawati96@yahoo.c	Desi Ernawati	Univ. Esa Unggul	Mahasiswa	081291116402	Jl. Fajar baru no. 56
11	4/22/2021 12:20:53	cahyanicandra233@gmail	Cahyani Candra Pumama	Mahasiswa Hukum Univer	Mahasiswa	081292550254	Jalan kemiri Rt05 Rw012
12	4/22/2021 12:26:37	felix.su97@gmail.com	Felix supandi	Universitas esa unggul	Mahasiswa	081293575788	Tangerang
13	4/22/2021 12:43:01	rahelpanjaitan92402@gm	Rahel Pebrini Panjaitan	Universitas Esa Unggul	Mahasiswa	082274469914	Medan
14	4/22/2021 12:49:49	aopabdilah@gmail.com	Aop Abdilah, S.Pd	MAN 3 Tangerang	Dosen	081517088017	Jl. Istiqomah rt. 05/03 desa pengasinan, gunungindur bogor
15	4/22/2021 12:56:19	friska.alsera@gmail.com	Friska Alsera	Universitas Esa unggul	Mahasiswa	085268512712	Apartemen menara kebun jeruk
16	4/22/2021 12:58:14	muhammadfikrah11@gm	Muhammad Fikrah Al Kar	Universitas Esa Unggul	Mahasiswa	08129330880	Jln.kampung baru kembangan Utara Jakarta barat
17	4/22/2021 12:58:23	ichazee9@gmail.com	Nurul Annisa	Universitas esa unggul	Mahasiswa	081519348281	Bekasi
18	4/22/2021 13:00:09	fariz.kusuma@hotmail.co	Ridwan Al Farizi Kusuma	Recommended by Ms. Y	Mahasiswa	+601114285458	No. 2, Jalan Anjung Putra, Off. Jalan Sultan Ismail, 50480, F
19	4/22/2021 13:06:27	Eulaliasamarajuned@gm	Eulalia Samara Juned	Universitas Esa Unggul	Mahasiswa	085776302603	jl. kano raya no 14
20	4/22/2021 13:12:29	arisukopratiwi11@gmail.c	Ari Suko Pratiwi	Universitas Esa Unggul	Mahasiswa	089607185119	Duta Bandara Permai
21	4/22/2021 13:12:39	junurafiffah@gmail.com	JUNITA NUR AFIFFAH	MAHASISWA ESA UNGGU	Mahasiswa	085747379179	Kelapa Gading
22	4/22/2021 13:15:29	vmeynandalie225@gmail	Vicky Meynandalie	Universitas Esa Unggul	Mahasiswa	087786136028	Poris, Tangerang

SURAT KETERANGAN
No.001/S.Ket-Abdimas/LPPM/UEU/VI/2021

Yang bertandatangan di bawah ini:

Nama : Dr. Erry Yudhya Mulyani, M.Sc
Jabatan : Kepala LPPM

Menerangkan dengan sebenarnya bahwa :

No	Nama	Jabatan	NIDN	Fakultas
1	Linda Purnamasari S.S., M.Si	Ketua	0306086801	Ilmu Komputer

Telah melaksanakan kegiatan pengabdian kepada masyarakat dengan judul :
“Tindakan Berbahasa Di Masa Pandemi”.

Demikian surat keterangan ini dibuat untuk dipergunakan sebagaimana mestinya.

Jakarta, 23 Juni 2021

Kepala LPPM



Dr. Erry Yudhya Mulyani, M.Sc
NIK. 209100388