

**PEDOMAN WAWANCARA**

1. Apakah di RSUD Cengkareng terdapat SPO untuk koding ?
2. Apakah ada petunjuk teknis dalam pemberian kode penyakit pasien ?
3. Apa penyebab atau hambatan ketidaktepatan dalam pemberian kode penyakit ?
4. Apa saja macam - macam penyakit katarak di RSUD Cengkareng ?
5. Apa penyebab kendala dalam pemberian kode penyakit ?
6. Bagaimana cara menyelesaikan koding penyakit bila terdapat kendala atau ketidakjelasan tulisan dalam mengartikan diagnosa ?

**TABEL KETEPATAN KODE DIAGNOSA KATARAK PADA PASIEN RAWAT JALAN  
DI RSUD CENGKARENG TAHUN 2018**

No.	No.RM	Usia	Diagnosa Dokter	Kode ICD di RSUD	Kode Sesuai ICD-10	Tepat	Tidak Tepat
1.	15-53-13	52	Senile cataract Unspecified	H26.9	H25.9	0	1
2.	95-09-57	50	Senile cataract Unspecified	H26.9	H25.9	0	1
3.	78-04-17	60	Senile cataract Unspecified	H26.9	H25.9	0	1
4.	64-70-49	49	Senile cataract Unspecified	H26.9	H25.9	0	1
5.	64-45-37	43	Senile cataract Unspecified	H26.9	H25.9	0	1
6.	54-24-35	52	Senile cataract Unspecified	H26.9	H25.9	0	1
7.	91-48-50	44	Senile cataract Unspecified	H26.9	H25.9	0	1
8.	43-80-53	50	Cataract , unspecified	H26.9	H26.9	1	0
9.	30-13-53	60	Senile cataract unspecified	H26.9	H25.9	0	1
10.	30-13-52	70	Cataract , unspecified	H26.9	H.26.9	1	0
11.	17-53-10	74	Senile cataract unspecified	H26.9	H25.9	0	1
12.	21-48-98	60	Senile cataract Unspecified	H26.9	H25.9	0	1
13.	11-23-50	66	Cataract , unspecified	H26.9	H26.9	1	0
14.	11-23-51	65	Cataract , unspecified	H26.9	H26.9	1	0
15.	02-13-17	70	Senile cataract unspecified	H26.9	H25.9	0	1
16.	88-20-60	55	Senile cataract Unspecified	H26.9	H25.9	0	1
17.	10-07-66	40	Senile cataract Unspecified	H26.9	H25.9	0	1
18.	32-20-17	70	Senile cataract Unspecified	H26.9	H25.9	0	1
19.	51-30-50	45	Senile cataract Unspecified	H26.9	H25.9	0	1
20.	10-21-33	78	Cataract , unspecified	H26.9	H26.9	1	0
21.	09-20-99	53	Senile cataract Unspecified	H26.9	H25.9	0	1
22.	09-20-51	60	Cataract , unspecified	H26.9	H26.9	1	0
23.	21-66-70	64	Cataract , unspecified	H26.9	H26.9	1	0
24.	55-00-19	77	Cataract , unspecified	H26.9	H26.9	1	0
25.	45-67-37	50	Senile cataract Unspecified	H26.9	H25.9	0	1
26.	20-67-63	51	Senile cataract Unspecified	H26.9	H25.9	0	1
27.	11-84-32	58	Cataract , unspecified	H26.9	H26.9	1	0
28.	21-67-23	49	Senile cataract Unspecified	H26.9	H25.9	0	1
29.	40-66-89	65	Cataract , unspecified	H26.9	H26.9	1	0
30.	08-66-12	77	Senile cataract Unspecified	H26.9	H25.9	0	1
31.	77-67-09	58	Senile cataract Unspecified	H26.9	H25.9	0	1
32.	13-68-01	60	Senile cataract Unspecified	H26.9	H25.9	0	1

No.	No.RM	Usia	Diagnosa Dokter	Kode ICD di RSUD	Kode Sesuai ICD-10	Tepat	Tidak Tepat
33.	07-68-99	68	Senile cataract Unspecified	H26.9	H25.9	0	1
34.	14-67-55	75	Cataract , unspecified	H26.9	H26.9	1	0
35.	04-28-47	60	Cataract , unspecified	H26.9	H26.9	1	0
36.	11-68-03	44	Cataract , unspecified	H26.9	H26.9	1	0
37.	11-68-03	56	Senile cataract Unspecified	H26.9	H25.9	0	1
38.	32-64-98	60	Cataract , unspecified	H26.9	H26.9	1	0
39.	30-13-58	71	Senile cataract Unspecified	H26.9	H25.9	0	1
40.	45-64-38	59	Cataract , unspecified	H26.9	H26.9	1	0
41.	32-17-10	67	Senile cataract Unspecified	H26.9	H25.9	0	1
42.	30-02-94	65	Cataract , unspecified	H26.9	H26.9	1	0
43.	49-41-91	58	Senile cataract Unspecified	H26.9	H25.9	0	1
44.	49-51-49	70	Senile cataract Unspecified	H26.9	H25.9	0	1
45.	49-29-27	47	Cataract, unspecified	H26.9	H26.9	1	0
46.	48-10-79	61	Senile cataract Unspecified	H26.9	H25.9	0	1
47.	31-71-33	61	Senile cataract Unspecified	H26.9	H25.9	0	1
48.	49-40-44	49	Senile cataract Unspecified	H26.9	H25.9	0	1
49.	48-24-25	50	Senile cataract Unspecified	H26.9	H25.9	0	1
50.	36-42-47	70	Senile cataract Unspecified	H26.9	H25.9	0	1
51.	46-62-74	61	Senile cataract Unspecified	H26.9	H25.9	0	1
52.	42-21-18	43	Cataract, unspecified	H26.9	H26.9	1	0
53.	26-06-42	46	Cataract, unspecified	H26.9	H26.9	1	0
54.	41-19-09	52	Cataract, unspecified	H26.9	H26.9	1	0
55.	41-39-19	50	Cataract, unspecified	H26.9	H26.9	1	0
56.	21-03-09	44	Cataract, unspecified	H26.9	H26.9	1	0
57.	17-81-20	50	Senile cataract Unspecified	H26.9	H25.9	0	1
58.	55-09-10	49	Cataract, unspecified	H26.9	H26.9	1	0
59.	57-65-01	51	Senile cataract Unspecified	H26.9	H25.9	0	1
60.	40-51-39	55	Senile cataract Unspecified	H26.9	H25.9	0	1
61.	13-71-22	60	Senile cataract Unspecified	H26.9	H25.9	0	1
<b>JUMLAH</b>						23	38

 <b>RSUD CENKARENG</b>	<b>PEMBERIAN KODE INTERNATIONAL CLASIFICATION DISEASE REVISI X WHO UNTUK PASIEN RAWAT JALAN</b>		
	No Dokumen : III/SPO/PNJ-09/17	No Revisi 1	Halaman 1/1
<b>STANDAR PROSEDUR OPERASIONAL (SPO)</b>	Tanggal terbit : 15 April 2011	Ditetapkan Direktur RSUD Cengkareng  Dra. Khafifah Any, Apt, MARS NIP 196006031989032001	
<b>PENGERTIAN</b>	Pembuatan kode atas penyakit, cedera, penyebab kematian dan masalah yang berkaitan dengan kesehatan berdasarkan buku ICD-10		
<b>Tujuan</b>	<ul style="list-style-type: none"> <li>- Memudahkan pencatatan, pengumpulan &amp; pengembalian kembali informasi sesuai diagnosa ataupun tindakan medis.</li> <li>- Adanya keseragaman pencatatan data dalam mengelompokkan penyakit sehingga memudahkan untuk kebutuhan pelayanan.</li> </ul>		
<b>Kebijakan</b>	<ol style="list-style-type: none"> <li>1. Peraturan Menteri Kesehatan RI no 269/MENKES/PER/III/2008 tentang Rekam Medis</li> <li>2. Petunjuk Teknis Rekam medis</li> </ol>		

<p><b>Prosedur</b></p>	<ol style="list-style-type: none"> <li>1. Setiap pasien yang berobat di poliklinik, oleh dokter yang memeriksa akan dimasukkan kode ICD penyakitnya ke dalam komputer dengan menggunakan aplikasi RSUD Cengkareng</li> <li>2. Berkas rekam medis yang telah selesai dimasukkan kode ICD nya akan diperiksa oleh petugas koding rekam medis tentang kelengkapan pengisiannya pada aplikasi RSUD Cengkareng</li> <li>3. Bila kode ICD belum dimasukkan oleh dokter, maka petugas koding akan memasukkannya kedalam komputer dengan membaca diagnosa yang di tulis dokter di dalam berkas rekam medis</li> <li>4. Bila tulisan tidak terbaca, petugas koding akan konfirmasi dengan dokter yang bersangkutan</li> <li>5. Kode ICD yang telah dimasukkan kedalam komputer harus ditulis juga didalam berkas rekam medis</li> <li>6. Berkas rekam medis telah siap untuk proses lebih lanjut</li> </ol> <p><b>ALAT DAN BAHAN :</b></p> <ol style="list-style-type: none"> <li>1. Komputer</li> <li>2. Buku ICD -10 Vol. 1&amp;3</li> <li>3. Pulpen</li> <li>4. Buku Operan</li> </ol>
<p><b>Unit Terkait</b></p>	<ol style="list-style-type: none"> <li>1. Poliklinik</li> <li>2. Dokter Spesialis</li> </ol>



# STRUKTUR ORGANISASI RSUD CENKARENG

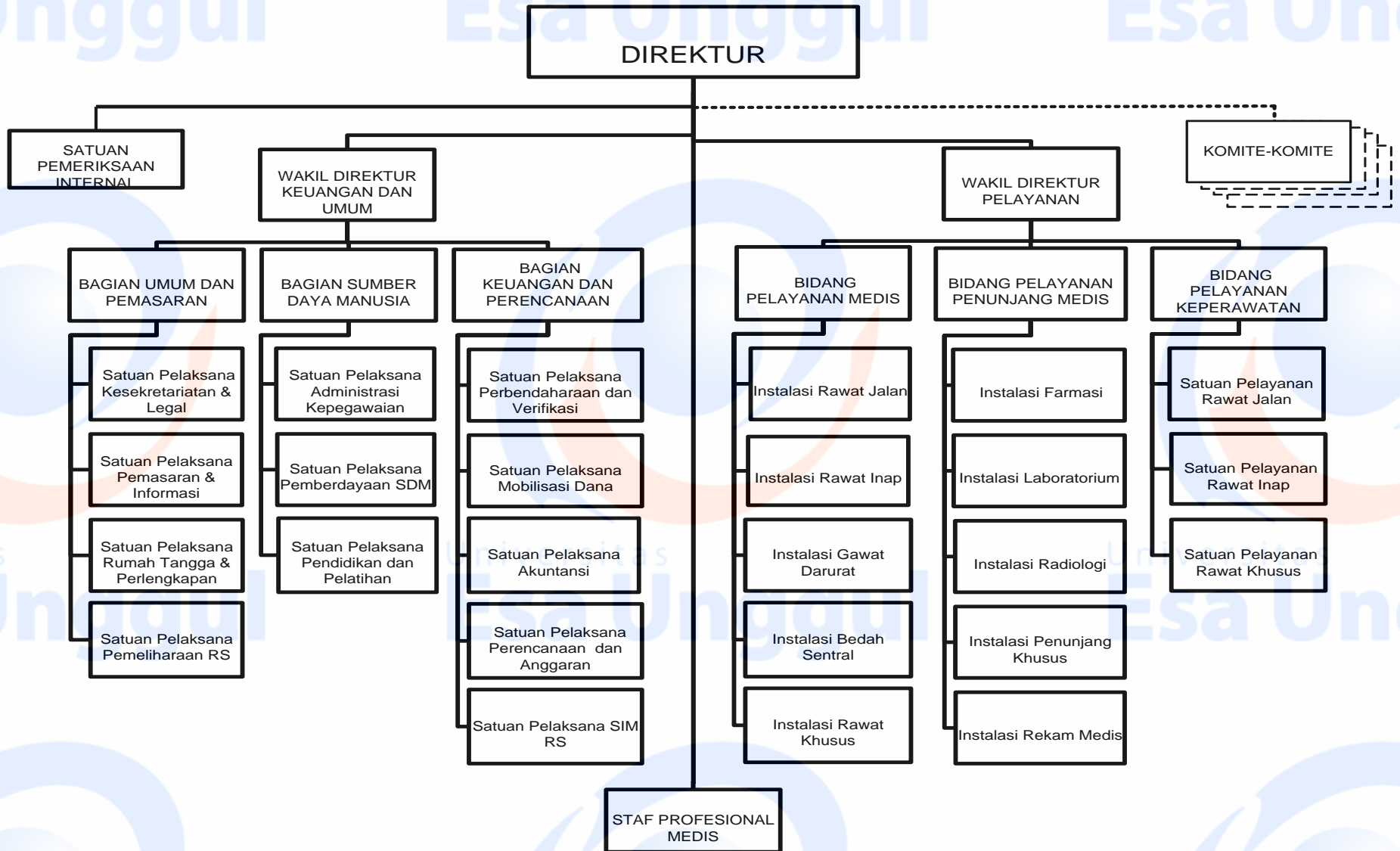



**STRUKTUR ORGANISASI REKAM MEDIS**

