

Lampiran 1

Pedoman Wawancara

Pedoman Wawancara Kepada Kepala Rekam Medis

1. Apakah ada SPO untuk pengisian data sosial pasien baru rawat jalan?
2. Apakah nama aplikasi yang digunakan untuk melakukan pendaftaran rawat jalan ?

Pedoman Wawancara Kepada Petugas Pendaftaran Pasien Rawat Jalan

1. Apakah ada formulir pendaftaran pasien baru rawat jalan?
2. Data sosial pasien apakah yang biasanya tidak terisi dengan tepat?
3. Data apakah yang dibawa pasien saat pasien melakukan pendaftaran di Rumah Sakit An-Nisa Tangerang ?
4. Bagaimanakah pelaksanaan pengisian data sosial pasien baru pada saat melakukan pendaftaran ?
5. Apakah faktor ketidaktepatan dalam penginputan data sosial pasien baru rawat jalan ?

SPO (*Standart Prosedur Operasional*) Pengisian Identitas Pasien Baru

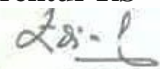
RS AN-NISA TANGERANG 	PENGISIAN IDENTITAS PASIEN BARU		
	No. Dokumen RSAN/SPO/RM/02	No.Revisi 1	Halaman 1/2
STANDART PROSEDUR OPERASIONAL	Tanggal Terbit 1 Mei 2016	Ditetapkan Direktur RS  Dr. Ediansyah, MARS, MM	
Pengertian	<ol style="list-style-type: none"> 1. Pengisian identitas Pasien Baru adalah proses data sosial pasien berdasarkan data dasar identitas yang diberikan oleh pasien atau keluarga yang bertugas untuk kelengkapan data pada berkas rekam medis. 2. Data Identitas Pasien terdiri dari : <ol style="list-style-type: none"> a. Nama Pasien (nama lengkap pasien sesuai dengan kartu identitas dan tidak boleh disingkat) b. Jenis Kelamin (L/P) c. Alamat lengkap (sesuai tempat tinggal dan identitas baru) d. No. Telp e. Tanggal Lahir f. Tempat Lahir g. Agama h. Pendidikan Terakhir i. Pekerjaan j. Pembayaran/ Cara pembayaran k. Status Perkawinan l. Nama Suami/Istri (bagi yang sudah berkeluarga) m. Nama ayah dan Ibu (bagi belum berkeluarga) 		
Tujuan	Mencegah terjadinya kesalahan/ketidaktepatan dalam pengisian identitas pasien.		

<p>RS AN-NISA TANGERANG</p> 	PENGISIAN IDENTITAS PASIEN BARU		
<p>No. Dokumen RSAN/SPO/RM/02</p>	<p>No.Revisi 1</p>	<p>Halaman 2/2</p>	
<p>Kebijakan</p>	<ol style="list-style-type: none"> 1. Penulisan nama yang digunakan untuk identitas dalam sistem menggunakan system penamaan langsung (sesuai KTP/SIM atau yang dituliskan pasien/keluarga) yang diisi dalam formulir pendaftaran (012/PER/DIR/II/2015 Kebijakan Pelayanan Unit Rekam Medis Rumah Sakit An-Nisa) 2. Petugas assembling melengkapi data identitas pada folder rekam medis dan ringkasan rawat jalan rekam medis(002/PER/DIR/2017 Buku Pedoman Penyelenggaraan RekamMedis Rumah Sakit An-Nisa) 		
<p>Prosedur</p>	<ol style="list-style-type: none"> 1. Cek Kembali data identitas yang telah diisi oleh pasien. 2. Tanyakan kebenaran pengisian data serta ejaan yang benar pada pasien. 3. Cek pada modul pendaftaran nama, tanggal lahir, dan alamat (untuk memastikan pasien belum pernah berobat ke RS An-Nisa) 4. Input data identitas pasien (bila pasien belum pernah berobat) 5. Cetak hasil data identitas pasien dalam bentuk barcode dari kartu identitas berobat. 		
<p>Unit Terkait</p>	<p>RMIK, Penunjang medis, Poliklinik, IGD, Keperawatan, Kasir.</p>		

Formulir Pendaftaran Pasien Baru

Nama Pasien :

Jenis Kelamin : Laki-Laki Perempuan

Alamat :
 RT RW

KELURAHAN

KECAMATAN

No.Telp :

Tanggal Lahir :

Tempat Tanggal Lahir :

Agama Islam Kristen Khatolik
 Hindu Budha

Pendidikan Terakhir : SD SMP SMA
 D3 S1 Lain-Lain

Pekerjaan :

Pembayaran : Tunai BPJS Jaminan.....

Status Perkawinan : Menikah Janda
 Belum Menikah Duda

Nama Suami/ Istri :

Nama Ayah :

Nama Ibu :

Poli Tujuan : Umum Anak Obygn Bedah
 THT Mata Kulit P.Dalam
 Gigi Syaraf Paru Orthopedi
 Urologi Bedah Mulut Jantung Paru
 Bedah Syaraf Lainnya...

Lampiran 4



**RUMAH SAKIT
AN-NISA**
Jl. Cendek Sahletra No. 96 Km. 3
Telp. 8535564 (Hunting) - Fax. 55791563
Cibodas - Tangerang

Ringkasan Rawat Jalan
No. RM :
AGAMA :
STATUS :
PENDIDIKAN :
PEKERJAAN :
NAMA SUAMI/STRI :
NAMA AVAHIBU :

NAMA LENGKAP :
TANGGAL LAHIR : L/P
ALAMAT :
TELEPON :

NO. RM :
AGAMA :
STATUS :
NAMA SUAMI/STRI :
NAMA AVAHIBU :

Score Nyeri Pada Pasien Anak :

1	2	3	4	5	6
Nyeri Sedikit	Nyeri Ringan	Nyeri Sedang	Nyeri Berat	Nyeri Sangat Berat	Tidak Tertahankan

Score Nyeri Pada Pasien Dewasa :

1	2	3	4	5	6	7	8	9	10
<input type="radio"/>	<input type="radio"/>	<input type="radio"/>	<input type="radio"/>	<input type="radio"/>	<input type="radio"/>	<input type="radio"/>	<input type="radio"/>	<input type="radio"/>	<input type="radio"/>

TANGGAL	POLIKLINIK	DIAGNOSIS	KODE ICD	TINDAKAN	ICD 9 CM	NAMA DOKTER

RM. 04 (RUJ)

Struktur Organisasi Rumah Sakit An-Nisa Tangerang.

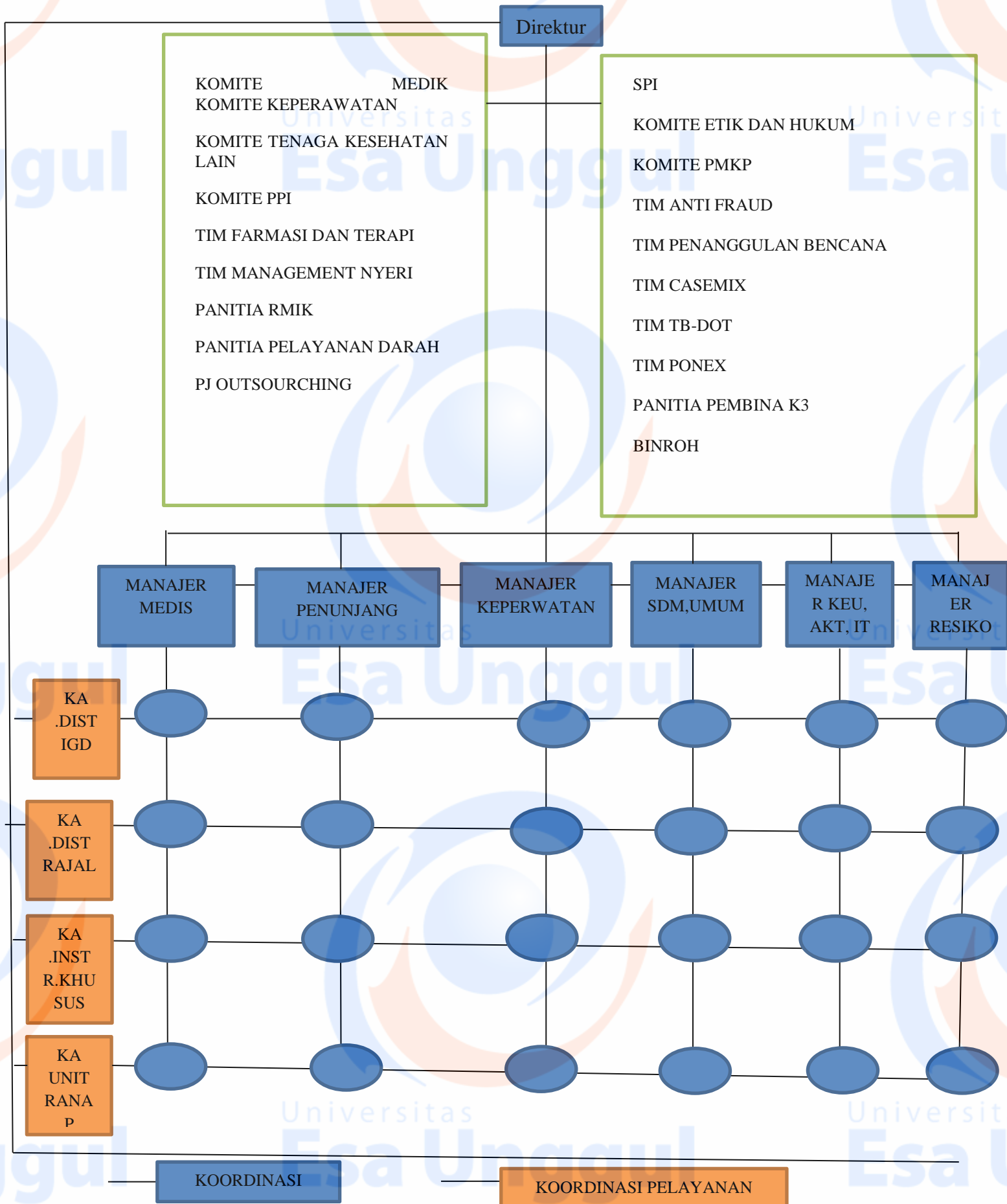

Lampiran 6

Struktur Organisasi Rekam Medis Rumah Sakit An-Nisa Tangerang

