

**Lampiran-1.**  
**SURAT KETERANGAN MAGANG / PKL**



**SURAT KETERANGAN MAGANG**  
NO : 166-CTV/SK.Mg/ VI/2012

Bersama surat ini kami atas nama PT. Cahaya Televisi Indonesia menerangkan bahwa :

---

|         |                            |
|---------|----------------------------|
| Nama    | : Samodro Meilaturawuh     |
| Kampus  | : Universitas Esa Unggul   |
| NIM     | : 2011-53-016              |
| Jurusan | : Jurnalistik (Fikom)      |
| Bagian  | : Divisi News Hallo Kampus |

telah menjalankan **KKP / Magang** dari tanggal **1 Februari 2012 s/d 31 Maret 2012** di PT. Cahaya Televisi Indonesia (Cahaya Televisi Banten), dengan hasil **BAIK** dan dapat mengikuti prosedur Management Perusahaan yang berlaku.

Demikian surat keterangan ini dibuat untuk dapat dipergunakan sebagaimana mestinya.

Tangerang, 14 Mei 2012

**Yosefin S. Rumahlewang**  
Ass. Produser Hallo Kampus

**PT. CAHAYA TELEVISI INDONESIA**

Jl. Wana Mulya No. 7 Karang Mulya, Karang Tengah, Ciledug, Tangerang 15157, Banten - Indonesia  
Telp : (62-21) 7345 7252 - 3 Fax : (62-21) 7345 7251  
Email : info@cahayabanten.tv - Website : www.cahayabanten.tv

**Lampiran-2.**  
**LEMBAR EVALUASI PRAKTIK KERJA LAPANGAN**



**UNIVERSITAS ESA UNGGUL**  
**FAKULTAS ILMU KOMUNIKASI**  
**LEMBAR EVALUASI PRAKTIK KERJA LAPANGAN**

|                             |   |
|-----------------------------|---|
| Nama : Samodro Meilaturawuh | Lokasi Praktek Kerja Lapangan/Magang              |
| NIM : 2011-53-016           | Unit Kerja  |
|                             | Departemen : Divisi News Hallo Kampus             |
| Kosentrasi : Jurnalistik    | Waktu Pelaksanaan : 01 Februari s/d 31 Maret 2012 |

| ASPEK & FAKTOR                             | BAIK SEKALI                                      | BAIK | CUKUP | KURANG | NILAI |
|--|--|------|-------|--------|-------|
| <b>A. Hasil Kerja PKL/Magang</b>           |  |      |       |        |       |
| 1. Kualitas                                | ✓  |      |       |        | 90    |
| 2. Ketepatan waktu & efesiensi             | ✓  |      |       |        | 90    |
| 3. Kuantitas                               | ✓  |      |       |        | 90    |
| <b>B. Sikap kerja</b>                      |  |      |       |        |       |
| 1. Disiplin Waktu                          | ✓  |      |       |        | 90    |
| 2. Kehadiran                               | ✓  |      |       |        | 90    |
| 3. Kerjasama Tim                           |  |      | ✓     |        | 60    |
| 4. Etika kerja                             | ✓  |      |       |        | 90    |
| 5. Inisiatif                               | ✓  |      |       |        | 85    |
| <b>C. Pribadi</b>                          |  |      |       |        |       |
| 1. Performance                             |  |      | ✓     |        | 74    |
| 2. Keinginan untuk maju                    |  | ✓    |       |        | 85    |
| 3. Tanggung jawab                          | ✓  |      |       |        | 90    |
| 4. Trampil & Tanggap                       |  | ✓    |       |        | 85    |
| <b>NILAI RATA - RATA</b>                   |  |      |       |        |       |
| <b>PENILAIAN UMUM TERHADAP HASIL KERJA</b> |  |      |       |        |       |
| <b>A. Kekuatan</b>                         | kerajinan, ketepatan waktu, disiplin             |      |       |        |       |
| <b>B. Kelemahan</b>                        | kurang mampu bekerja sama dalam tim              |      |       |        |       |
| <b>C. Saran</b>                            | ditingkatkan lagi kemampuan y/ bekerja dalam tim |      |       |        |       |
| Tanda Tangan Pembimbing Lapangan           | Tanda Tangan Kepala Departemen/Bagian            |      |       |        |       |
|  |  |      |       |        |       |
| Tanggal : 8 Juni 2012                      | Tanggal : 8 Juni 2012                            |      |       |        |       |
| Nama : Yosefin Rumahlewang                 | Nama : Herdy Napitupulu                          |      |       |        |       |

Keterangan : A = 90-100 (Baik Sekali)  
B = 75-89 (Baik)

C = 61-74 (Cukup)  
D = ≤ 60 (Kurang)

cc: 1. Fakultas Ilmu Komunikasi UEU  
2. Departemen Training & Development  
3. Arsip

**Lampiran 3.**  
**SCREENSHOTS HASIL LIPUTAN PENULIS SELAMA MASA PKL**  
**DI “HALLO KAMPUS”**

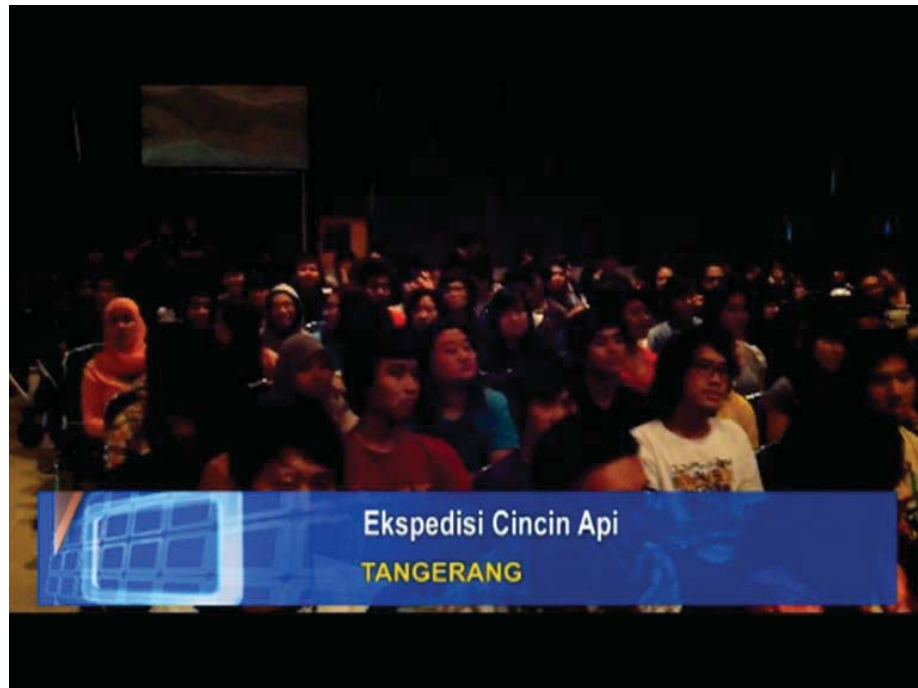

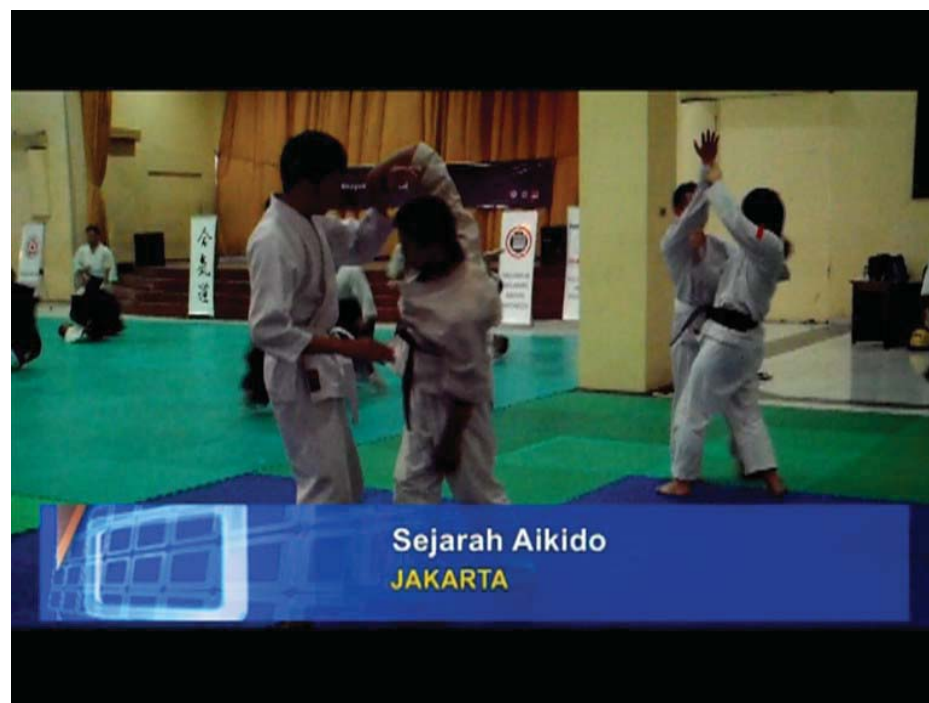

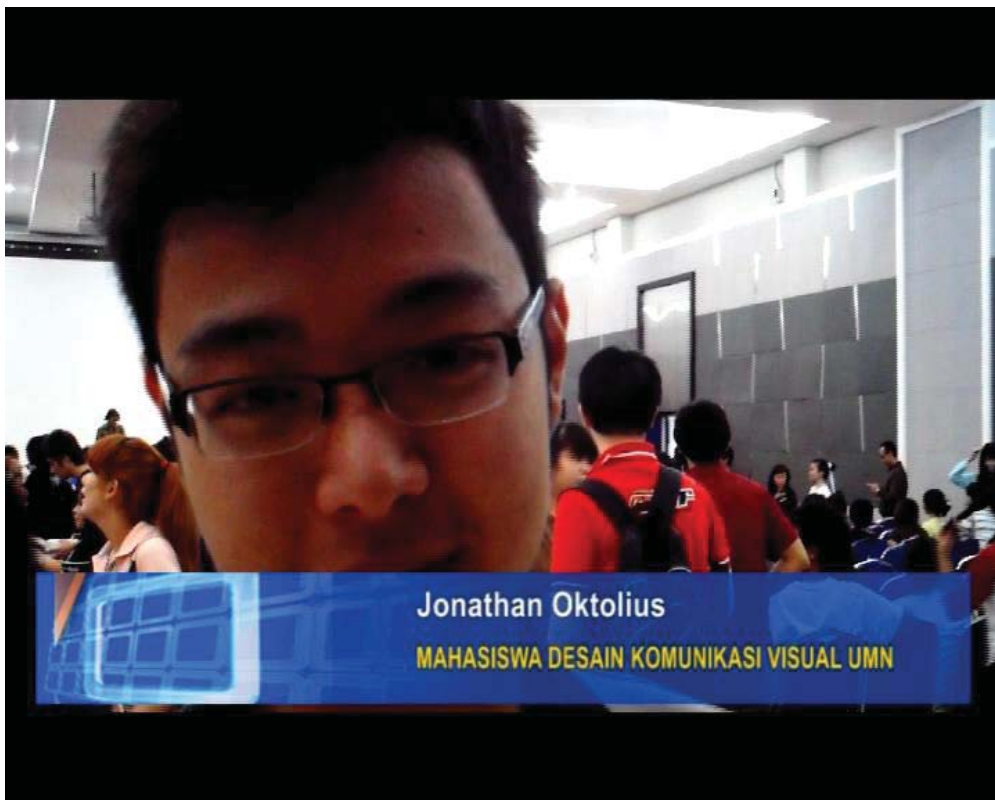

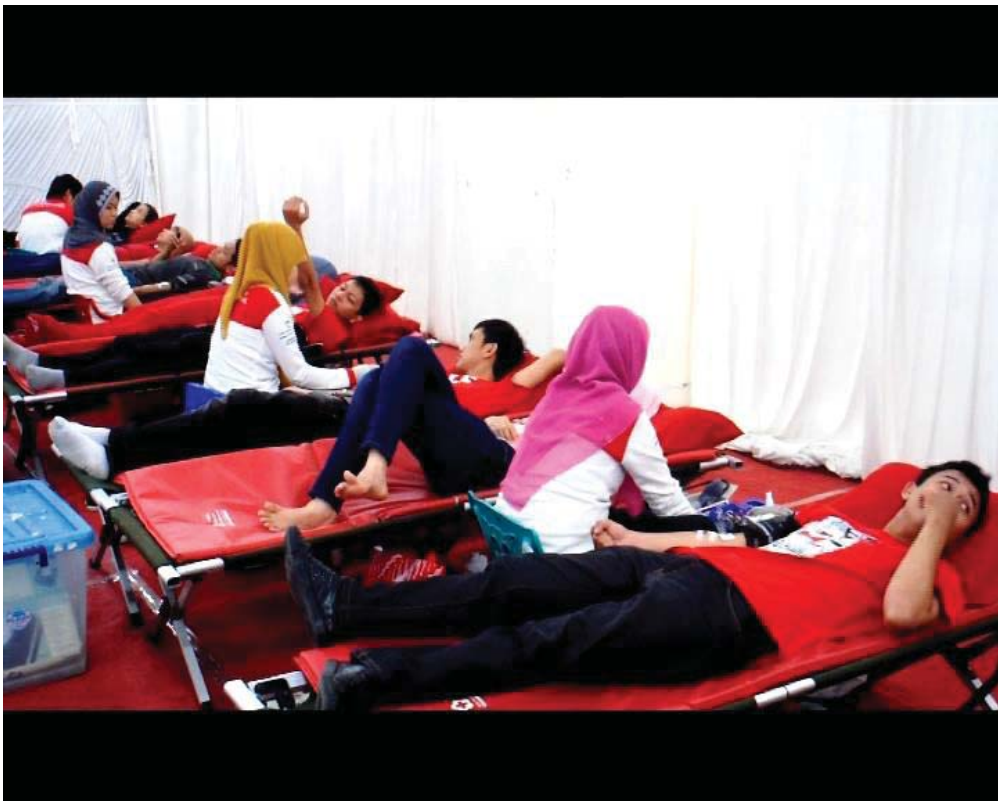

**Lampiran-4.**  
**CONTOH NASKAH BERITA YANG PERNAH DITULIS PENULIS  
BERSAMA TIM LIPUTAN DAN DIANGKAT DALAM PROGRAM  
“HALLO KAMPUS”**

Tema

EKSPEDISI CINCIN API

Lead / Anchor

SOBAT KAMPUS / TANGGAL LIMA BELAS MARET INI // KOMPAS BEKERJA SAMA DENGAN UNIVERSITAS MULTIMEDIA NUSANTARA MENGADAKAN ACARA NONTON BARENG / TALKSHOW / DAN EKSIBISI FOTO MENGENAI PROGRAM EKSPEDISI CINCIN API YANG DIADAKAN OLEH KOMPAS //

Package

ACARA YANG TERBUKA UNTUK UMUM INI DITUJUKAN SEBAGAI MEDIA PENDIDIKAN UNTUK PARA MAHASISWA // AGAR MEREKA MEMAHAMI DAERAH PEGUNUNGAN BERAPI YANG ADA DI INDONESIA / YANG DIKEMAS DENGAN EFEK VISUAL LEBIH MENARIK // DIAWALI OLEH TALKSHOW YANG MENGHADIRKAN PEMBICARA-PEMBICARA / DARI PARA WARTAWAN YANG MENGIKUTI EKSPEDISI CINCIN API // PADA EVEN INI / PENGUNJUNG JUGA BERKESEMPATAN MELIHAT PREVIEW DARI EKSPEDISI-EKSPEDISI TERSEBUT // PADA PREVIEW YANG BERLANGSUNG SELAMA TIGA PULUH MENIT INI // DIPERLIHATKAN LATAR BELAKANG / DAN BAGAIMANA *BEHIND THE SCENE* DARI EKSPEDISI CINCIN API //

SELAIN TALKSHOW DAN PEMUTARAN PREVIEW / KOMPAS JUGA MENGGELAR EKSEBISI FOTO YANG BERTEMPAT DI LOBI UMN // PADA PAMERAN INI / DIPAMERKAN FOTO-

FOTO DAERAH RAWAN BENCANA / YANG MEREKA DAPATKAN SELAMA EKSPEDISI  
TERSEBUT BERLANGSUNG //

Wawancara

AGUNG SETYAHADI (ANGGOTA TIM CINCIN API)

JONATHAN OKTOLIUS (MAHASISWA DESAIN KOMUNIKASI VISUAL-UMN)

Closing

REPORTER HALLO KAMPUS / SAMODRO MELAPORKAN //



Tema

LOVE DONATION 2012 UNTUK PENDERITA THALASSAEMIA

Anchor / Lead

SOBAT KAMPUS / TAHUKAH KALIAN KALAU INDONESIA TERMASUK DALAM NEGARA YANG MEMILIKI JUMLAH PENDERITA THALASSAEMIA TERBANYAK DI DUNIA // TAPI PERHATIAN MASYARAKAT INDONESIA TERHADAP BAHAYA THALASSAEMIA MASIH KURANG // BERANGKAT DARI KEPRIHATINAN TERSEBUT / BARU-BARU INI TEMAN-TEMAN DARI KOMUNITAS YOUNG ON TOP BEKERJA SAMA DENGAN PMI / YAYASAN THALASSAEMIA INDONESIA / DAN YAYASAN PUTRI INDONESIA / MENYELENGGARAKAN ACARA YANG BERTAJUK LOVE DONATION 2012 //

Package

SOBAT KAMPUS / PADA TANGGAL SEBELAS DAN DUA BELAS FEBRUARI LALU / DIADAKAN LOVE DONATION 2012 / YANG BERTUJUAN UNTUK MEMBANTU PENYEDIAAN DARAH UNTUK RUMAH SAKIT-RUMAH SAKIT // SERTA MEMBANGUN KESADARAN MASYARAKAT / TERHADAP BAHAYA PENYAKIT THALASSAEMIA YANG DAPAT MENYERANG SIAPAPUN // ACARA INI MERUPAKAN KEGIATAN DONOR DARAH / DAN PENGUMPULAN DONASI BAGI PENDERITA THALASSAEMIA // IVEN INI JUGA MENAMPILKAN TALKSHOW YANG MEMBAHAS THALASSAEMIA // ACARA INI BERLANGSUNG DARI JAM SATU SIANG SAMPAI JAM LIMA SORE / BERLOKASI DI GRAND INDONESIA / JAKARTA //

THALASSAEMIA MERUPAKAN PENYAKIT KETURUNAN / YANG SEBAGIAN BESAR PENDERITANYA MERUPAKAN ANAK-ANAK USIA NOL SAMPAI DELAPAN BELAS TAHUN //

DIPERKIRAKAN SATU DARI SEPULUH ORANG INDONESIA MEMBAWA GEN PENYAKIT INI  
// SAMPAI SAAT INI / BELUM ADA OBAT YANG DAPAT MENYEMBUHKAN PENYAKIT  
THALASSAEMIA SECARA TOTAL // PENGOBATAN PALING OPTIMAL BARU SEBATAS  
TRANSFUSI DARAH SEUMUR HIDUP / DAN MEMPERTAHANKAN KADAR HEMOGLOBIN  
DALAM DARAH AGAR TIDAK BERKURANG // KARENA ITU DIBUTUHKAN BANYAK DARAH  
/ AGAR PENDERITA DAPAT BERTAHAN //

Wawancara

Eva Andari (Project Officer)

Charles Bonar Sirait (Presenter / Duta Thalassaemia)

Niken (Mahasiswi)

Closing

SOBAT KAMPUS / DIHARAPKAN DENGAN DIADAKAN ACARA INI / KITA DAPAT LEBIH  
WASPADA TERHADAP BAHAYA THALASSAEMIA // DAN LEBIH MAU BERBAGI /  
KHUSUSNYA JIKA ADA KEGIATAN DONOR DARAH DI KAMPUS KITA //

TIM LIPUTAN HALLO KAMPUS REZA / ARI / DAN SAMODRO MELAPORKAN //

Tema

KEAMANAN MAHASISWI DI TRANSPORTASI

Anchor/ Lead

SOBAT KAMPUS / MASIH INGETKAN KEJADIAN PEMERKOSAAN TERHADAP TEMAN-TEMAN KITA / TERUTAMA BAGI MAHASISWI YANG MENJADI KORBAN / JADI BAGAIMANA CARA MENGANTISIPASINYA //

Package

SOBAT KAMPUS / DI KOTA-KOTA BESAR SEPERTI JAKARTA DAN SEKITARNYA/ AKTIFITAS SEHARI-SEHARI SEAKAN TIDAK ADA HABISNYA // UNTUK MENUNJANG AKTIFITAS KITA SEHARI-SEHARI TENTUNYA KITA MEMERLUKAN SARANA ANGKUTAN UMUM YANG AMAN // SALAH SATU ANGKUTAN UMUM ITU ADALAH ANGKUTAN KOTA YANG BIASA KITA KENAL DENGAN NAMA ANGKOT // SELAIN BIAYANYA RELATIF MURAH / ANGKOT JUGA BEROPERASI DIDERAH DIMANA BIS-BIS BESAR TIDAK BISA MENJANGKAUNYA // TAPI BANYAKNYA ANGKOT BEROPERASI TERKADANG MENYEBABKAN BANYAK ANGKOT SEPI PENUMPANG // NAH PADA ANGKOT YANG SEPI INILAH TERKADANG TERJADI TINDAK KEJAHATAN //

AGAR KITA TERHINDAR DARI KEJADIAN-KEJADIAN KRIMINALITAS DI DALAM ANGKUTAN UMUM // KITA ADA BAIKNYA TETAP MENILAI LAYAK ATAU TIDAKNYA ANGKUTAN UMUM ITU KITA GUNAKAN JASANYA // APABILA MEMANG TIDAK LAYAK SEBAIKNYA KITA MENGHINDAR DAN Mencari angkutan umum lainnya // LALU APABILA DIDALAM ANGKUTAN UMUM ITU PENUMPANGNYA SEMUA LAKI-LAKI SEBAIKNYA JANGAN DIGUNAKAN KHUSUSNYA BAGI SOBAT KAMPUS WANITA //

Wawancara

Putri (mahasiswi) -> kerudung hitam

Devi (mahasiswi) -> kerudung putih

Rohmani (supir angkot)

Soepartono (inspektur dua, polantas)

Closing

NAH SOBAT KAMPUS / SEMOGA LIPUTAN INI DAPAT MEMBERIKAN PELAJARAN YANG  
BERHARGA BAGI KITA // SEMUA TINDAK KEJAHATAN BISA DICEGAH ASALKAN KITA  
TIDAK MEMBERI KESEMPATAN //

TIM LIPUTAN HALLO KAMPUS / ERRY /REZHA / SAMUDRA MELAPORKAN //

Tema

SAS 1ST ANNIVERSARY

Anchor / Lead

SOBAT KAMPUS / PADA TANGGAL SEBELAS FEBRUARI LALU // TEMAN-TEMAN KITA YANG TERGABUNG DALAM TIM TARI SHUFFLE BERNAMA SUPER ATTACK SHUFFLE ATAU SAS / MERAYAKAN ULANG TAHUN PERTAMA MEREKA DI JAKARTA //

Package

BERTEMPAT DI GEDUNG SELAPA POLRI / CIPUTAT / JAKARTA SELATAN // ACARA INI MENAMPILKAN TUJUH PULUH TIM DANCE DARI BERBAGAI DAERAH // EMPAT PULUH TIM DIANTARANYA MEMPEREBUTKANKAN HADIAH UTAMA BERUPA UANG TUNAI SENILAI LIMA RATUS RIBU RUPIAH // SELAIN MENAMPILKAN SHUFFLE DANCE / PADA ACARA INI JUGA MENAMPILKAN TIM DANCE DENGAN STYLE BERBEDA / SEPERTI ROBOTIC / JUMPSTYLE / HIP-HOP / DAN LIQUID // TURUT MERAMAIKAN ACARA INI / HADIR PULA BINTANG TAMU-BINTANG TAMU SEPERTI CAKRA BUANA SHUFFLE / DJ NEWO CYBER / DOMIKADO / DAN BANYAK LAGI // SELAIN MENAMPILKAN KOMPETISI / DI ACARA INI JUGA MENAMPILKAN KOLABORASI ANTAR STYLE // SEPERTI PENAMPILAN HIP-HOP DI GABUNGAN DENGAN SHUFFLE / DAN ROBOTIC DENGAN LIQUID // MESKI DI LUAR GEDUNG / HUJAN TURUN DARI SORE SAMPAI MALAM / HAL INI TIDAK MENGURUNGKAN NIAT PENGUNJUNG UNTUK DATANG DAN MENDUKUNG TIM MEREKA // MEREKA TETAP ANTUSIAS MERAMAIKAN ACARA INI // ACARA YANG BERLANGSUNG DARI PUKUL SEBELAS SIANG SAMPAI PUKUL DUA BELAS MALAM INI / DI TUTUP DENGAN PENAMPILAN SEXY DANCER //

Wawancara

Keya (Ketua Pelaksana Acara)

Closing

DEMIKIAN SOBAT KAMPUS / SEMOGA DENGAN LIPUTAN TADI // TEMAN-TEMAN BISA  
BERAKTIFITAS POSITIF SEPERTI BELAJAR LIQUID / ATAUPUN MEMBENTUK TIM DANCE  
SENDIRI // AGAR KELAK DAPAT TAMPIL SEPERTI MEREKA //

TIM LIPUTAN HALLO KAMPUS REZA / ARI / DAN SAMODRO MELAPORKAN

Lampiran-5.  
COMPANY PROFILE CAHAYA TELEVISI INDONESIA  
(FORMAT DVD)



**CTV**  
BALI  
channel 26 UHF / 511 Mhz

**Cahaya Televisi Banten**  
Cahaya Bagi Keluarga

**PT. CAHAYA TELEVISI INDONESIA**  
Jl. Wana Mulya No. 7, Karang Mulya  
Tangerang, Banten  
Tlp. 021-73457252, Fax. 021-73457251  
website: [www.cahayabanten.tv](http://www.cahayabanten.tv)

**COMPANY PROFILE**

Cahaya Televisi Banten merupakan televisi pertama dibanten yang dipancarkan melalui gelombang 26 UHF / 511 Mhz.

Pemancar, stasiun dan kantor operasional menyatu sebagai sebuah kesungguhan untuk menjadi media informasi dan hiburan bagi keluarga, yang membawa pencerahan dan kemajuan.



**CTV**  
BALI  
channel 26 UHF / 511 Mhz

**Cahaya Televisi Banten**  
Cahaya Bagi Keluarga

**PT. CAHAYA TELEVISI INDONESIA**  
Jl. Wana Mulya No. 7, Karang Mulya  
Tangerang, Banten  
Tlp. 021-73457252, Fax. 021-73457251  
website: [www.cahayabanten.tv](http://www.cahayabanten.tv)

**PROFIL PEMIRSA**

Profil Permira:

- Pra Sekolah
- Menikah
- Profesional dengan daya beli menengah ke atas
- Menginginkan informasi dan hiburan yang bisa memberi pengaruh positif terhadap kehidupan berkeluarga



**Cahaya Televisi Banten**  
*Cahaya Bagi Keluarga*

PT. CAHAYA TELEVISI INDONESIA  
Jl. Wana Mulya No. 7, Karang Mulya  
Tangerang, Banten  
Tlp. 021-73457252, Fax. 021-73457251  
website: [www.cahayabanten.tv](http://www.cahayabanten.tv)

INDONESIA  
INDAH **JANGKAUAN SIARAN**

Meliputi Propinsi Banten yang terdiri dari kota tangerang,  
kabupaten tangerang, kabupaten serang, kota cilegon,  
Kabupaten lebak, kabupaten pandeglang dan jakarta,  
bogor, depok serta bekasi.



**Cahaya Televisi Banten**  
*Cahaya Bagi Keluarga*

PT. CAHAYA TELEVISI INDONESIA  
Jl. Wana Mulya No. 7, Karang Mulya  
Tangerang, Banten  
Tlp. 021-73457252, Fax. 021-73457251  
website: [www.cahayabanten.tv](http://www.cahayabanten.tv)

**PROGRAM UNGGULAN**

