



LAMPIRAN-LAMPIRAN



**KUESIONER PENELITIAN SKRIPSI
PROGRAM STUDI KESEHATAN
MASYARAKAT FAKULTAS ILMU – ILMU
KESEHATAN UNIVERSITAS ESA UNGGUL
Jalan Arjuna Utara No. 9 Kebon Jeruk Jakarta Barat**

Informed Consent

Persetujuan menjadi Responden

Selamat Pagi/Siang/Sore

Perkenalkan nama Saya Dwina Octaviarini S. mahasiswi S1 ekstensi 2017 Peminatan Keselamatan Kesehatan Kerja, Fakultas Kesehatan Masyarakat, Universitas Esa Unggul, Saya bermaksud melakukan penelitian mengenai “Gambaran *Musculoskeletal Disorder* (MSDs) Pada Karyawan Jahit CV X Kecamatan Cibinong Tahun 2019”. Penelitian ini dilakukan sebagai tahap akhir dalam penyelesaian studi di Fakultas Kesehatan Masyarakat Universitas Esa Unggul.

Saya berharap Ibu/Bapak bersedia untuk menjadi responden dalam penelitian ini dimana akan dilakukan pengisian angket dan pemotretan posisi duduk yang terkait dengan penelitian. Semua informasi yang Saudara berikan terjamin kerahasiaannya.

Setelah Ibu membaca maksud dan kegiatan penelitian diatas, maka saya mohon untuk mengisi nama dan tanda tangan dibawah ini.

Saya setuju untuk ikut serta dalam penelitian ini.

Nama : _____

Tanda tangan : _____

Terima kasih atas kesediaan Ibu/Bapak untuk ikut serta di dalam penelitian ini.

PENJELASAN SEBELUM PERSETUJUAN (PSP)

Judul Penelitian : Gambaran *Musculoskeletal Disorder* (MSDs) Pada Karyawan Jahit CV X Kecamatan Cibinong Tahun 2019

Tujuan umum : Mengetahui Gambaran Musculoskeletal Disorder (MSDs) Pada Karyawan Jahit CV X Kecamatan Cibinong Tahun 2019.

Perlakuan yang diterapkan pada subjek :

responden pada penelitian ini diminta untuk mengisi kuesioner perihal umur, jenis kelamin, dan lokasi pada bagian tubuh yang nyeri, serta dilakukan penimbangan berat badan dan juga pengukuran tinggi badan, serta responden di foto pada saat bekerja, dan dihitung pergerakan berulang yang dilakukan oleh responden saat bekerja.

Kerahasiaan

Data yang diambil akan dipublikasikan secara terbatas tanpa menyebutkan nama, alamat, nomor telepon atau identitas penting lainnya yang dianggap rahasia. Oleh karena itu kerahasiaan responden akan sangat dijaga dalam proses penelitian ini. Data yang diambil akan disimpan selama 1 tahun, setelah itu data akan dimusnahkan.

Bahaya potensial

Tidak ada bahaya potensial yang diakibatkan oleh keterlibatan responden sebagai subjek dalam penelitian ini, oleh karena dalam penelitian ini tidak dilakukan intervensi apapun melainkan hanya wawancara dan kuesioner.

Demikian penjelasan ini peneliti sampaikan dan segala informasi yang berikan akan dirahasiakan dan hanya digunakan untuk bahan penelitian saja. Atas segala partisipasi ibu/bapak, saya ucapkan banyak terimakasih.

Jakarta, 21 Juni 2019

(Dwina Octaviarini S.)

KUESIONER PENELITIAN

STUDI DESKRIPTIF

**GAMBARAN *MUSCULOSKELETAL DISORDER* (MSDs) PADA
KARYAWAN JAHIT CV X KECAMATAN CIBINONG TAHUN 2019**

Oleh:

Nama : Dwina Octaviarini Salim

NIM : 20170301036

Nama :
Usia : Tahun
Jenis Kelamin : P / L
Berat Badan : Kg
Tinggi Badan : Cm

Gambar ini digunakan untuk mengisi pertanyaan pada tabel setelah lembar gambar dibawah ini

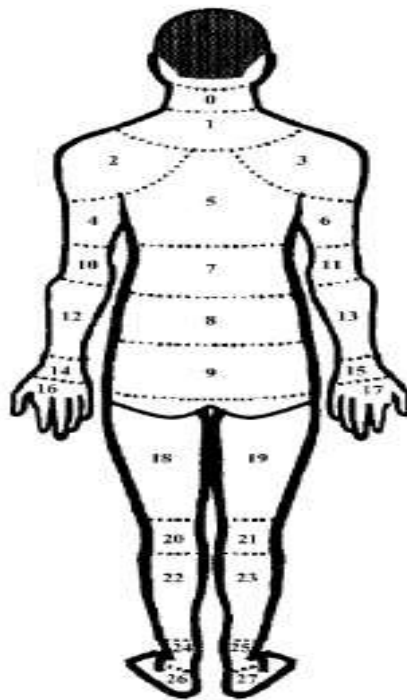

Sumber: Tarwaka 2010

Isilah tabel dibawah ini, beri tanda silang (x) sesuai dengan rasa sakit yang dirasa dengan keterangan:

- 0 : Tidak Sakit
 1 : Sakit Ringan (sakit masih bisa ditahan, aktivitas tidak terganggu contoh: seperti gatal, nyut-nyutan, seperti tersetrum)
 2 : Sakit Sedang (mengganggu aktivitas fisik contoh: kram, kaku, terasa ditusuk-tusuk)
 3 : Sangat Sakit (tidak dapat melakukan aktivitas secara mandiri)

NO	Lokasi Rasa Sakit	Scoring			
		0	1	2	3
0	Leher Atas				
1	Tengkuk				
2	Bahu Kiri				
3	Bahu Kanan				
4	Lengan Atas Kiri				
5	Punggung				
6	Lengan Atas Kanan				
7	Pinggang				
8	Pinggul				
9	Bokong				
10	Siku kiri				
11	Siku kanan				
12	Lengan Bawah Kiri				
13	Lengan Bawah				

NO	Lokasi Rasa Sakit	Scoring			
		0	1	2	3
	Kanan				
14	Pergelangan Tangan Kiri				
15	Pergelangan Tangan Kanan				
16	Tangan Kiri				
17	Tangan Kanan				
18	Paha Kiri				
19	Paha Kanan				
20	Lutut Kiri				
21	Lutut Kanan				
22	Betis Kiri				
23	Betis Kanan				
24	Pergelangan Kaki Kiri				
25	Pergelangan Kaki Kanan				
26	Kaki Kiri				
27	Kaki Kanan				

OUTPUT SPSS

Case Processing Summary

	Cases					
	Valid		Missing		Total	
	N	Percent	N	Percent	N	Percent
Usia pekerja * Keluhan Musculoskeletal	26	100.0%	0	.0%	26	100.0%
Jenis Kelamin * Keluhan Musculoskeletal	26	100.0%	0	.0%	26	100.0%
Indeks Massa Tubuh * Keluhan Musculoskeletal	26	100.0%	0	.0%	26	100.0%
Postur pekerja * Keluhan Musculoskeletal	26	100.0%	0	.0%	26	100.0%

Usia pekerja * Keluhan Musculoskeletal Crosstabulation

			Keluhan Musculoskeletal		Total
			Rendah	Sedang	
Usia pekerja	Tidak Beresiko	Count	5	7	12
		% within Usia pekerja	41.7%	58.3%	100.0%
	Beresiko	Count	10	4	14
		% within Usia pekerja	71.4%	28.6%	100.0%
Total		Count	15	11	26
		% within Usia pekerja	57.7%	42.3%	100.0%

Jenis Kelamin * Keluhan Musculoskeletal Crosstabulation

			Keluhan Musculoskeletal		Total
			Rendah	Sedang	
Jenis Kelamin	P	Count	4	1	5
		% within Jenis Kelamin	80.0%	20.0%	100.0%
	L	Count	11	10	21
		% within Jenis Kelamin	52.4%	47.6%	100.0%
Total		Count	15	11	26
		% within Jenis Kelamin	57.7%	42.3%	100.0%

Indeks Massa Tubuh * Keluhan Musculoskeletal Crosstabulation

			Keluhan Musculoskeletal		Total
			Rendah	Sedang	
Indeks Massa Tubuh	Tidak Beresiko	Count	12	11	23
		% within Indeks Massa Tubuh	52.2%	47.8%	100.0%
	Beresiko	Count	3	0	3
		% within Indeks Massa Tubuh	100.0%	.0%	100.0%
Total		Count	15	11	26
		% within Indeks Massa Tubuh	57.7%	42.3%	100.0%

Postur pekerja * Keluhan Musculoskeletal Crosstabulation

			Keluhan Musculoskeletal		Total
			Rendah	Sedang	
Postur pekerja	Sedang	Count	14	0	14
		% within Postur pekerja	100.0%	.0%	100.0%
	Tinggi	Count	1	11	12
		% within Postur pekerja	8.3%	91.7%	100.0%
Total	Count		15	11	26
	% within Postur pekerja		57.7%	42.3%	100.0%

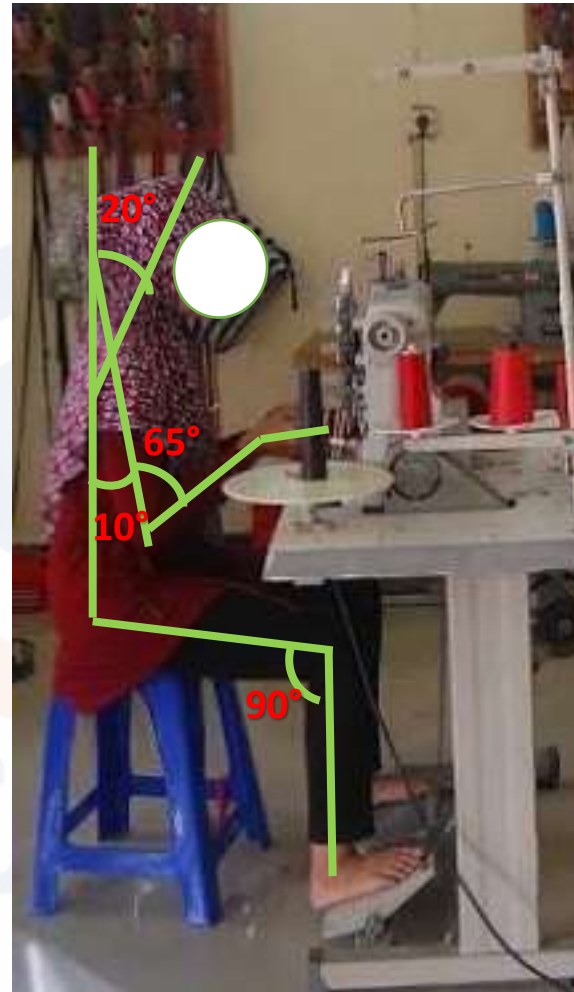

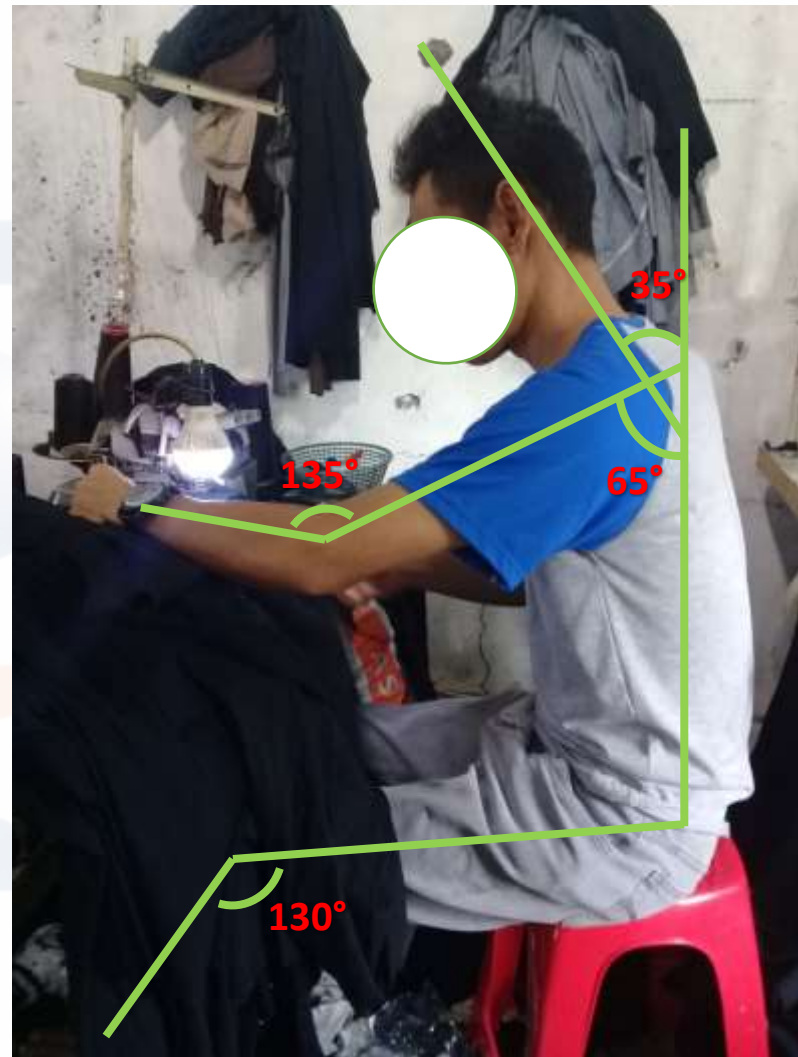
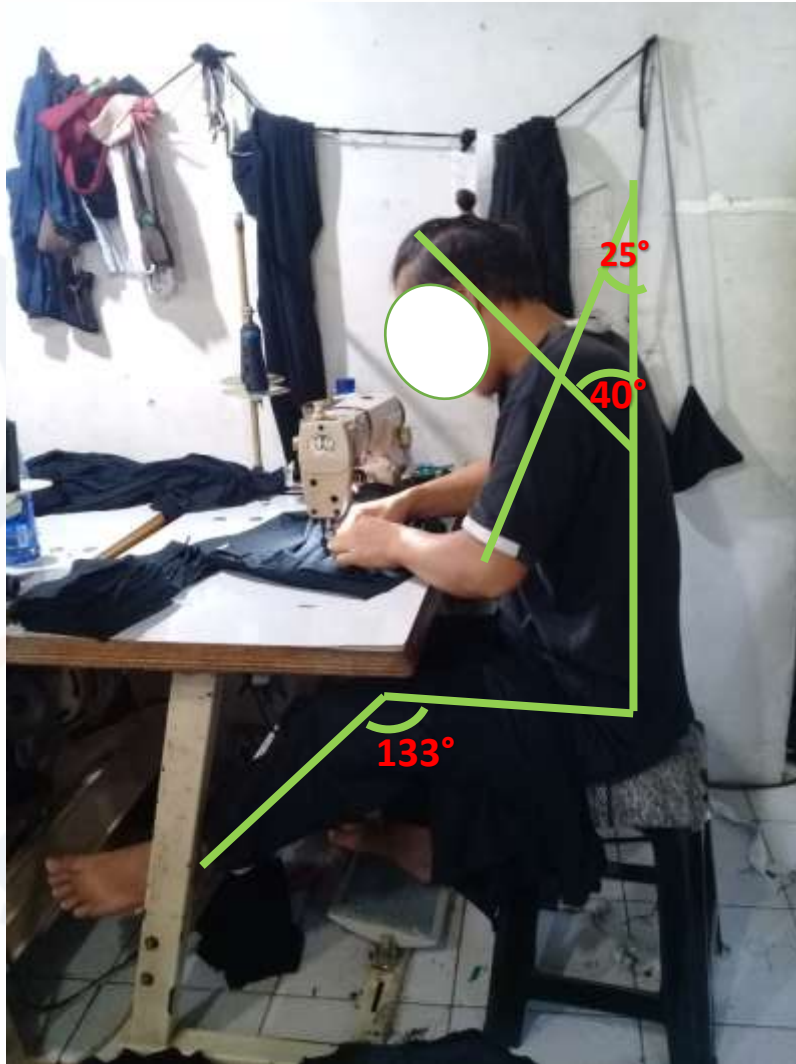

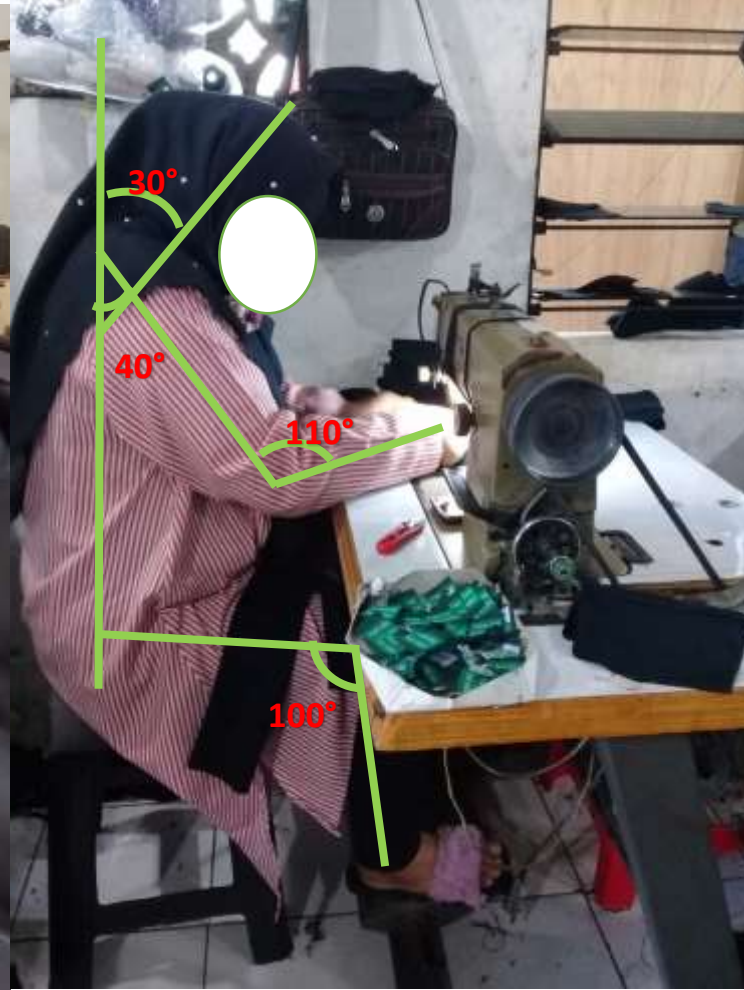

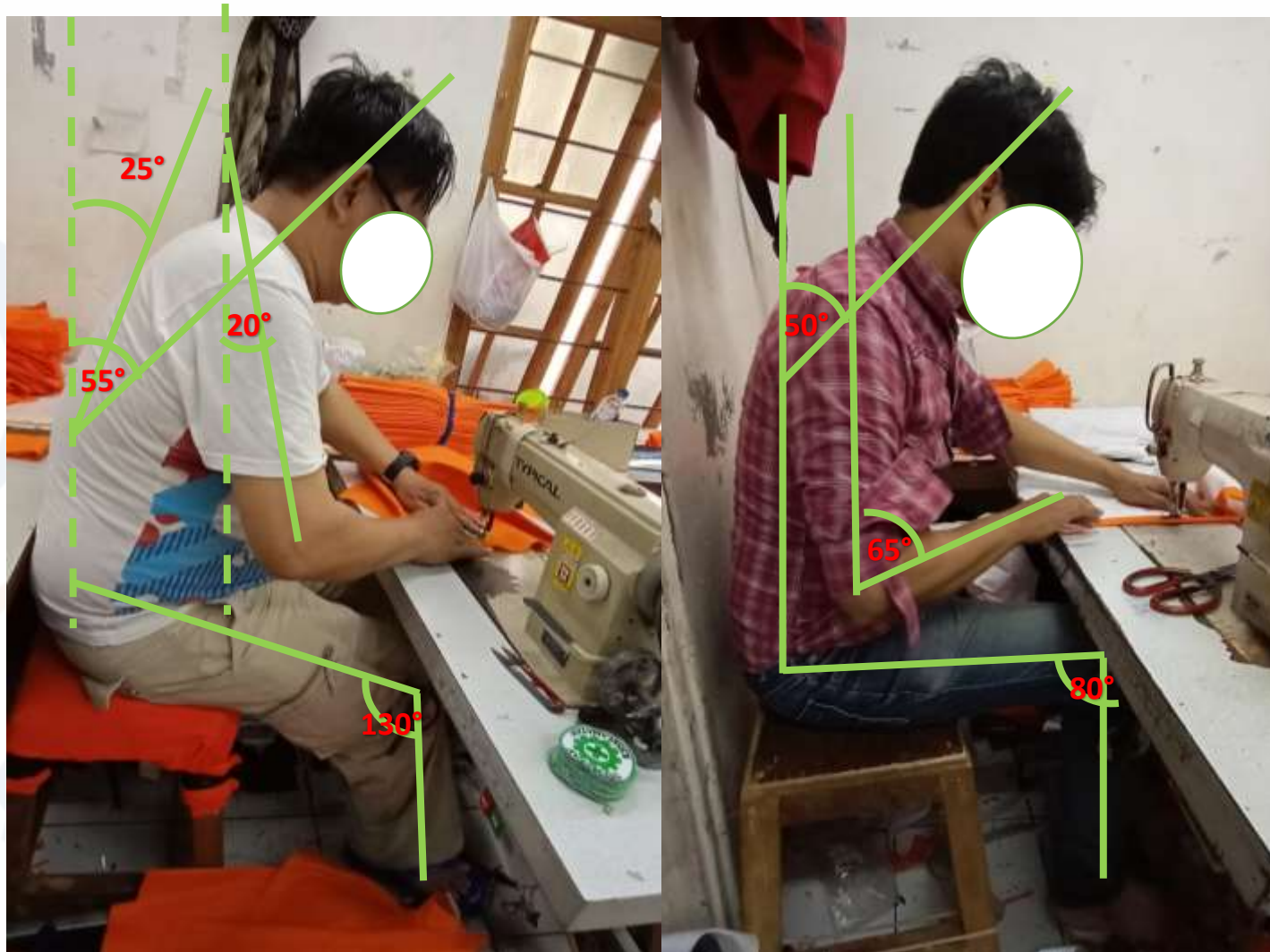

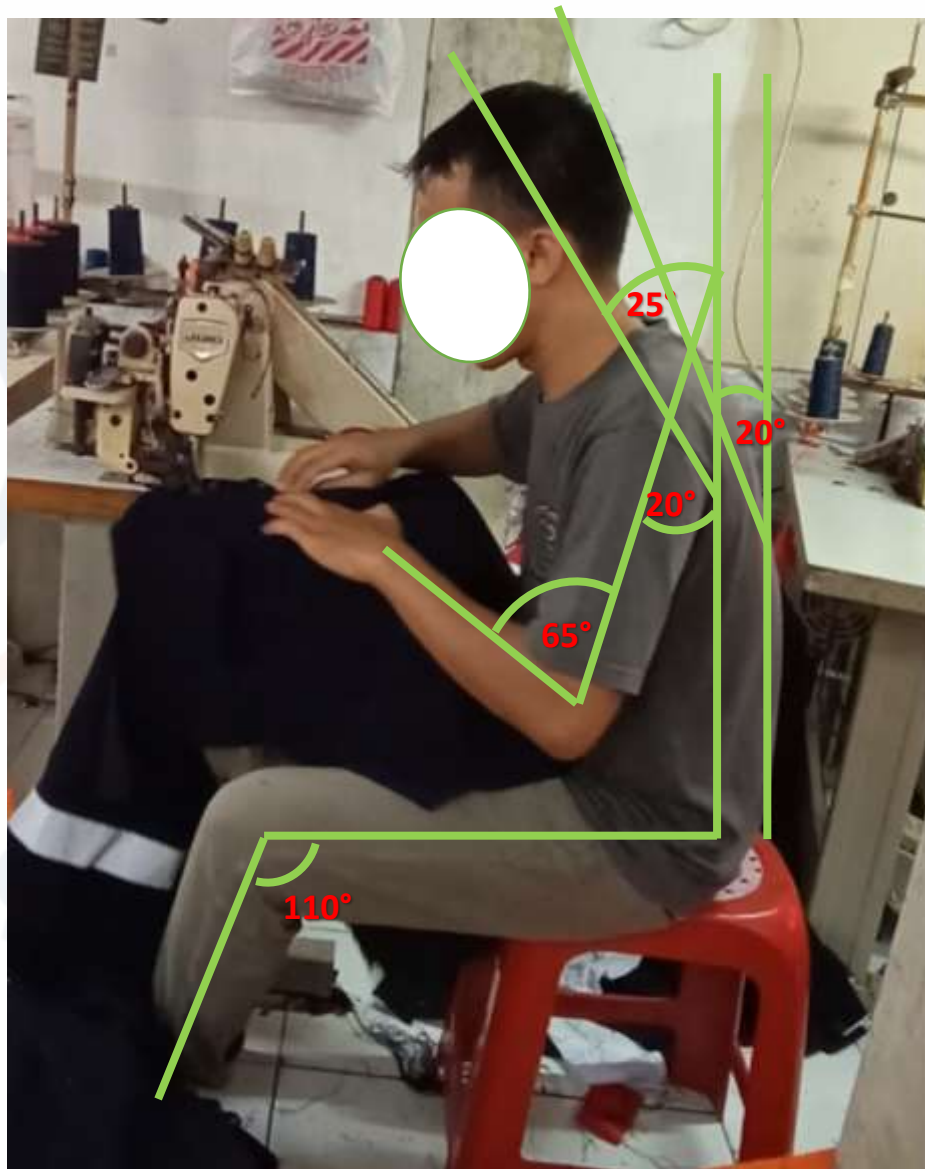

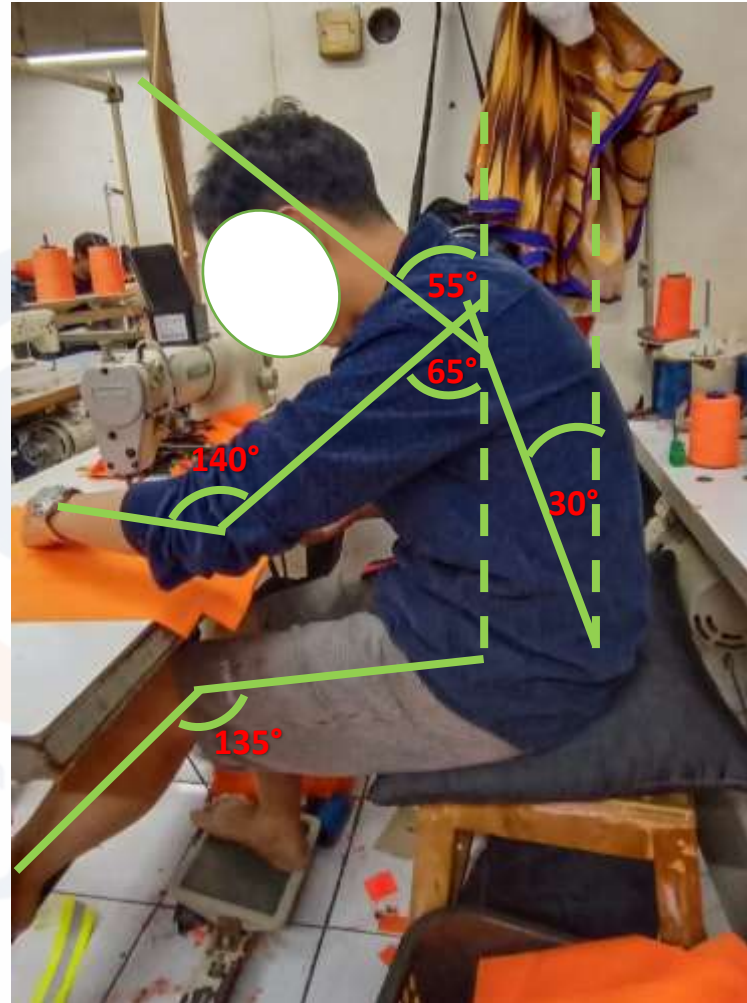
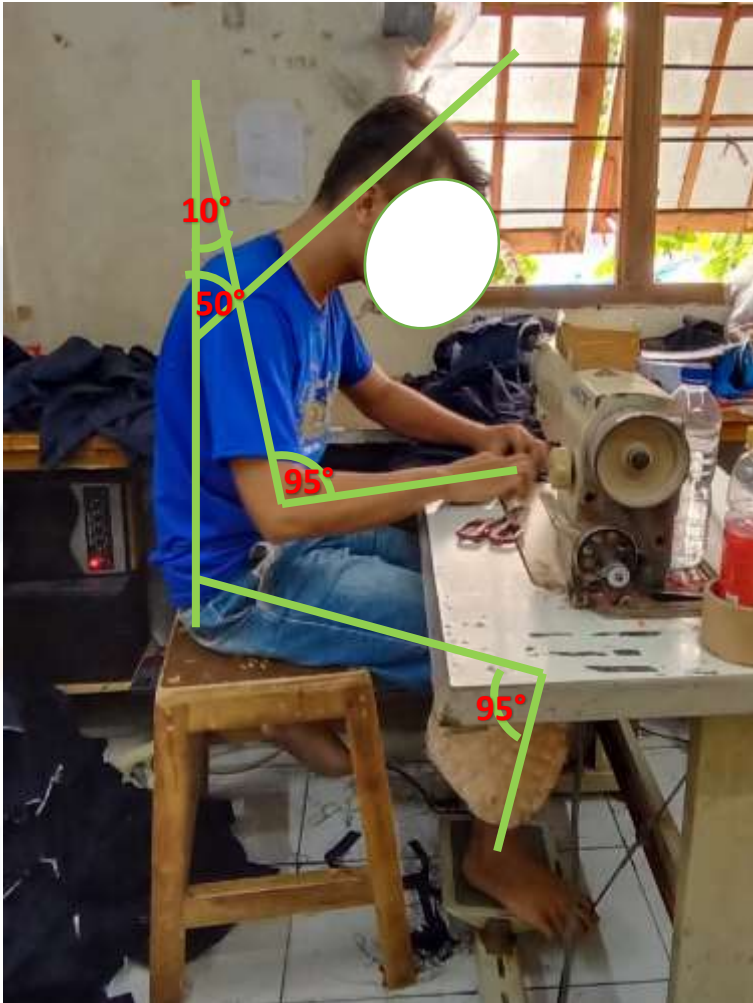

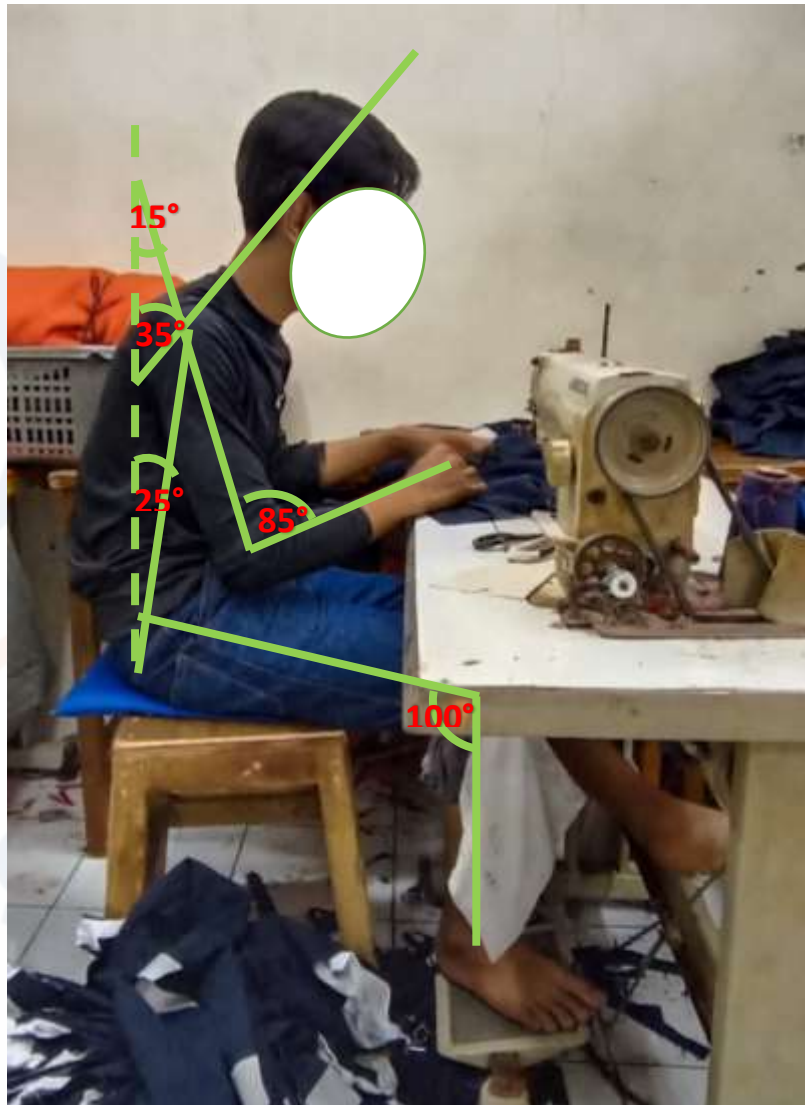

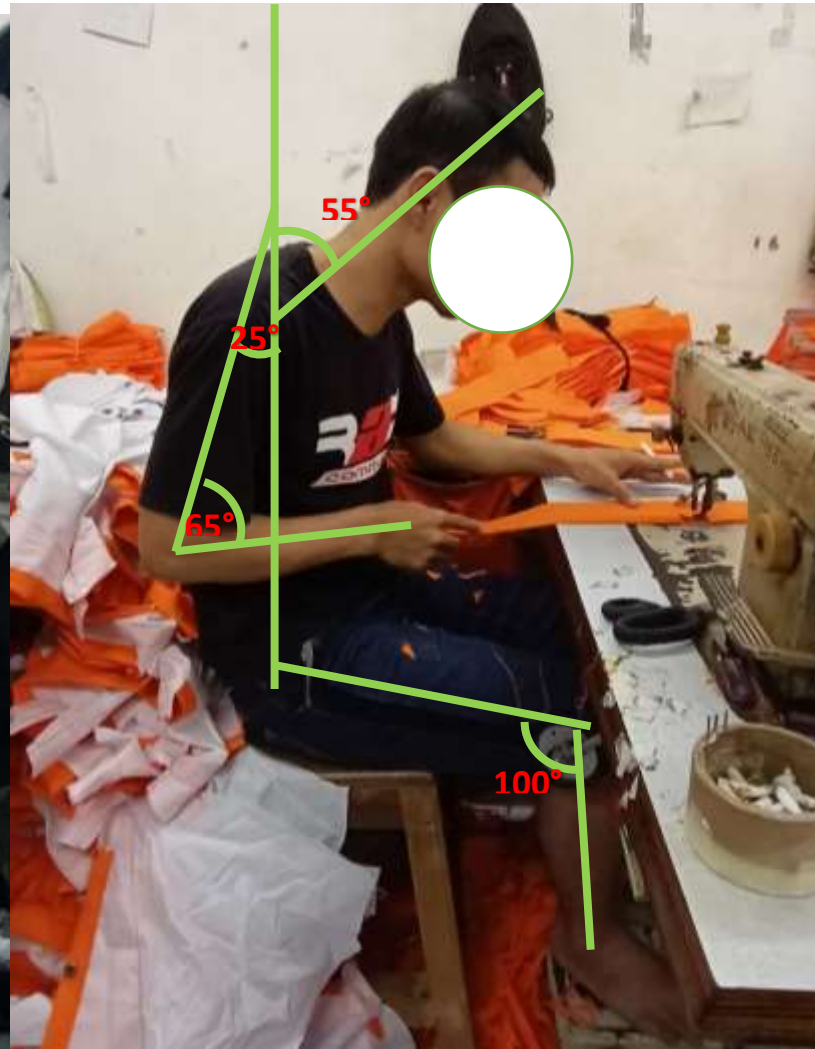



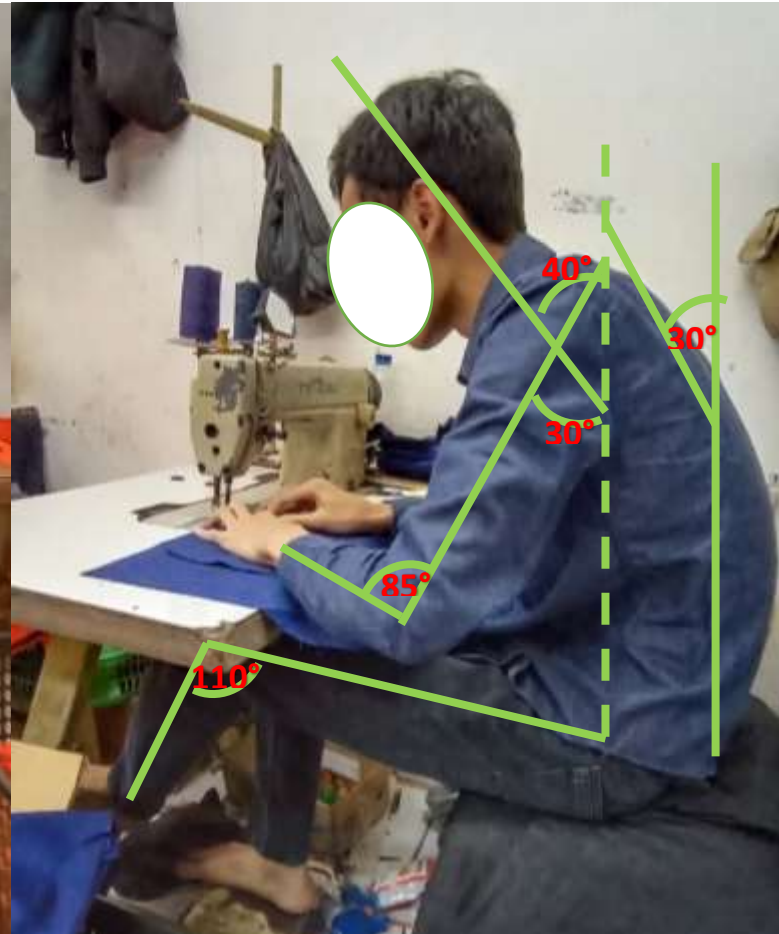

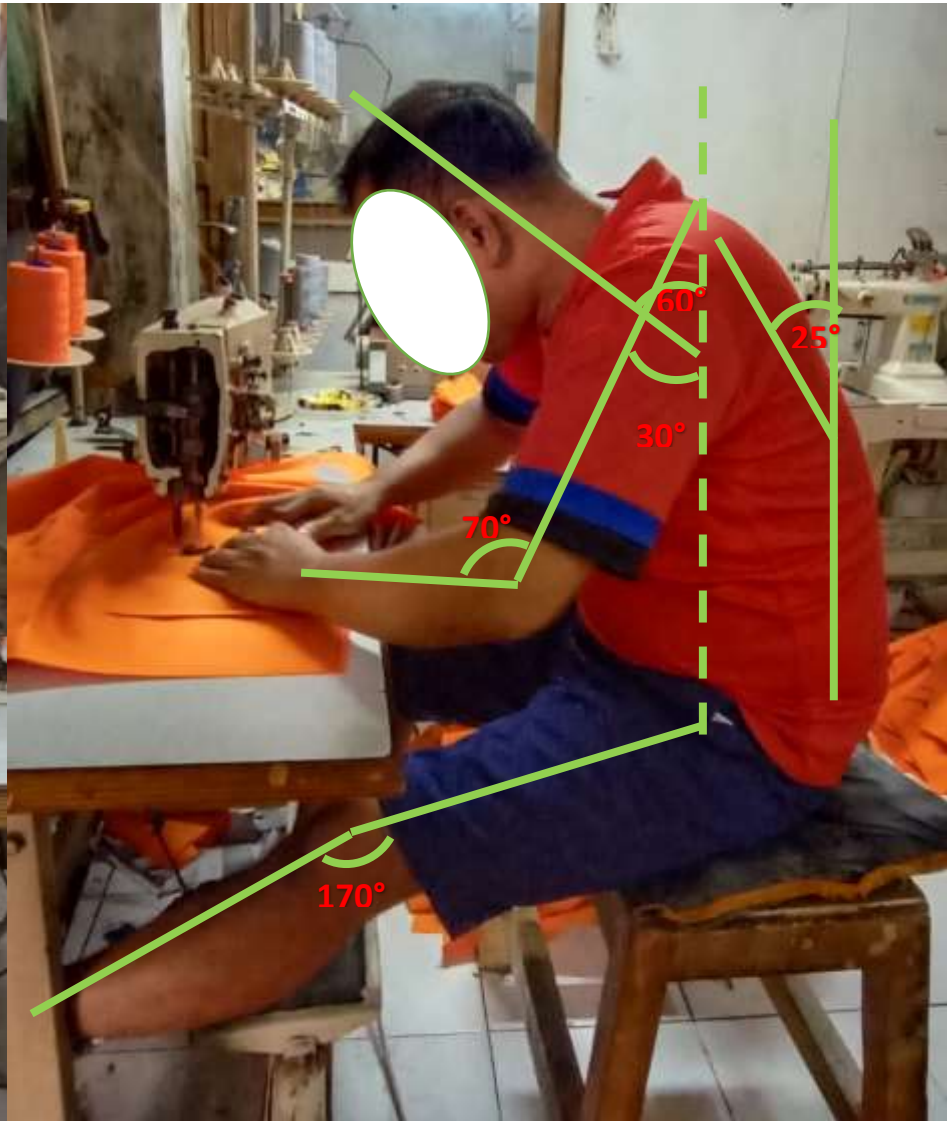

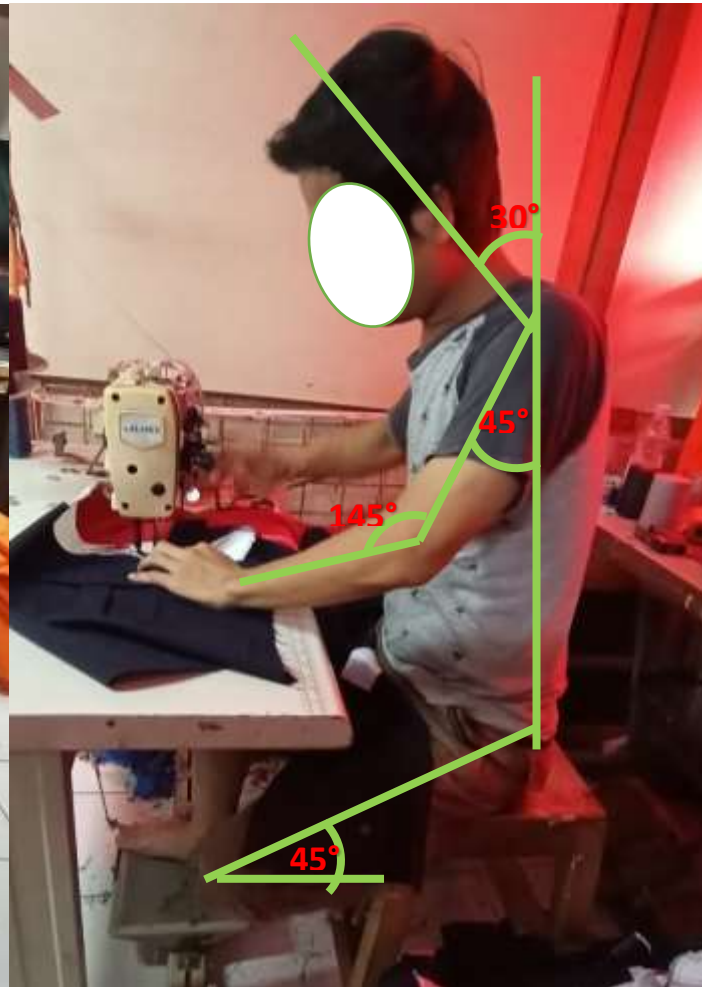

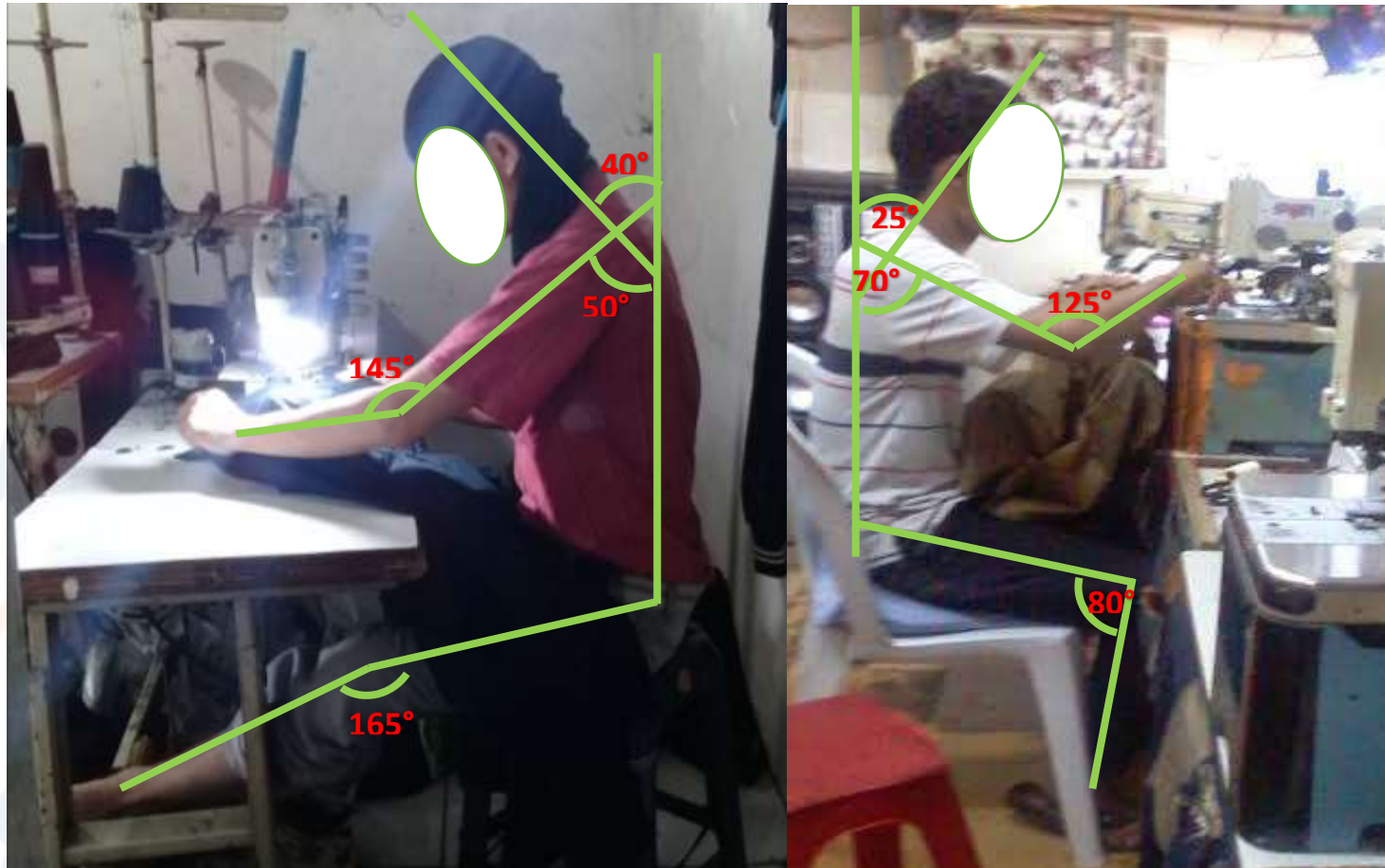

Nomor : 0238-19.244/DPKE-KEP/FINAL-EA/UEU/VII/2019

KETERANGAN LOLOS KAJI ETIK
ETHICAL APPROVAL

Komisi Etik Penelitian Universitas Esa Unggul dalam upaya melindungi hak asasi dan kesejahteraan subyek penelitian kesehatan, telah mengkaji dengan teliti protokol berjudul:

**GAMBARAN MUSCULOSKELETAL DISORDER (MSDs) PADA KARYAWAN JAHIT CV X
KECAMATAN CIBINONG TAHUN 2019**

Peneliti Utama : Dwina Octaviarini Salim
Pembimbing : Decy Situngkir, SKM., M.KKK.
Nama Institusi : Universitas Esa Unggul
dan telah menyetujui protokol tersebut di atas.

Jakarta, 6 Juli 2019

Ketua



Esa Unggul
Penegakan Kode Etik

Dr. Rokiah Kusumapradja, SKM., MHA

- *Ethical approval* berlaku satu tahun dari tanggal persetujuan.
- Peneliti berkewajiban
 1. Menjaga kerahasiaan identitas subyek penelitian
 2. Memberitahukan status penelitian apabila:
 - a. Setelah masa berlakunya keterangan lolos kaji etik, penelitian masih belum selesai, dalam hal ini *ethical approval* harus diperpanjang
 - b. Penelitian berhenti di tengah jalan
 3. Melaporkan kejadian serius yang tidak diinginkan (*serious adverse events*).
 4. Peneliti tidak boleh melakukan tindakan apapun pada subyek sebelum penelitian lolos kaji etik dan *informed consent*.