

LAMPIRAN

Menu Utama

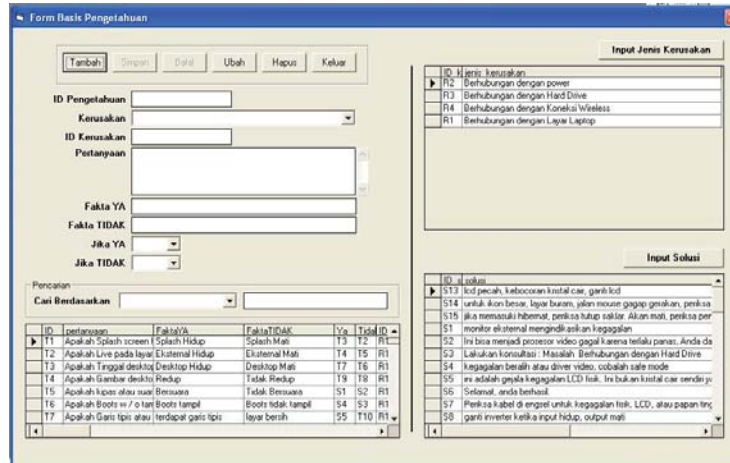

Menu Pengetahuan



Form set kerusakan

ID k	jenis kerusakan
R2	Berhubungan dengan power
R3	Berhubungan dengan Hard Drive
R4	Berhubungan dengan Koneksi Wireless
R1	Berhubungan dengan Layar Laptop

Form set solusi

ID s	solusi
S13	lcd pecah, kebocoran kristal cair, ganti lcd
S14	untuk ikon besar, layar buram, jalan mouse gagap gerakan, periksa p
S15	ika memasuki hibernat, periksa tutup saklar. Akan mati, periksa peng
S1	monitor eksternal mengindikasikan kegagalan
S2	Ini bisa menjadi prosesor video gagal karena terlalu panas. Anda dap.
S3	Lakukan konsultasi : Masalah Berhubungan dengan Hard Drive
S4	kepanalan beralih atau driver video, cobalah safe mode

Form Diagnosis > Pilih kerusakan

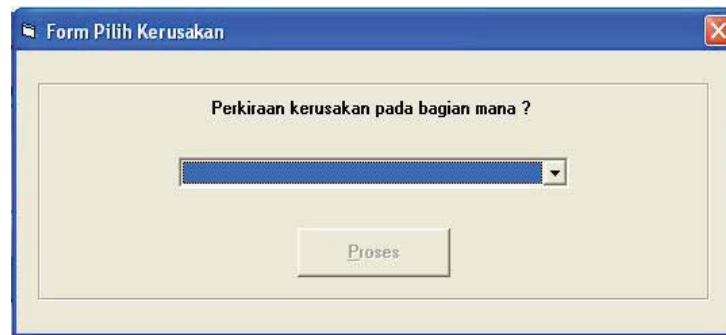

The screenshot shows a dialog box titled "Form Pilih Kerusakan". Inside the dialog, there is a question "Perkiraan kerusakan pada bagian mana ?" followed by a dropdown menu. Below the dropdown menu is a button labeled "Proses".

Form Diagnosis > Jawab Pertanyaan



The screenshot shows a dialog box titled "Form Diagnosis Kerusakan". Inside the dialog, there is a question "Apakah Splash screen hidup?". Below the question are two buttons labeled "Ya" and "Tidak". At the bottom right of the dialog is a button labeled "Selesai".

Form Diagnosis > Jawab Pertanyaan> Hasil diagnosis



Form Hasil Diagnosis

Hasil Diagnosis dan Cara Mengatasinya :

ini adalah gejala kegagalan LCD fisik. Ini bukan kristal cair sendiri yang gagal, namun transistor yang mengontrol memelintir mereka untuk piksel individu atau baris alamat keseluruhan. Kegagalan titik piksel tidak harus flek hitam mati, mereka bisa gagal "hidup" juga, berarti Anda akan selalu memiliki titik merah, hijau atau biru, yang lebih menjengkelkan daripada hitam pada desktop putih.

Selesai