

LAMPIRAN 24 : ADDENDUM SURAT KEPUTUSAN DIREKTUR UTAMA RSUP FATMAWATI  
NOMOR : HK.OO.07.1. 1227 TANGGAL : 30 DESEMBER 2009

TENTANG

STRUKTUR ORGANISASI INSTALASI REKAM MEDIS DAN INFORMASI KESEHATAN

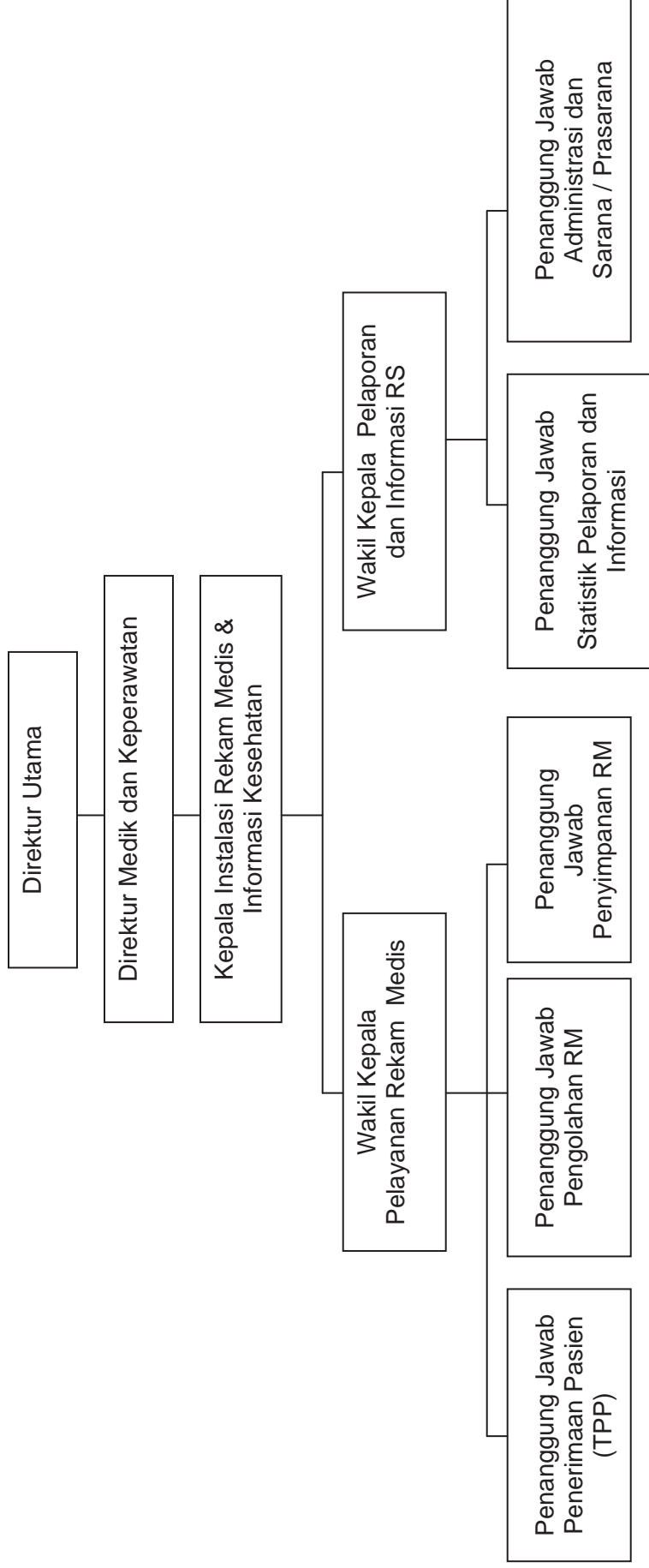

**PEDOMAN WAWANCARA DENGAN KEPALA INSTALASI REKAM MEDIS  
DAN INFORMASI KESEHATAN**

1. Adakah kebijakan dan Prosedur dalam melaksanakan pendaftaran pasien di Instalasi Rekam Medik dan Informasi Kesehatan?
2. Mengacu pada pedoman yang berasal dari mana kebijakan dan prosedur pendaftaran pasien tersebut?
3. Apakah di RSUP Fatmawati masih terjadi multi nomor rekam medis?
4. Apa sebabnya masih terjadi multi nomor rekam medis?
5. Apakah dilakukan monitoring dan evaluasi secara priodiik untuk mengatasi multi nomor rekam medis?
6. Apakah ada rencana pengembangan dengan sistem pendaftaran di RSUP Fatmawati?

**PEDOMAN WAWANCARA DENGAN PETUGAS TPP  
( TEMPAT PENDAFTARAN PASIEN )**

1. Sistem penomoran apa yang dipakai di RSUP Fatmawati?
2. Apakah di RSUP Fatmawati masih terjadi multi nomor rekam medis?
3. Apa sebabnya masih terjadi multi nomor rekam medis?
4. Apabila ditemukan multi nomor rekam medis bagaimana cara menggabungkan nomor tersebut?
5. Setelah digabungkan apakah salah satu nomor yang tidak dipakai tersebut dipakai kembali?

## LEMBARAN OBSERVASI

Beri tanda ( x ) untuk mengisi lembar check list ini

<b>NO</b>	<b>DAFTAR PERTANYAAN</b>	<b>YA</b>	<b>TIDAK</b>
1	Multi nomor rrekam medis disebabkan petugas rekam medis kurang teliti dalam melakukan wawancara kepada pasien		
2	Multi nomor rekam medis disebabkan karena penulisan tanggal lahir yang berbeda		
3	Multi nomor rekam medis disebabkan pada saat pasien berobat pertama kali menulis nama panggilan, setelah berobat kembali pasien tersebut menyebut nama lengkap. Setelah di cari nama pasien tersebut tidak ada maka petugas membuat kembali nomor rekam medis pasien		
4	Multi nomor rekam medis disebabkan sistem komputerisasi error.		