

LAMPIRAN

Pedoman Wawancara

TINJAUAN PROSEDUR PENDAFTARAN PASIEN RAWAT INAP

1. Apakah RSUD Bhakti Asih Tangerang memiliki SPO khusus pendaftaran pasien Rawat Inap ?
2. Bagaimana pelaksanaan SPO pendaftaran pasien rawat inap di RSUD Bhakti Asih Tangerang?
3. Adakah kendala – kendala mengenai kebijakan SNARS terhadap pelayanan pendaftaran pasien di RS Bhakti Asih
4. Apakah SPO Pendaftaran pasien rawat inap di RS Bhakti Asih sudah sesuai dengan ketentuan di rumah sakit ?
5. Adakah keterkaitan SPO Pendaftaran pasien dengan Standar Nasional Akreditasi Rumah Sakit ?

SOP PENDAFTARAN RAWAT INAP

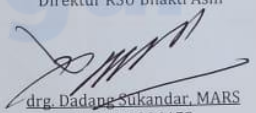
Pendaftaran Pasien Rawat Inap dengan BPJS			
 BHAKTI ASIH	NO. DOKUMEN : 004/Jangmed-RM/IX/2016	NO. REVISI : A	HALAMAN : 1 dari 2
	STANDAR PROSEDUR OPERASIONAL	TANGGAL TERBIT 10 September 2016	Ditetapkan oleh : Direktur RSU Bhakti Asih  drg. Dadang Sukandar, MARS NIP. 080306453
PENGERTIAN	Merupakan tahapan dalam memberikan pelayanan pendaftaran rawat inap pasien BPJS baik Kesehatan, Ketenagakerjaan, TASPEN maupun Jasaraharja.		
TUJUAN	Agar pelayanan pendaftaran rawat inap pasien BPJS Kesehatan, Ketenagakerjaan, TASPEN maupun Jasaraharja sesuai dengan ketentuan yang berlaku.		
KEBIJAKAN	1. Permenkes RI no 28 tahun 2014 tentang Pedoman Pelaksanaan JKN 2. SK Direktur no 004/KEP-DIR/RSBA/I/2014 tentang Kebijakan Rekam Medis di Rumah Sakit Bhakti Asih 3. SK Direktur no 50/Kep-Dir/RSUBA/IV/2015 tentang Pedoman Pelayanan Instalasi Rekam Medis dan Informasi Kesehatan Rumah Sakit Bhakti Asih		
PROSEDUR	1. Minta formulir pengantar rawat inap yang sudah diisi oleh dokter 2. Periksa riwayat kunjungan pada hari tersebut, apabila ditemukan kunjungan di tanggal yang sama : <ol style="list-style-type: none"> Apabila ditemukan kunjungan poli kedua dalam satu tanggal, arahkan ke IGD dengan pembayaran tunai, rawat inap bisa menggunakan BPJS Apabila ditemukan kunjungan IGD kedua dalam satu tanggal, arahkan ke IGD dengan pembayaran tunai, untuk rawat inap bisa menggunakan BPJS Apabila kunjungan ke poli spesialis dengan BPJS dan perlu rawat inap, pasien langsung didaftarkan rawat inap dengan BPJS Apabila kunjungan ke poli umum/spesialis dengan perorangan didaftarkan ke IGD 		

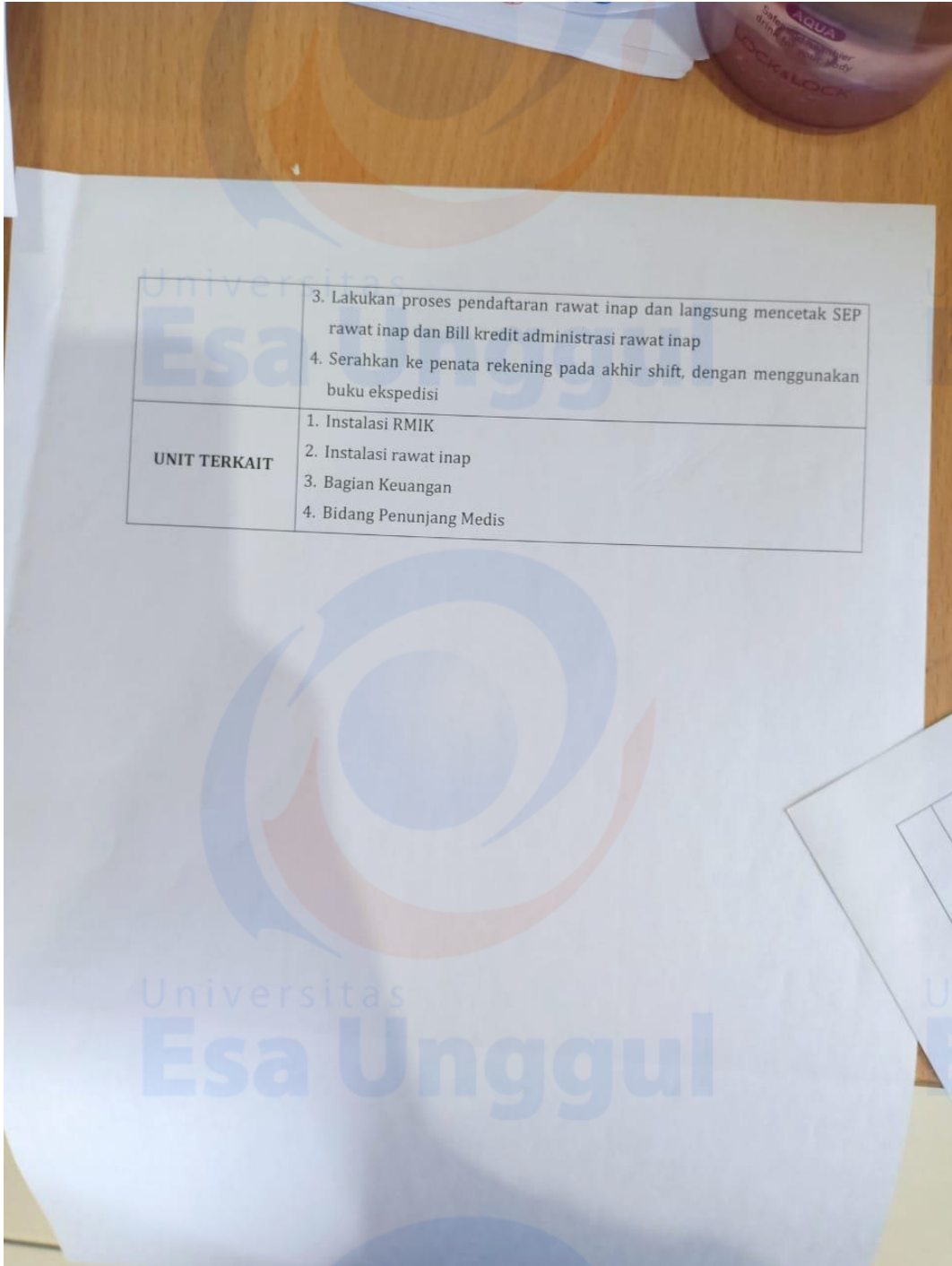

SURAT PENGANTAR RAWAT

**RUMAH SAKIT
BHAKTI ASIH**
JL. Raden Saleh No. 10, Karang Tengah Kota Tangerang
Phone : (021) 7305662, Fax. : (021) 7305652

SURAT PENGANTAR RAWAT / TINDAKAN

Kepada Yth,
Petugas Pendaftaran Pasien Rawat Inap
RS. BHAKTI ASIH
Di Tempat

Dengan Hormat,
Mohon dapat diterima pasien
Nama :
No. MR :
dengan :
Diagnosa sementara :

Umur :

--	--	--

 [] Pria
[] Wanita

Untuk dilakukan tindakan/operasi :

INDIKASI = CITO / TIDAK *) :
[] Kecil 1, 2, 3 *) [] Besar 1, 2, 3, 4 *)
Termasuk jenis operasi : [] Sedang 1, 2, 3 *) [] Khusus 1, 2, 3, 4, 5, 6 *)

Terima Kasih,
Tangerang,

(.....)
Nama Jelas

*) Lingkari yang perlu

Catatan :
1. Biaya Operasi harus dibayarkan dahulu 50% dari tarif yang berlaku sebelum pasien masuk ruang rawat inap / sebelum tindakan dilakukan.
2. Bagi pasien perusahaan / Asuransi, Surat jaminan rawat dan operasi, harus diterima RS sebelum pasien dilakukan operasi / tindakan.
3. Bagi pasien yang akan dilakukan operasi wajib masuk ruangan rawat inap selambat-lambatnya :
- 24 jam sebelum jadwal operasinya yang belum melengkapi pemeriksaan kelayakan operasi
- 6 jam sebelum jadwal operasi bagi yang telah melengkapinya.

STRUKTUR ORGANISASI RSU BHAKTI ASIH TANGERANG

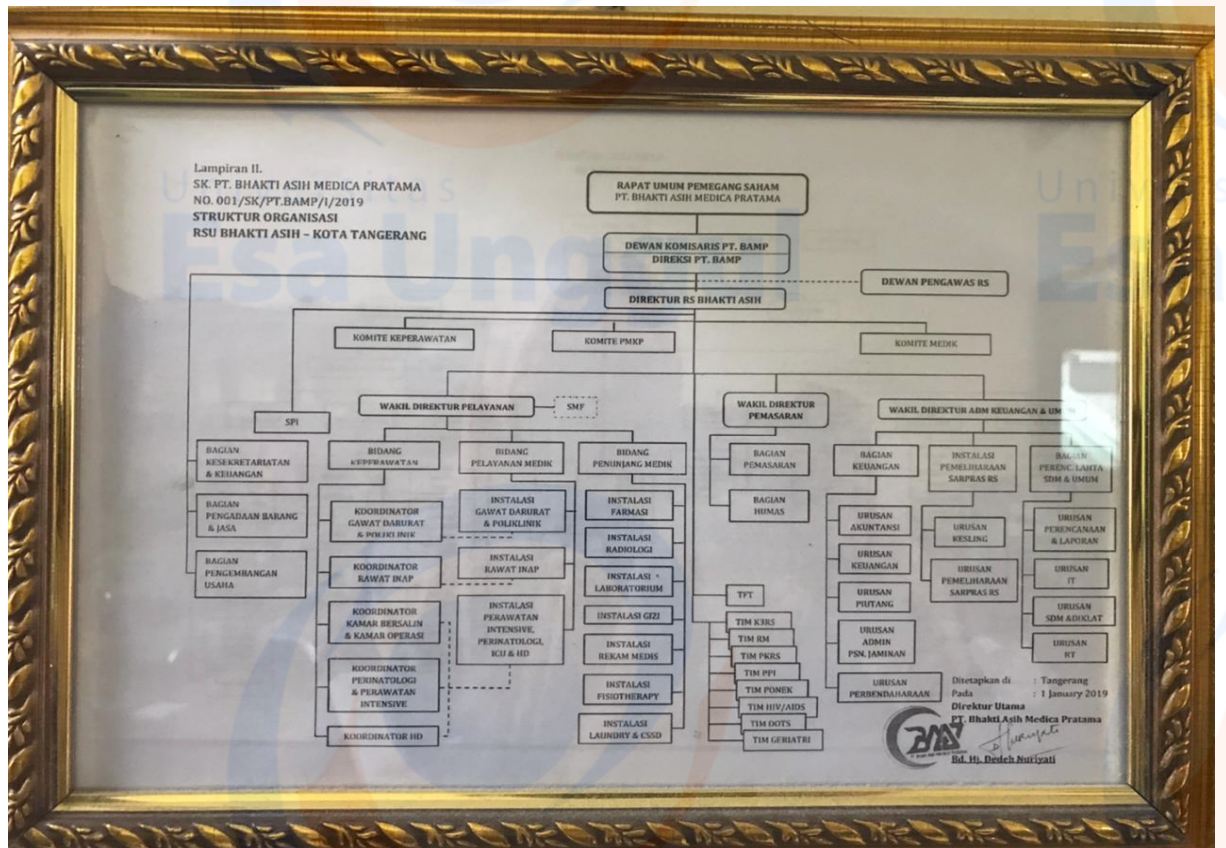

**STRUKTUR ORGANISASI INSTALASI REKAM MEDIS DAN
INFORMASI KESEHATAN**

