LAMPIRAN

Lampiran 1 Pedoman Wawancara kepada petugas penjajaran

1. Apakah RSU Bhakti Asih memiliki SPO tentang sistem penjajaran atau penyimpanan rekam medis?
2. Bagimana SPO pelaksaanan penjajaran rekam medis dilaksanakan diRSU Bhakti Asih?
3. Apakah ada petugas khusus yang bertanggung jawab tiap rak penjajaran?
4. Apa saja kendala yang dialami saat melakukan penjajaran?
5. Apakah dilakukan control rekam medis di ruang penjajaran?
6. Apakah di RSU Bhakti Asih ini sudah disediakan tracer untuk penjajaran?
7. Setiap berapa bulan rekam medis dilakukan control?
8. Bila ada rekam medis yang tidak ditemukan bagaimana mencarinya?
9. Apakah ada sebuah sanksi dari atasan bila rekam medis tidak ditemukan?

Jawaban wawancara

1. Iya di RSU Bhakti Asih ini sudah memiliki SPO Tentang sistem penjajaran rekam medis.
2. SPO sudah dilaksanakan dalam penjajaran namun masih ada beberapa kendala dalam pencarian rekam medis.
3. Iya ada,disini ada penannggung jawab tiap nomor rekam medis di rak penjajaran.
4. Kendala disini hanya tempat, rekam medis digabung menjadi satu jadi penuh.
5. Tidak ada, hanya pada saat retensi sekaligus dilakukan pengecekan rekam medis.
6. Sudah, tapi belum diterapkan dalam penjajaran karena petugas beranggapan hanya membuat pekerjaan semakin lama.
7. Dilakukan setiap 5 tahun sekali.
8. Rekam medis dicari menggunakan sistem komputer untuk mengetahui keberadaan rekam medis, jika tidak ada sedang ada dalam peminjaman atau casemix.
9. Sanski tertulis tidak ada, paling hanya teguran saja.

Lampiran 3 Standar Prosedur Operasional

RUMAH SAKIT UMUM BHAKTI ASIH	**Penyimpanan Rekam Medis**		
	Kode Dokumen : 012/Jangmed-RM/IV/2018	Nomor Revisi : B	Halaman : 1 dari 1
STANDAR PROSEDUR OPERASIONAL	Tanggal : 25 April 2018	Disahkan oleh Direktur RSU Bhakti Asih drg. H. Dadang Sukandar, MARS Direktur	

I	Pengertian	Penyimpanan rekam medis adalah kegiatan menyimpan rekam medis pasien didalam ruang penyimpanan agar terhindar dari penggunaan yang tidak sah.
II	Tujuan	1. Memberikan perlindungan kerahasiaan rekam medis pasien. 2. Menyimpan secara sentralisasi agar terjamin kontinuitas catatan medis pasien.
III	Kebijakan	Peraturan Pemerintah RI No 10 Tahun 1966 tentang Wajib Simpan Rahasia Kedokteran Permenkes RI No 269 tahun 2008 tentang rekam medis
IV	Prosedur	1. Simpan rekam medis secara sentralisasi di ruang penyimpanan rekam medis Inst. RMIK 2. Urutkan nomor rekam medis sesuai dengan *terminal digit filing* 3. Pisahkan dua digit angka akhir perkelompok nomor dan sesuaikan dengan kelompok nomor rak simpan 4. Sesuaikan 2 digit terakhir nomor rekam medis dengan rak simpan 5. Urutkan berdasarkan angka akhir, angka sekunder dan tersier 6. Keluarkan setengah bagian *out guide* rekam medis 7. Masukkan rekam medis sesuai dengan urutan nomor dan *outguide*, kemudian keluarkan *out guide* seluruhnya 8. Ambil kertas peminjaman didalam *out guide.* 9. Simpan outguide untuk digunakan kembali
V	Unit Terkait	IGD Rawat Inap Rawat Jalan

Lampiran 3 Hasil Observasi Rekam Medis tidak ditemukan

No.	Tgl	Jumlah pasien perhari	Rekam medis lama	
			Ditemukan	Tidak ditemukan
1	01/01/2021	826	823	5
2	02/01/2021	676	674	3
3	03/01/2021	132	130	2
4	04/01/2021	757	756	7
5	05/01/2021	711	708	3
6	06/01/2021	744	743	1
7	07/01/2021	616	610	6
8	08/01/2021	718	715	3
9	09/01/2021	630	630	0
10	10/01/2021	140	140	0
11	11/01/2021	57	57	0
12	12/01/2021	826	826	0
13	13/01/2021	755	752	3
14	14/01/2021	716	715	1
15	15/01/2021	773	772	1
16	16/01/2021	696	692	4
17	17/01/2021	150	150	0
18	18/01/2021	60	60	0
19	19/01/2021	982	980	2

20	20/01/2021	761	760	1
21	21/01/2021	775	771	4
22	22/01/2021	713	710	3
23	23/01/2021	718	718	0
24	24/01/2021	156	156	0
25	25/01/2021	93	93	0
26	26/01/2021	952	950	2
27	27/01/2021	842	839	3
28	28/01/2021	819	817	2
29	29/01/2021	810	805	5
30	30/01/2021	697	692	5
31	31/01/2021	141	140	1
Jumlah		**18444**	**18377**	**67 (0,36%)**
Rata-rata		**594.9**	**592.8**	

STRUKTUR ORGANISASI INSTALASI REKAM MEDIS DAN INFORMASI KESEHATAN

Kepala Bidang Penunjang Medis

Suratni, S. Si., M, Farm., Apt.

Koordinator Rekam Medis dan Informasi Kesehatan

Anang Adi Dani Tri Cahyono, Amd, RMIK

Penanggungjawab Pendaftaran

Lely Rahmawati, S. Pd

Kepala Team Pendaftaran

1. Maharani Aprilia Herman
2. Tri Hayati
3. Taufik Hidayat

Petugas Pendaftaran

1. Erlin Puspita Sari
2. Puri Rahayu
3. Nanda Syifa Fauzia
4. Rizki Wahyuningsih
5. Finiar Aromilah
6. Errika Dyah Ayu
7. Ayu Ismawati
8. Retno
9. Dwi
10. Firman
11. Tito Taufik Rahman

Penanggujawab Pengelolaan Rekam Medis

Chanifa Amalia Alamanda, Amd.RMIK

Kepala Team Pelayanan RM

1. Soraya Agustina, S. Pd.
2. Ismi Nur Farida, S. Pd.

Koder Rekam Medis

1. Annisa Ayuningtyas, Amd. RMIK

Petugas Pelayanan Rekam Medis

1. Danang Ibnu Pamungkas
2. Dede Herdin
3. Firda Rizkia
4. Iik Adika Hardian
5. Komarlina
6. Rahmad Hidayat
7. Syamsudin
8. Sari Nirmala
9. Siti Latifah
10. Subur Arifin

STRUKTUR ORGANISASI RSU BHAKTI ASIH

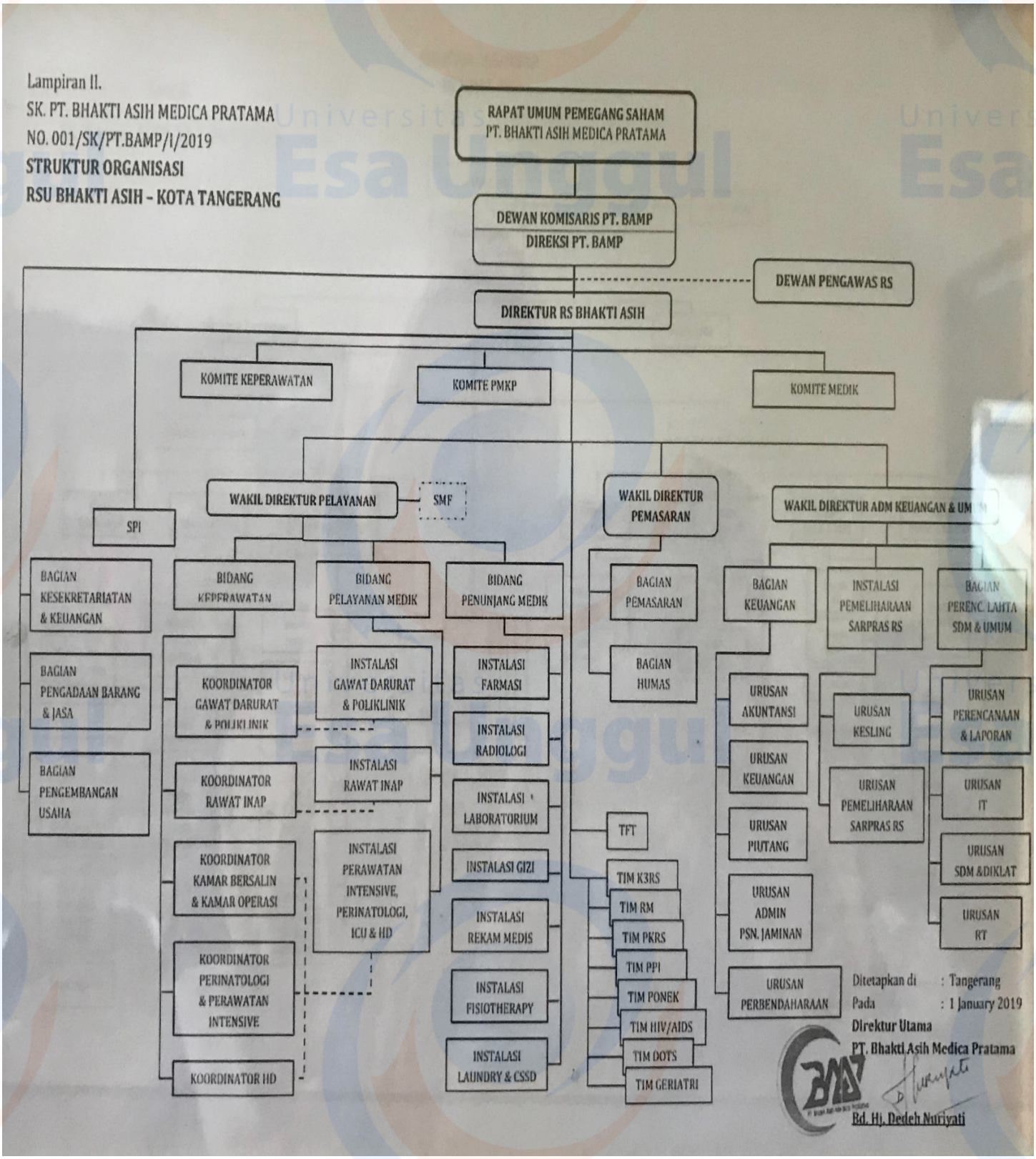

BUKU PEMINJAMAN REKAM MEDIS

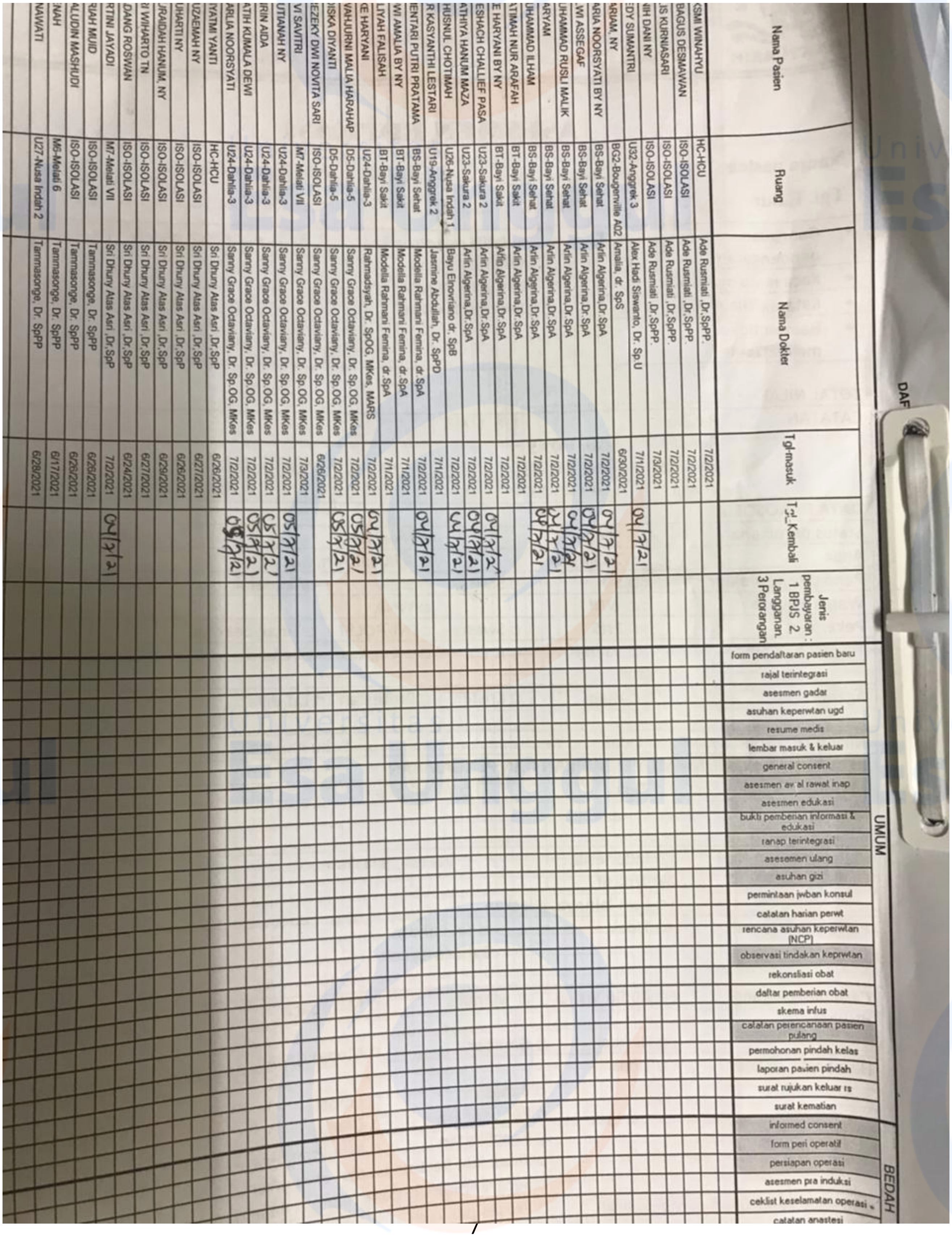

Nama Pasien	Ruang	Nama Dokter	Tgl-masuk	Tgl_Kembali	Jenis pembayaran : 1 BPJS 2. Langganan. 3 Perorangan
KSMI WINAHYU	HC-HCU	Ade Rusmiati ,Dr,SpPP.	7/2/2021		
BAGUS DESMAWAN	ISO-ISOLASI	Ade Rusmiati ,Dr,SpPP.	7/2/2021		
LIS KURNIASARI	ISO-ISOLASI	Ade Rusmiati ,Dr,SpPP.	7/2/2021		
NIH DANI NY	ISO-ISOLASI	Ade Rusmiati ,Dr,SpPP.	7/3/2021		
EDY SUMANTRI	U32-Anggrek 3	Alex Hadi Siswanto, Dr. Sp.U	7/1/2021	04/7/21	
ARIAM, NY	BG2-Bougenville A02	Amalia, dr. SpS	6/30/2021		
ARIA NOORSYATI BY NY	BS-Bayi Sehat	Arlin Algerina,Dr.SpA	7/2/2021	04/7/21	
LWI ASSEGAF	BS-Bayi Sehat	Arlin Algerina,Dr.SpA	7/2/2021	04/7/21	
UHAMMAD RUSLI MALIK	BS-Bayi Sehat	Arlin Algerina,Dr.SpA	7/2/2021	04/7/21	
ARYAM	BS-Bayi Sehat	Arlin Algerina,Dr.SpA	7/2/2021	04/7/21	
UHAMMAD ILHAM	BS-Bayi Sehat	Arlin Algerina,Dr.SpA	7/2/2021	04/7/21	
ATIMAH NUR ARAFAH	BT-Bayi Sakit	Arlin Algerina,Dr.SpA	7/2/2021		
E HARYANI BY NY	BT-Bayi Sakit	Arlin Algerina,Dr.SpA	7/2/2021		
ESHACH CHALLIEF PASA	U23-Sakura 2	Arlin Algerina,Dr.SpA	7/2/2021	04/7/21	
ATHIYA HANUM MAZA	U23-Sakura 2	Arlin Algerina,Dr.SpA	7/2/2021	04/7/21	
HUSNUL CHOTIMAH	U26-Nusa Indah 1	Bayu Elnovriano dr, SpB	7/2/2021	04/7/21	
R KASYANTHI LESTARI	U19-Anggrek 2	Jasmine Abdullah, Dr. SpPD	7/1/2021		
ENTARI PUTRI PRATAMA	BS-Bayi Sehat	Modella Rahmani Femina, dr.SpA	7/2/2021	04/7/21	
WI AMALIA BY NY	BT-Bayi Sakit	Modella Rahmani Femina, dr.SpA	7/1/2021		
LIYAH FALISAH	BT-Bayi Sakit	Modella Rahmani Femina, dr.SpA	7/1/2021		
KE HARYANI	U24-Dahlia-3	Rahmadsyah, Dr. SpOG, MKes, MARS	7/2/2021	04/7/21	
VAHJURNI MALIA HARAHAP	D5-Dahlia-5	Sanny Grace Octaviany, Dr. Sp.OG, MKes	7/2/2021	05/7/21	
DISKA DIYANTI	D5-Dahlia-5	Sanny Grace Octaviany, Dr. Sp.OG, MKes	7/2/2021	05/7/21	
EZEKY DWI NOVITA SARI	ISO-ISOLASI	Sanny Grace Octaviany, Dr. Sp.OG, MKes	6/26/2021		
VI SAVITRI	M7-Melati VII	Sanny Grace Octaviany, Dr. Sp.OG, MKes	7/3/2021		
UTIANAH NY	U24-Dahlia-3	Sanny Grace Octaviany, Dr. Sp.OG, MKes	7/2/2021	05/7/21	
IRIN AIDA	U24-Dahlia-3	Sanny Grace Octaviany, Dr. Sp.OG, MKes	7/2/2021	05/7/21	
ATIH KUMALA DEWI	U24-Dahlia-3	Sanny Grace Octaviany, Dr. Sp.OG, MKes	7/2/2021	05/7/21	
ARLIA NOORSYATI	U24-Dahlia-3	Sanny Grace Octaviany, Dr. Sp.OG, MKes	7/2/2021	05/7/21	
IYATMI YANTI	HC-HCU	Sri Dhuny Atas Asri ,Dr,SpP	6/26/2021		
UZAEMAH NY	ISO-ISOLASI	Sri Dhuny Atas Asri ,Dr,SpP	6/27/2021		
UHARTI NY	ISO-ISOLASI	Sri Dhuny Atas Asri ,Dr,SpP	6/26/2021		
URAIDAH HANUM, NY	ISO-ISOLASI	Sri Dhuny Atas Asri ,Dr,SpP	6/29/2021		
I WIHARTO TN	ISO-ISOLASI	Sri Dhuny Atas Asri ,Dr,SpP	6/27/2021		
DANG ROSWAN	ISO-ISOLASI	Sri Dhuny Atas Asri ,Dr,SpP	6/24/2021		
RTINI JAYADI	M7-Melati VII	Sri Dhuny Atas Asri ,Dr,SpP	7/2/2021	04/7/21	
RIAH MUID	ISO-ISOLASI	Tammasonge, Dr. SpPP	6/26/2021		
ALUDIN MASHUDI	ISO-ISOLASI	Tammasonge, Dr. SpPP	6/26/2021		
NAH	M6-Melati 6	Tammasonge, Dr. SpPP	6/17/2021		
NAWATI	U27-Nusa Indah 2	Tammasonge, Dr. SpPP	6/28/2021		

DAFTAR PENANGGUNG JAWAB NOMOR REKAM MEDIS TIAP RAK

CATATAN PEMBAGIAN KELOMPOK NOMOR REKAM MEDIS

	PENANGGUNG JAWAB		
	KELOMPOK NO	Nama petugas	KETERANGAN
0	00 S/D 09	KOMARLINA (LINA)	
1	10 S/D 19	ISMY NUR FARIDAH (ISMY)	
2	20 S/D 29	SORAYA AGUSTINA (AYA)	
3	30 S/D 39	SARI NIRMALA (NENEK)	
4	40 S/D 49	SITI LATIFAH (IFAH)	
5	50 S/D 59	FIRDA RIZKIA (FIRDA)	
6	60 S/D 69	DANANG IBNU PAMUNGKAS	
7	70 S/D 79	DEDE HERDIN (OM DEDE	
8	80 S/D 89	SUBUR ARIFIN (UBUY)	
9	90 S/D 99	SAMSUDIN (AKSAY)	