

DAFTAR PERTANYAAN WAWANCARA

KEPALA BAGIAN REKAM MEDIS

B. Identitas Responden

Nama : Ibu Sri
Jenis Kelamin : Perempuan
Jabatan : Kepala Instalasi Rekam Medis

C. Pertanyaan

1. Apakah ada kebijakan dan prosedur (SPO) dalam pengisian formulir pengkajian medis awal dokter pasien rawat inap?
2. Bagaimana pelaksanaan pengisian formulir pengkajian medis awal dokter di Rumah Sakit sesuai dengan SPO yang telah ditetapkan?
3. Faktor apa saja yang menjadi kendala dalam ketidaklengkapan dalam pengisian formulir pengkajian medis awal dokter pasien rawat inap?
4. Apa saja dampak yang terjadi bila adanya ketidaklengkapan dalam pengisian formulir pengkajian medis awal dokter pasien rawat inap?
5. Apakah ada sanksi khusus jika dalam pengisian formulir pengkajian medis awal pasien rawat inap terjadi ketidaklengkapan?
6. Bagaimana tindak lanjut petugas Rekam Medis apabila ada formulir pengkajian medis awal dokter pasien rawat inap tidak terisi secara lengkap?

**DAFTAR TILIK ANALISIS KUANTITATIF
FORMULIR PENGKAJIAN MEDIS AWAL DOKTER PASIEN RAWAT INAP
RUMAH SAKIT PUSAT OTAK NASIONAL**

NO	No Rm	Identifikasi Pasien				Catatan Yang Penting								Autentifikasi Pasien			Catatan Yang Baik		
		Nama	No Rm	Jenis Kelamin	Tanggal Lahir	Anamnesis	R. Penyakit	R. Penyakit Dahulu	Pemeriksaan fisik	pemeriksaan	pemeriksaan	diagnosa kerja	Prognosis	tgl pencatatan	nama dokter	Tanda Tangan	tipp-ex	coretan	bagian kosong
1	00104600	1	1	1	1	0	1	1	1	1	1	1	1	1	1	1	0	0	1
2	00105100	1	1	1	1	1	1	1	1	1	1	1	1	1	1	1	0	0	1
3	00106300	0	0	0	0	0	0	0	0	0	0	0	0	0	0	0	0	0	0
4	00093501	0	0	0	0	0	0	0	0	0	0	0	0	0	0	0	0	0	0
5	00106401	1	1	1	1	1	1	1	1	1	0	1	0	1	1	1	0	0	1
6	00104602	1	1	1	1	0	1	1	1	1	1	1	1	1	1	1	0	0	1
7	00106303	1	1	1	1	1	1	1	1	1	1	1	0	1	1	1	0	0	1
8	00067403	1	1	1	1	1	1	1	1	1	1	1	1	1	1	1	0	0	0
9	00106603	1	1	1	1	1	1	1	1	1	1	1	1	1	1	1	0	0	1
10	00098005	0	0	0	0	0	0	0	0	0	0	0	0	0	0	0	0	0	0
11	00103906	1	1	1	1	1	1	1	1	1	1	1	1	1	1	1	0	0	1
12	00106206	1	1	1	1	1	1	1	1	1	1	1	1	1	1	1	0	0	0
13	00028807	1	1	1	1	1	1	1	1	1	1	1	1	1	1	1	0	0	1
14	00103707	0	0	0	0	0	0	0	0	0	0	0	0	0	0	0	0	0	0
15	00104407	1	1	1	1	1	1	1	1	1	0	1	1	1	1	1	0	0	1
16	00104507	1	1	1	1	1	1	0	1	1	1	1	1	1	1	1	0	0	1
17	00028807	1	1	1	1	1	1	1	1	1	1	1	1	1	1	1	0	0	0
18	00104407	1	1	1	1	1	1	1	1	1	0	1	1	1	1	1	0	0	1
19	00106207	1	1	1	1	1	1	1	1	1	1	1	1	1	1	1	0	0	1
20	00104308	1	1	1	1	1	1	1	1	1	0	0	1	1	1	1	0	0	1
21	00105908	1	1	1	1	1	1	1	1	1	1	1	1	1	1	1	0	0	1
22	00104509	1	1	1	1	1	1	0	1	1	1	1	1	1	1	1	0	0	1
23	00087609	1	1	1	1	1	1	1	1	1	1	1	1	1	1	1	0	0	1
24	00103710	0	0	0	0	0	0	0	0	0	0	0	0	0	0	0	0	0	0
25	00104710	1	1	1	1	1	1	1	1	1	0	1	0	1	1	1	0	0	1
26	00101311	1	1	1	1	1	1	0	1	1	0	1	1	1	1	1	0	0	1
27	00104911	1	1	1	1	1	1	1	1	1	1	1	1	1	1	1	0	0	1
28	00101311	1	1	1	1	1	1	0	1	1	0	1	1	1	1	1	0	0	1
29	00104512	1	1	1	1	1	1	0	1	1	1	1	1	1	1	1	0	0	1

30	00106913	0	0	0	0	0	0	0	0	0	0	0	0	0	0	0	0	0	
31	00104815	1	1	1	1	1	1	0	0	0	1	1	1	1	1	0	0	1	
32	00065415	0	0	0	0	0	0	0	0	0	0	0	0	0	0	0	0	0	
33	00105815	0	0	0	0	0	0	0	0	0	0	0	0	0	0	0	0	0	
34	00079115	1	1	1	1	1	1	0	1	1	1	1	1	1	1	0	0	1	
35	00105815	0	0	0	0	0	0	0	0	0	0	0	0	0	0	0	0	0	
36	00014715	1	1	1	1	1	1	1	1	1	0	1	1	1	1	0	0	1	
37	00013916	0	0	0	0	0	0	0	0	0	0	0	0	0	0	0	0	0	
38	00014416	1	1	1	1	1	1	1	1	1	0	1	1	1	1	0	0	1	
39	00104218	1	1	1	1	1	1	1	1	1	1	1	1	1	1	0	0	1	
40	00105418	1	1	1	1	1	1	1	1	1	1	1	1	1	1	0	0	1	
41	00079619	0	0	0	0	0	0	0	0	0	0	0	0	0	0	0	0	0	
42	00021420	0	0	0	0	0	0	0	0	0	0	0	0	0	0	0	0	0	
43	00072121	0	0	0	0	0	0	0	0	0	0	0	0	0	0	0	0	0	
44	00028722	1	1	1	1	1	0	1	1	1	1	1	1	1	1	0	0	1	
45	00104422	1	1	1	1	1	1	1	1	1	1	1	1	1	1	0	0	0	
46	00103923	0	0	0	0	0	0	0	0	0	0	0	0	0	0	0	0	0	
47	00104024	1	1	1	1	1	1	1	1	1	1	1	1	1	1	0	0	0	
48	00104324	1	1	1	1	1	1	1	1	1	1	1	1	1	1	0	0	1	
49	00035524	1	1	1	1	1	1	1	1	1	1	1	1	1	1	0	0	1	
50	00104324	1	1	1	1	1	1	1	1	1	1	1	1	1	1	0	0	1	
51	00084524	1	1	1	1	1	1	1	1	1	1	1	1	1	1	0	0	1	
52	00101924	0	0	0	0	0	0	0	0	0	0	0	0	0	0	0	0	0	
53	00104525	1	1	1	1	0	0	0	0	0	0	0	0	0	1	1	0	0	1
54	00022225	1	1	1	1	1	1	1	1	1	1	1	1	1	1	0	0	1	
55	00104426	1	1	1	1	1	1	1	1	1	1	1	1	1	1	0	0	1	
56	00016126	1	1	1	1	1	1	1	1	1	1	1	1	1	1	0	0	1	
57	00106726	1	1	1	1	1	1	1	1	1	1	1	1	1	1	0	0	1	
58	00101927	1	1	1	1	1	1	0	1	1	1	1	1	1	1	0	0	1	
59	00099827	1	1	1	1	1	1	1	1	1	1	1	1	1	1	0	0	0	
60	00106727	1	1	1	1	1	1	1	1	0	1	0	1	1	1	0	0	1	
61	00104328	1	1	1	1	1	1	1	1	1	0	1	1	1	1	0	0	1	
62	00104929	1	1	1	1	1	1	1	1	1	1	1	1	1	1	0	0	1	
63	00105729	1	1	1	1	1	1	1	1	1	1	0	1	1	1	0	0	1	
64	00106631	1	1	1	1	1	1	1	1	1	1	1	1	1	1	0	0	1	
65	00106731	1	1	1	1	1	1	1	0	1	1	1	1	1	1	0	0	1	
66	00106632	1	1	1	1	1	1	1	1	1	1	0	1	1	1	0	0	1	
67	00104233	1	1	1	1	1	1	1	1	1	1	1	1	1	1	0	0	1	
68	00103233	0	0	0	0	0	0	0	0	0	0	0	0	0	0	0	0	0	

69	00077333	1	1	1	1	1	1	1	1	0	0	1	1	1	1	0	0	1	
70	00106934	1	1	1	1	1	1	1	1	1	1	1	1	1	1	0	0	1	
71	00104835	1	1	1	1	1	1	1	1	1	1	1	1	1	1	0	0	1	
72	00015335	1	1	1	1	1	1	1	1	1	1	1	1	1	1	0	0	1	
73	00021835	1	1	1	1	1	1	1	1	1	1	1	1	1	1	0	0	1	
74	00106535	1	1	1	1	0	1	1	1	1	1	1	1	1	1	0	0	1	
75	00010136	0	0	0	0	0	0	0	0	0	0	0	0	0	0	0	0	0	
76	00105536	0	0	0	0	0	0	0	0	0	0	0	0	0	0	0	0	0	
77	00104655	1	1	1	1	1	1	1	1	1	1	0	1	1	1	0	0	1	
78	00062837	1	1	1	1	1	1	1	1	1	1	1	1	1	1	0	0	1	
79	00105837	1	1	1	1	1	1	1	1	1	1	1	1	1	1	0	0	1	
80	00103238	1	1	1	1	1	1	1	1	1	1	1	1	1	1	0	0	1	
81	00075239	1	1	1	1	1	1	1	1	1	1	1	1	1	1	0	0	1	
82	00105040	1	1	1	1	1	1	1	1	1	1	1	1	1	1	0	0	1	
83	00100144	1	1	1	1	1	1	1	1	0	1	0	1	1	1	0	0	1	
84	00097944	1	1	1	1	1	1	1	1	1	1	1	1	1	1	0	0	1	
85	00042944	1	1	1	1	1	1	1	1	1	1	1	1	1	1	0	0	1	
86	00100144	1	1	1	1	1	1	1	1	0	1	0	1	1	1	0	0	1	
87	00106166	1	1	1	1	1	1	1	1	0	1	0	1	1	1	0	0	1	
88	00049966	1	1	1	1	0	1	1	1	0	0	0	0	1	1	0	0	1	
89	00106745	1	1	1	1	1	1	1	1	1	1	1	1	1	1	0	0	1	
90	00094846	1	1	1	1	1	1	1	1	1	1	1	1	1	1	0	0	0	
TOTAL		72	72	72	72	67	70	65	68	67	57	67	60	71	72	72	0	0	65

**REKAPITULASI HASIL ANALISIS KUANTITATIF
FORMULIR PENGKAJIAN MEDIS AWAL DOKTER PASIEN RAWAT INAP
RUMAH SAKIT PUSAT OTAK NASIONAL**

Berkas yang dianalisis sebanyak 90 Rekam Medis

NO	KOMPONEN ANALISIS KELENGKAPAN	KELENGKAPAN			
		JUMLAH	PERSENTASE	JUMLAH	PRESENTASE
		LENGKAP		TIDAK LENGKAP	
IDENTIFIKASI PASIEN					
1.	Nama	72	80%	18	20%
2.	No.Rekam Medis	72	80%	18	20%
3.	Tanggal Lahir	72	80%	18	20%
4.	Jenis Kelamin	72	80%	18	20%
Average		72	80%	18	20%
CATATAN YANG PENTING					
1.	anamnesis	67	74%	23	26%
2.	Riwayat Penyakit sekarang	70	78%	20	22%
3.	Riwayat Penyakit Dahulu	65	72%	25	28%
5.	Pemeriksaan Umum	68	76%	22	24%
6.	Pemeriksaan Khusus/ Neurologi	67	74%	23	26%
7.	Pemeriksaan Penunjang	57	63%	33	37%
8.	Diagnosa Kerja	67	74%	23	26%
10.	Terapi Pengobatan	70	78%	20	22%
11.	Prognosis	60	67%	30	33%
Average		66	73%	24	27%
AUTENTIFIKASI PENULIS					
1.	tanggal	71	78,9%	19	21,1%
2.	T.tangan Dokter	72	80%	18	20%
3.	Nama dokter	72	80%	18	20%
Average		72	79,6%	18	20,4%
CATATAN YANG BAIK					
1.	Tidak ada Coretan	90	100%	0	0%
2.	Tidak ada Tipp-ex	90	100%	0	0%
3.	Tidak ada Bagian yang kosong	65	72%	25	28%
Average		82	91%	8	9%
Total		73	81%	17	19%

**STANDAR PROSEDUR OPERASIONAL
DI RUMAH SAKIT PUSAT OTAK NASIONAL JAKARTA**

 Rumah Sakit Pusat Otak Nasional Prof. Dr. dr. Mahar Mardjono Jakarta	PENGISIAN PENGKAJIAN MEDIS AWAL DOKTER BERBASIS KOMPUTER (ASESMENT MEDIC ONLINE)		
	No. Dokumen : OT.02.02/XXXIX.1/ /2020	No. Revisi : 00	Halaman : 1/2
SPO	Tanggal Terbit : 2 Mei 2020	Ditetapkan : Direktur Utama dr. Mursyid Bustami, Sp.S (K) KIC,MARS NIP 196209131988031002	
PENGERTIAN	Pengisian Pengkajian Medis Awal Dokter berbasis komputer adalah kegiatan membuat pengkajian terkait kondisi medis pasien oleh dokter saat pertama kali masuk ruang perawatan sebagai bahan dasar dalam perencanaan pengobatan pasien yang disimpan dalam bentuk elektronik (<i>digital</i>) melalui sistem aplikasi komputer.		
TUJUAN	Mendapatkan informasi yang akurat, tepat, dan cermat terkait kondisi pasien sehingga dapat ditemukan masalah yang dialami pasien dan upaya penyelesaiannya.		
KEBIJAKAN	Berdasarkan Surat Keputusan Direktur Utama Rumah Sakit Pusat Otak Nasional Nomor HK.02.03/XXXIX.1/19208/2019 tentang Pedoman Penyelenggaraan Pelayanan Rekam Medis di Rumah Sakit Pusat Otak Nasional		
PROSEDUR	<ol style="list-style-type: none"> 1. Pastikan dokter melakukan login ke EHR sesuai <i>username</i> nya, karena nama yang akan tercetak pada pengkajian adalah nama dokter yang melakukan login tersebut. 2. Pilih grup panel sesuai pasiennya baik pasien rawat inap maupun IGD 3. Pilih menu clinical documentation dan pilih tab CPPT, untuk pengkajian medis awal IGD ada di layar sebelah kiri dan untuk pengkajian medis awal DPJP ada di layar sebelah kanan / disamping SOAP. 4. Masukkan Nomor Rekam Medik (RM) atau nama pasien yang akan dibuatkan pengkajian medisnya, serta memilih kunjungan aktif pasien tersebut. 5. Dokter Penanggung Jawab Pasien (DPJP)/Dokter Spesialis melakukan Pengkajian Medis Awal untuk pasien rawat inap meliputi : <ol style="list-style-type: none"> a. Anamnesis keluhan utama pasien b. Riwayat penyakit sekarang c. Riwayat penyakit dahulu d. Riwayat penyakit keluarga e. Pemeriksaan umum f. Pemeriksaan Neurologis g. Pemeriksaan penunjang h. Diagnosis Kerja i. Diagnosis Banding j. Terapi pengobatan k. Prognosis 6. Dokter Umum (IGD) melakukan Pengkajian Medis Awal untuk pasien IGD meliputi : <ol style="list-style-type: none"> a. Kategori Triage b. Anamnesis keluhan utama pasien c. Riwayat penyakit sekarang 		

 <p>Rumah Sakit Pusat Otak Nasional Prof. Dr. dr. Mahar Mardjono Jakarta</p>	PENGISIAN PENGKAJIAN MEDIS AWAL DOKTER BERBASIS KOMPUTER (ASSESMENT MEDIC ONLINE)		
	No. Dokumen :	No. Revisi :	Halaman :
	OT.02.02/XXXIX.1/ /2020	00	2/2
	<p>d. Riwayat penyakit dahulu e. Riwayat penyakit keluarga f. Riwayat penggunaan obat (SMRS) g. Pemeriksaan fisik umum h. Pemeriksaan neurologis i. Daftar Masalah j. Rencana Asuhan k. Tata laksana l. Diagnosis Awal m. Diagnosis Akhir n. Pemeriksaan Penunjang o. Status akhir pasien p. Status pasien saat pindah/pulang</p> <p>7. Dokter wajib mengisi setiap kolom input yang sudah tersedia dan menyimpan nya jika sudah selesai mengisi. 8. Pastikan setiap mengisi pengkajian sesuai kunjungan aktif pasien dengan memperhatikan identitas pasien dengan benar. 9. Pengkajian medis yang sudah diisi dapat dicetak jika suatu saat dibutuhkan, adapun tanggal yang muncul pada kertas cetak adalah tanggal pada saat dokter mengisi pengkajian tersebut. 10. Pemberi asuhan lainnya dapat mengakses dan mencetak pengkajian tanpa bisa mengubah isinya, mengubah isinya tetap kewenangan dokter. 11. Formulir ini diisi sesuai otorisasi akun DPJP sebagai pengganti tanda tangan.</p>		
UNIT TERKAIT	<ol style="list-style-type: none"> 1. Kabid Pelayanan Medik & Keperawatan 2. Kabid Pelayanan Penunjang 3. Kepala Instalasi Rawat Inap 4. Kepala Instalasi Rawat Jalan 5. Kepala Instalasi Gawat Darurat 6. Kepala Instalasi <i>Intensive Care</i> 7. Kepala Instalasi Neurorestorasi 8. Kepala Instalasi SIRS 9. Kepala Casemix 		

STRUKTUR ORGANISASI RUMAH SAKIT

BAGAN STRUKTUR ORGANISASI
RUMAH SAKIT PUSAT OTAK NASIONAL Prof. Dr. dr. MAHAR MARDJONO JAKARTA

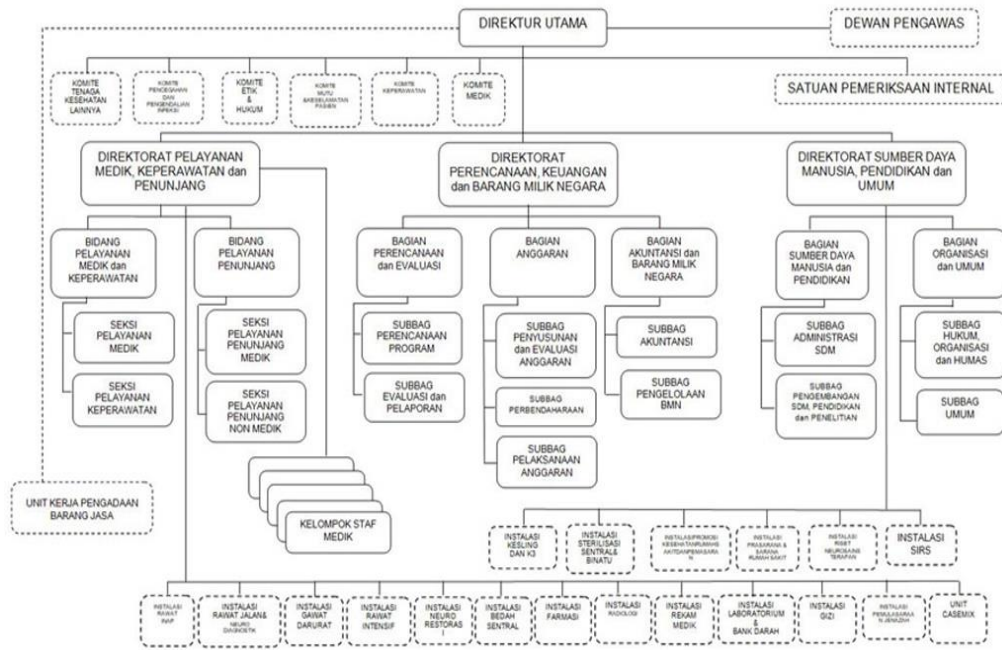

STRUKTUR ORGANISASI UNIT INSTALASI REKAM MEDIS

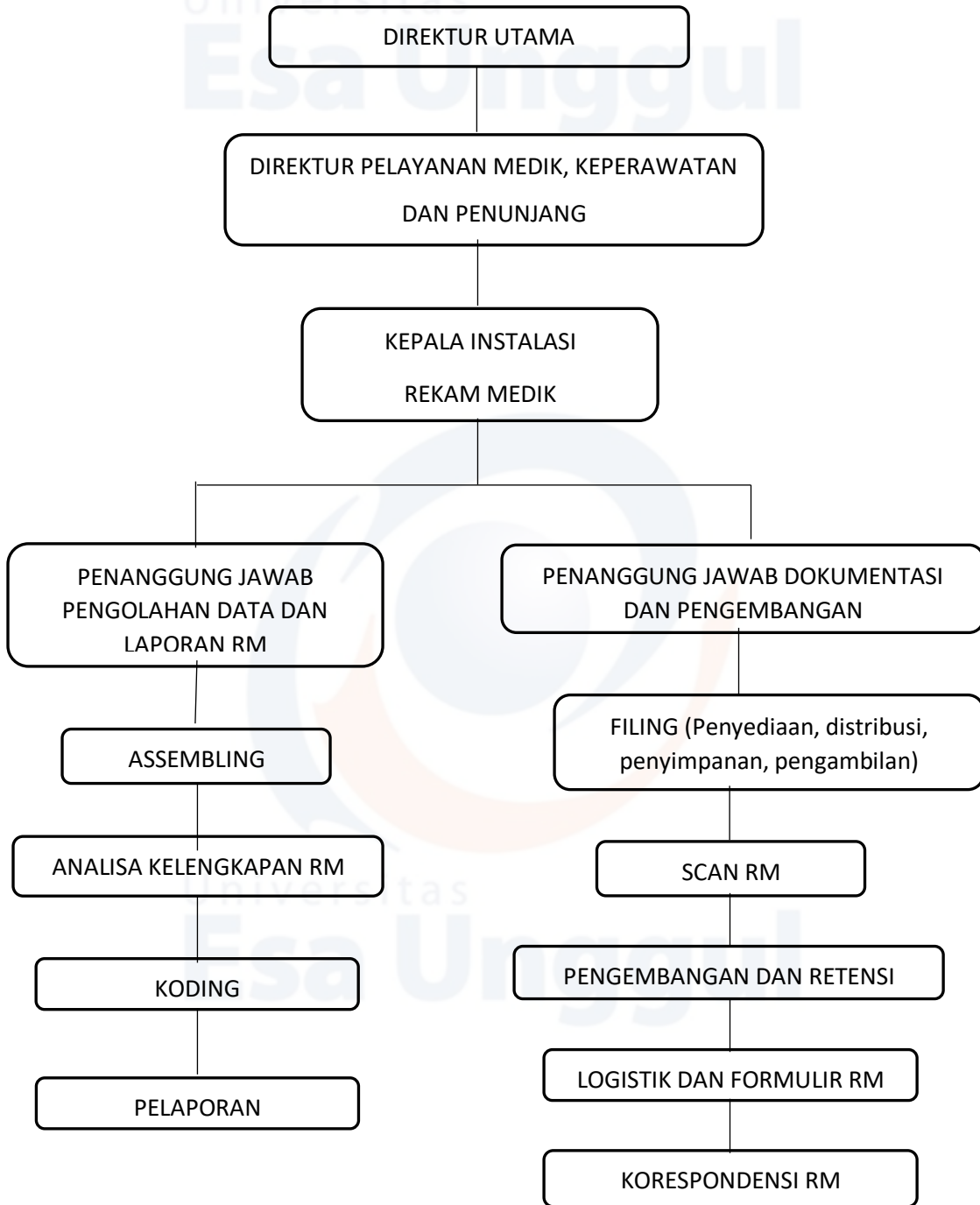

PARU	:	(Inspeksi, palpasi, perkusi, auskultasi)
JANTUNG	:	(Inspeksi, palpasi, perkusi, auskultasi)
PERUT DAN PINGGANG	:	
ANGGOTA GERAK	:	(termasuk sendi dan kuku)
GENITALIA DAN ANUS	:	(diperiksa apabila ada indikasi)
PEMERIKSAAN NEUROLOGI		
Tanda - tanda rangsang selaput otak :		
Saraf - saraf otak	:	
Motorik	:	
Sensibilitas	:	
Refleks fisiologi	:	
Refleks patologi	:	
Fungsi serebelum	:	
Fungsi leher	:	
Fungsi saraf autonom	:	
Kelainan Neurologi lain/khusus :		
Tanda - tanda peninggian tekanan intrakranial :		
Kesimpulan pemeriksaan neuroradiologi	:	
(Myelogram, CT. Scan, M.R.I. Arteriografi)		
Tindakan Bedah Saraf Terdahulu	:	

RENCANA PENATALAKSANAAN DAN TARGET TERUKUR	INSTRUKSI MEDIS (Instruksi ditulis dengan Rinci dan Jelas)
<p>DIET :</p> <p>Terapi Nyeri : (sesuai indikasi, bila VAS lebih dari 4 harus dilakukan tatalaksana nyeri, lihat pengkajian awal keperawatan)</p>	

Nama dan tanda tangan DPJP :

Tanggal dan Jam :

01.023/RM/XII/2014/Rev.00