

## LAMPIRAN

### Pedoman Wawancara

#### a. Wawancara dengan petugas rekam medis

1. Berapa jumlah pasien rawat inap perbulannya di Rumah Sakit Umum Daerah Ende?
2. Apakah ada SPO Kelengkapan pengisian *resume* medis di Rumah Sakit Umum Daerah Ende?
3. Apakah SPO pembuatan *resume* medis telah dilaksanakan secara baik?
4. Siapa yang bertanggung jawab terhadap pengisian *resume* medis?
5. Data apa saja yang tidak terisi dengan lengkap pada *resume* medis?
6. Apa akibat dari ketidaklengkapan pengisian *resume* medis?
7. Bila diketahui pengisian *resume* medis ada yang tidak lengkap, bagaimana cara mengatasinya? Dan tindak lanjut apa yang akan dilakukan?

#### b. Wawancara dengan Dokter

1. Faktor apa sajakah yang menyebabkan ketidaklengkapan pengisian *resume* medis?
2. Apakah ada kendala dan hambatan dalam pengisian *resume* medis?

**RESUME MEDIS**

**PEMERINTAH KABUPATEN ENDE**  
**RUMAH SAKIT UMUM DAERAH ENDE**

RMRI - 25

**RINGKASAN PULANG**

No. RM

Nama Pasien TGL Lahir Jenis Kelamin TGL Masuk RS Diagnosa Masuk Keluhan Utama	Ruang Perawatan Kelas DPJP TGL Keluar RS Indikasi Rawat Inap
Riwayat Penyakit	
<b>PEMERIKSAAN FISIK</b> Keadaan Umum Tanda Vital TD ..... Suhu ..... Nadi ..... RR .....	
<b>PEMERIKSAAN PENUNJANG</b> 1. Laboratorium 2. Radiologi 3. Lain-lain	
<b>PROSEDUR TERAPI DAN TINDAKAN YANG TELAH DIKERJAKAN</b>	
<b>DIAGNOSA UTAMA</b> : ICD 10 : <b>DIAGNOSA SEKUNDER</b> : 1. ICD 10 : 1. .... 2. ICD 10 : 2. .... 3. ICD 10 : 3. ....	
<b>TINDAKAN/PROSEDUR</b> : 1. ICD 9 : 1. .... 2. ICD 9 : 2. .... 3. ICD 9 : 3. ....	
<b>DIET</b>	
<b>INTRUKSI TINDAK LANJUT :</b>	
Kondisi Saat Pulang : Keadaan Umum ..... Kesadaran ..... TTV .....	
<b>CARA KELUAR RS</b> : <input type="checkbox"/> Pulang atas persetujuan <input type="checkbox"/> Pulang APS <input type="checkbox"/> Rujuk <input type="checkbox"/> Meninggal > 48 jam <input type="checkbox"/> Meninggal < 48 jam <input type="checkbox"/> Kabur	
<b>TINDAK LANJUT</b> : <input type="checkbox"/> Kontrol rawat jalan, Tgl ..... <input type="checkbox"/> Rujuk Ke .....	
<b>PENGOBATAN SELAMA DIRAWAT</b>	
<b>PENGOBATAN PULANG</b>	

Saya Telah Memahami & Menyetujui Penjelasan Diatas Pasien / Keluarga Pasien

Ende .....  
Dokter Penanggung Jawab Pelayanan ( DPJP )

( Tanda tangan & nama Lengkap ) ( Tanda tangan & nama Lengkap )

Keterangan : Lembar 1 Askep (tabulsi) Lembar 2 Prnjaman Lembar 3 Pasien/Penunjuk/Pasies Lain

REV.01/09/2019

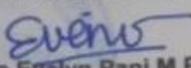
 <b>RSUD ENDE</b> Jln. Prof. Dr.W. Z.Yohanes	<b>EVALUASI KELENGKAPAN PENCATATAN REKAM MEDIS</b>			
	Nomor Dokumentasi		Nomor Revisi	Halaman
	533	SPO   PNJ   PMD   2016	01	1 dari 1
<b>SPO</b> (Standar Prosedur Operasional)	Tanggal Terbit 26 April 2016		Ditetapkan oleh Direktur RSUD Ende  <u>Dr. Mariane Evelyn Pani, M.P.H</u> Pembina Nip.19770619200212 2 007	
1. Pengertian	Kegiatan meneliti berkas rekam medis yang dikembalikan ke bagian rekam medis			
2. Tujuan	Untuk mengetahui kelengkapan berkas rekam medis maupun tindakan medis baik secara kuantitas ( kegiatan meneliti kelengkapan jumlah lembar – lembar dalam berkas rekam medis ) maupun kualitas ( kegiatan meneliti kelengkapan isi data dalam tiap lembar – lembar berkas rekam medis			
3. Kebijakan	Berdasarkan Surat Keputusan Direktur RSUD Ende No: 34/TU.01/UM/II/2016 tentang Kebijakan Pelayanan Instalasi Rekam Medis di RSUD Ende.			
4. Prosedur	1. Petugas menerima pengembalian rekam medis dari unit – unit terkait 2. Petugas rekam medis melakukan analisa kuantitas dan kualitas berkas rekam medis 3. Berkas rekam medis yang tidak lengkap dikembalikan ke unit terkait dan berkas rekam medis yang lengkap diserahkan pada petugas koding untuk dilakukan tindakan selanjutnya			
5. Unit Terkait	1. Instalasi Rekam Medis. 2. Ruang Rawat Jalan 3. Ruang Rawat Inap			









66	33-16-40	1	0	0	0	0	0	0	0	1	1	1	1	1	1	1	1	0	1	1	1	1	1	1	0	
67	35-67-99	1	1	1	1	1	1	1	1	1	1	1	0	0	1	1	1	0	1	1	1	0	1	1	1	
68	34-64-84	1	1	1	1	1	1	1	1	0	1	1	1	0	1	1	1	1	1	1	1	1	0	1	1	1
69	18-89-69	1	1	1	1	1	1	1	1	1	1	1	0	1	1	1	1	0	1	1	1	1	1	1	1	1
70	32-81-71	1	1	1	1	1	1	1	1	1	1	1	1	1	1	1	1	1	1	1	1	1	1	1	1	1
71	31-21-73	1	1	1	1	1	1	1	1	0	1	1	1	1	1	1	1	1	1	1	1	1	1	1	1	1
72	31-56-51	1	1	1	1	1	1	1	1	1	1	1	0	0	1	1	1	1	1	1	1	1	1	1	1	1
73	34-78-50	1	1	1	1	1	1	1	1	1	0	1	1	1	1	1	1	1	1	1	1	1	1	1	1	1
74	20-21-21	1	1	1	1	1	1	1	1	1	1	1	0	1	1	1	1	1	1	1	1	1	1	1	1	1
75	32-53-13	1	0	0	0	0	0	0	0	1	1	1	1	1	1	1	1	0	1	1	1	0	1	1	1	0
76	22-58-17	1	1	1	1	1	1	1	1	0	1	1	1	0	1	1	1	0	1	1	1	1	1	1	1	1
77	35-51-80	1	1	1	1	1	1	1	1	1	1	1	0	1	1	1	1	1	1	1	1	1	1	1	1	1
78	24-61-73	1	1	1	1	1	1	1	1	1	1	1	0	1	1	1	1	1	1	1	1	1	1	1	1	1
79	01-79-81	1	1	1	1	1	1	1	1	0	1	1	1	1	1	1	1	1	1	1	1	1	1	1	1	1
80	35-69-90	1	1	1	1	1	1	1	1	1	1	1	0	1	1	1	1	0	1	1	1	1	1	1	1	1
81	35-65-82	1	1	1	1	1	1	1	1	1	0	1	1	0	1	1	1	1	1	1	1	1	1	1	1	1
<b>Total</b>		<b>81</b>	<b>76</b>	<b>76</b>	<b>76</b>	<b>69</b>	<b>68</b>	<b>71</b>	<b>76</b>	<b>63</b>	<b>71</b>	<b>69</b>	<b>47</b>	<b>61</b>	<b>81</b>	<b>81</b>	<b>81</b>	<b>58</b>	<b>81</b>	<b>81</b>	<b>81</b>	<b>75</b>	<b>76</b>	<b>81</b>	<b>81</b>	<b>76</b>



### Struktur Organisasi Rekam Medis Rumah Sakit Umum Daerah Ende

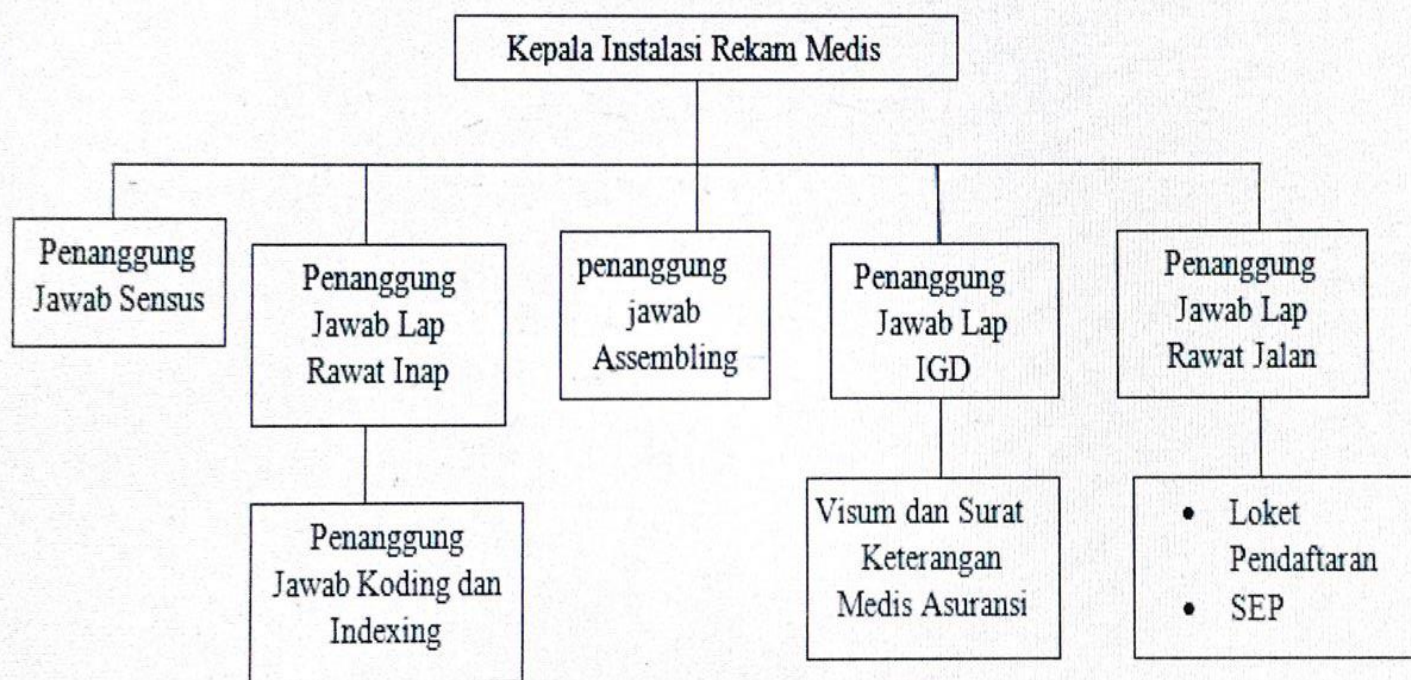

### BAGAN STRUKTUR ORGANISASI RUMAH SAKIT UMUM DAERAH ENDE

