

LAMPIRAN

PEDOMAN PERTANYAAN WAWANCARA

1. Kepala Instalasi Rekam Medis

A. Identitas Responden

Nama :
Jenis Kelamin :
Jabatan : Kepala Unit Rekam Rekam Medis RSUP Fatmawati

B. Pertanyaan Penelitian

No	Pertanyaan
1	Struktur unit rekam medis
2	Berapa jumlah pegawai/petugas penyimpanan
3	Berapa jumlah pegawai yang menyediakan rekam medis
4	Apa langkah-langkah yang dilakukan dalam pencarian rekam medis
5	Apa langkah-langkah yang dilakukan oleh petugas penyediaan
6	Berapa standar waktu yang ditentukan untuk menyediakan rekam medis ke poliklinik tujuan
7	Apa masalah/kendala yang dihadapi untuk mencapai pengiriman/penyediaan rekam medis dengan baik
8	Apakah ada SPO yang mengatur tentang Penyediaan rekam medis
9	Seberapa patuh para pegawai melakukan SPO
10	Apakah ada komplek dari poliklinik tujuan terkait dengan distribusi

PEDOMAN PERTANYAAN WAWANCARA

1. Staff Penyimpanan Rekam Medis

A. Identitas Responden

Nama :
Jenis Kelamin :
Jabatan : Staff penyimpanan rekam medis

B. Pertanyaan

No	Pertanyaan
1	Berapa standar waktu yang ditentukan untuk menyediakan rekam medis ke poliklinik tujuan
2	Apa masalah/kendala yang dihadapi untuk mencapai pengiriman/penyediaan rekam medis dengan baik
3	Apakah ada SPO yang mengatur tentang Penyediaan rekam medis

DAFTAR TILIK KEDISIPLINAN PEGAWAI

No	Kegiatan	Ya	Tidak	Keterangan
1	Datang tepat waktu			
2	Beseragam			
3	Tanggap terhadap kebutuhan rekam medis pasien yang harus disediakan			
4	Bersegera untuk mencari rekam medis pasien berobat			
5	Mematuhi peraturan rumah sakit			
6	Melaksanakan SPO yang berlaku			

DAFTAR TILIK PERALATAN RUANG PENYIMPANAN

No	Kegiatan	Ya	Tidak	Keterangan
1	Komputer			
2	Printer			
3	Troly			
4	Meja sortir rekam medis			
5	Scanner rekam medis			
6	Tracer			
7	Rak penyimpanan rekam medis			

DAFTAR TILIK KEGIATAN PENYEDIAAN

No	Kegiatan	Ya	Tidak	Keterangan
1	Pembuatan tracer rekam medis			
2	Pengembalian rekam medis dari ruang penyimpanan sesuai SPO			
3	Meletakkan rm ditempat sortir			
4	Scan rekam medis di ruang penyimpanan sebelum di kirim ke poliklinik tujuan			
5	Memuat rekam medis ke trolley			
6	Pengiriman/penyediaan rekam medis sesuai poliklinik tujuan			
7	Scan rekam medis di poliklinik tujuan			

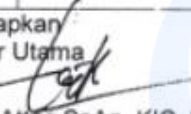
PELAYANAN REKAM MEDIS DAN PUSAT DATA INFORMASI PASIEN RAWAT JALAN			
RSUP FATMAWATI	Nomor Dokumen : HK.03.05 / II.1 /1569 /2015 (085/ RPI)	Nomor. Revisi : 05	Halaman : 1 / 5
STANDAR PROSEDUR OPERASIONAL	Tanggal Terbit : 10 Agustus 2015	Ditetapkan: Direktur Utama  Dr. Andi Wahyuningsih Attas, SpAn, KIC, MARS NIP. 195708021987102001	
PENGERTIAN	Pelayanan Rekam Medis dan Pusat Data Informasi Pasien Rawat Jalan adalah suatu proses kegiatan yang dilaksanakan mulai saat pasien mengambil nomor antrian pendaftaran di meja informasi kemudian diterimanya pasien di Tempat Penerimaan Pasien Rawat Jalan (IRJ, IAGH), diteruskan dengan kegiatan pencatatan dan pelaporan data medis selama pasien mendapat pelayanan di IRJ, IAGH, IRM, Pemeriksaan Khusus, Hemodialisa, kemoterapi, Laboratorium, Radiologi, Klinik Amarilis, Wijaya Kusuma dan Alamanda (Rumatan Metadon). Setelah itu dilanjutkan dengan pengelolaan Rekam Medis yang meliputi kegiatan pengolahan, penyimpanan dan pengambilan kembali Rekam Medis serta pelaporan.		
TUJUAN	<ol style="list-style-type: none"> 1. Tercokumentasinya riwayat pasien dalam Rekam Medis selama berobat jalan di RSUP Fatmawati 2. Tersedianya Pedoman Bagi Petugas Terkait 		
KEBIJAKAN	Setiap petugas RSUP Fatmawati yang melakukan pemeriksaan / perawatan / tindakan kepada pasien (Dokter, Perawat, Bidan, dan Petugas Kesehatan lainnya) harus melakukan dokumentasi kegiatan yang diberikan dengan cara mencatat semua pelayanan yang diberikan kepada pasien kedalam formulir Rekam Medis sebagai bentuk komunikasi antar petugas kesehatan sesuai dengan wewenang dan tanggung jawabnya masing masing .(Surat Keputusan Direktur Utama tentang Penyelenggaraan Rekam Medis dan Pusat Data Informasi Nomor.HK.03.05/II.1/796/2015.)		
PROSEDUR	<ol style="list-style-type: none"> 1. Pengisian formulir registrasi untuk Pasien Baru oleh pasien atau keluarga yang mengantarkan (khusus untuk Pasien yang baru pertama kali datang berobat di RSUP Fatmawati) 2. Pengambilan nomor antrian untuk pendaftaran rawat jalan oleh pasien atau keluarganya pada mesin antrian (Q matic) <ul style="list-style-type: none"> - Tekan tombol A : Untuk pendaftaran pasien jantung - Tekan tombol B : Untuk pendaftaran pasien penyakit dalam - Tekan tombol C : Untuk pendaftaran pasien bedah - Tekan tombol E : Untuk pendaftaran pasien kebidanan dan kandungan - Tekan tombol F : Untuk pendaftaran poli lain-lain 		

RSUP FATMAWATI		PELAYANAN REKAM MEDIS DAN PUSAT DATA INFORMASI PASIEN RAWAT JALAN		
		Nomor Dokumen : HK.03.05 / II.1 /1569 / 2015 (085/ RPI)	Nomor. Revisi : 05	Halaman : 2 / 5
		<p>3. Pemanggilan nomor antrian pasien di Instalasi Rawat Jalan (IRJ) menggunakan alat pemanggil Q Matic oleh petugas Tempat Penerimaan Pasien (TPP).</p> <ul style="list-style-type: none"> - Loker 1 : Untuk melayani pembuatan kartu Berobat Pasien dan pasien difable - Loker 2 : Untuk melayani pasien jantung - Loker 3 : Untuk melayani pasien jantung - Loker 4 : Untuk melayani pasien penyakit dalam - Loker 5 : Untuk melayani pasien penyakit dalam - Loker 6 : Untuk melayani pasien bedah - Loker 7 : Untuk melayani pasien bedah - Loker 8 : Untuk melayani pasien kebidanan dan kandungan - Loker 9 : Untuk melayani pasien kebidanan dan kandungan - Loker 10: Untuk pelayanan obat khusus dan pasien yang akan dirujuk - Loker 11 s/d 16 : Untuk melayani pasien poli lain-lain <p>4. Penerimaan pasien atau keluarganya di TPP Rawat Jalan sesuai dengan <i>Stander Prosedur Operasional (SPO)</i> Penerimaan Pasien Rawat Jalan.</p> <p>5. Pencetakan tracer untuk Rekam Medis pasien Lama atau pencetakan formulir identitas (<i>Form RM 0.0.Rev.00</i>) untuk Rekam Medis pasien baru di Ruang Penyimpanan Instalasi Rekam Medis dan Pusat Data Informasi (IRMPDI) secara otomatis terlaksana setelah Petugas Penerimaan Pasien memberi instruksi cetak pada komputer</p> <p>6. Pengambilan berkas Rekam Medis di dalam ruangan penyimpanan Rekam Medis dengan cara mengambil rekam medis dan meletakkan map tracer sebagai gantinya</p> <p>7. Berkas Rekam Medis yang sudah diambil dari rak penyimpanan di barcode lalu di scan sebagai catatan ekspedisi rekam medis yang keluar</p> <p>8. Pengiriman Rekam Medis pasien ke poliklinik tujuan oleh <i>Petugas Khusus / Kurir</i>. Pengiriman berkas Rekam Medis paling lama 30 menit setelah proses penerimaan pasien selesai. Pengiriman Rekam Medis dilakukan setiap 15 menit. Bila Rekam Medis belum terkirim dalam waktu 30 menit setelah pendaftaran, maka Petugas Poliklinik harus memberi informasi kepada petugas IRMPDI di bagian penyimpanan dengan cara langsung ketika Petugas mengirim Rekam Medis atau melalui telpon, sehingga Rekam Medis tersebut akan segera ditelusuri keberadaannya sampai ketemu.</p> <p>9. Penerimaan Rekam Medis oleh Petugas di Nurse Station poliklinik / tempat tujuan menggunakan buku ekspedisi sebagai bukti serah terima Rekam Medis. Dalam buku ekspedisi harus mencantumkan nama jelas, tanda tangan / paraf, jam penerimaan Rekam Medis, Petugas yang menerima di nurse station / tempat tujuan.</p>		

RSUP FATMAWATI	PELAYANAN REKAM MEDIS DAN PUSAT DATA INFORMASI PASIEN RAWAT JALAN		
	Nomor Dokumen : HK.03.05 / II.1 /1569 / 2015 (085/ RPI)	Nomor. Revisi : 05	Halaman : 3 / 5
	<p>10. Penempatan lembar bukti layanan rawat jalan pada bagian depan Rekam Medis oleh Petugas Nurse Station agar dapat diisi dokter pada saat selesai memeriksa pasien. Bila ada Rekam Medis yang belum dikirim dari IRMPDI setelah 30 menit dari saat mendaftar di TPP (waktu yang tertera dalam bukti layanan) maka bukti layanan dipisahkan di tempat khusus yang mudah terlihat oleh petugas IRMPDI sehingga pada saat mengantar Rekam Medis berikutnya petugas IRMPDI dapat segera mencari dokumen Rekam Medis yang belum terkirim tersebut.</p> <p>11. Pemeriksaan kelengkapan formulir Rekam Medis oleh Petugas Poliklinik, bila formulir Rekam Medis tidak ada /sudah penuh terisi, maka petugas harus menambah formulir baru kedalam Rekam Medis tersebut dan mengisi data identitas pasien pada setiap lembar formulir nya.</p> <p>12. Pendistribusian Rekam Medis oleh Petugas Poliklinik ke masing – masing kamar periksa dokter, segera setelah kelengkapan Rekam Medis selesai diperiksa.</p> <p>13. Pencatatan hasil pemeriksaan kesehatan, diagnosis dan tindakan kedokteran yang diberikan kepada pasien oleh Perawat dan Dokter / Residen pada formulir <i>Pengkajian Awal Pasien Rawat Jalan (Form.RM.1.1.Rev.03)</i> bila <i>Pasien Baru Pertama kali datang berobat di RSUP Fatmawati</i> atau formulir <i>Hasil Pemeriksaan Lanjutan Terintegrasi (Form.RM.1.2.Rev.01)</i> bila <i>Pasien berobat untuk kontrol</i></p> <p>14. Pencatatan pada formulir <i>RM.3.4.Rev.03</i> dilakukan bila ada informasi yang menjadi hak pasien atau keluarganya untuk dijelaskan, setelah Dokter atau Perawat memberi penjelasan dan mencatat dalam Rekam Medis maka pasien atau keluarganya diminta untuk tanda tangan pada formulir tersebut.</p> <p>15. Pengiriman Rekam Medis bersama pasien bila pasien dikonsultasikan ke poliklinik lain, oleh petugas poliklinik yang mengkonsul dengan menggunakan buku ekspedisi, cantumkan nama jelas dan paraf penerima Rekam Medis di poliklinik konsul. Pencatatan konsul ditulis dalam formulir Konsultasi (Form.RM.0.3.Rev.01)</p> <p>16. Pengisian Formulir Daftar Riwayat Pasien / <i>Summary List (Form.RM.1.0.Rev.02)</i> dilakukan oleh Dokter saat menetapkan diagnosis Pasien</p> <p>17. Pengembalian Rekam Medis ke ruang penyimpanan IRMPDI dilakukan setelah pasien selesai diperiksa dan paling lambat satu jam sebelum jam kerja berakhir (dilakukan secara bertahap / tidak sekaligus bersamaan dengan jam kerja berakhir) menggunakan buku ekspedisi dengan mencantumkan nama jelas dan waktunya. Apabila pemeriksaan pasien selesai melebihi jam kerja, maka pengembalian tetap dilakukan pada hari itu juga dan dikirim langsung ke Ruang Penyimpanan Rekam Medis. Tidak dibenarkan mengembalikan Rekam Medis tanpa ada yang menerima dari petugas IRMPDI</p>		

PELAYANAN REKAM MEDIS DAN PUSAT DATA INFORMASI PASIEH RAWAT JALAN			
RSUP FATMAWATI	Nomor Dokumen :	Nomor. Revisi :	Halaman :
	HK.03.05 / II.1 / 1569 / 2015 (085/ RP)	05	4 / 5
	<p>18. ..Penerimaan pengembalian Rekam Medis dari poliklinik oleh Petugas IRMPDI di ruang penyimpanan menggunakan <i>scan barcode</i>.</p> <p>19. Pengolahan Rekam Medis dengan cara merapihkan formulir formulir Rekam Medis, memberi pewarnaan dengan stiker untuk Rekam Medis Baru sebagai identifikasi tahun kunjungan dan dua nomor RM terakhir</p> <p>20. Penyortiran Rekam Medis berdasarkan dua angka terakhir nomor rekam medis di meja sortir sebelum disimpan kedalam rak penyimpanan oleh Petugas Penyimpanan IRMPDI</p> <p>21. Penyimpanan / penjajaran RM di rak penyimpanan RM setelah selesai di proses oleh petugas penyimpanan sesuai dengan dua nomor Rekam Medis terakhir dan menarik kembali map tracer yang berada pada tempat penyimpanan sebagai pengganti pada saat dokumen tersebut dikeluarkan</p> <p>22. Pengambilan kembali dokumen Rekam Medis (<i>Retrieval</i>) dari rak penyimpanan oleh petugas IRMPDI ketika diperlukan untuk pelayanan, pendidikan dan penelitian atau administrasi. Ketika dokumen Rekam Medis dikeluarkan dari rak maka tempatnya harus diisi dengan map <i>tracer</i> sebagai petunjuk bahwa dokumen sedang berada di tempat lain</p>		
UNIT TERKAIT	<ol style="list-style-type: none"> 1. Instalasi Rekam Medik dan Pusat Data Informasi (IRMPDI) 2. Instalasi Sistem Informasi RS (ISIRS) 3. Instalasi Rawat Jalan (IRJ) 4. Instalasi Anggrek dan Griya Husada (IAGH) 5. Instalasi Rehabilitasi Medik (IRM) 6. Instalasi Bougenville 7. Unit Pengelolaan Piutang Pasien (UP3) 8. Bagian Ferbendaharaan dan mobilisasi Dana (PMD) 		

RSUP FATMAWATI	PELAYANAN REKAM MEDIS dan PUSAT DATA INFORMASI PASIEN RAWAT JALAN		
	Nomor Dokumen : HK.03.05 / II.1 / 1569 / 2015 (085/ RPI)	Nomor. Revisi : 05	Halaman : 5 / 5

Lampiran 1 : Alur Pelayanan Rekam Medis dan Pusat Data Informasi Pasien Rawat Jalan

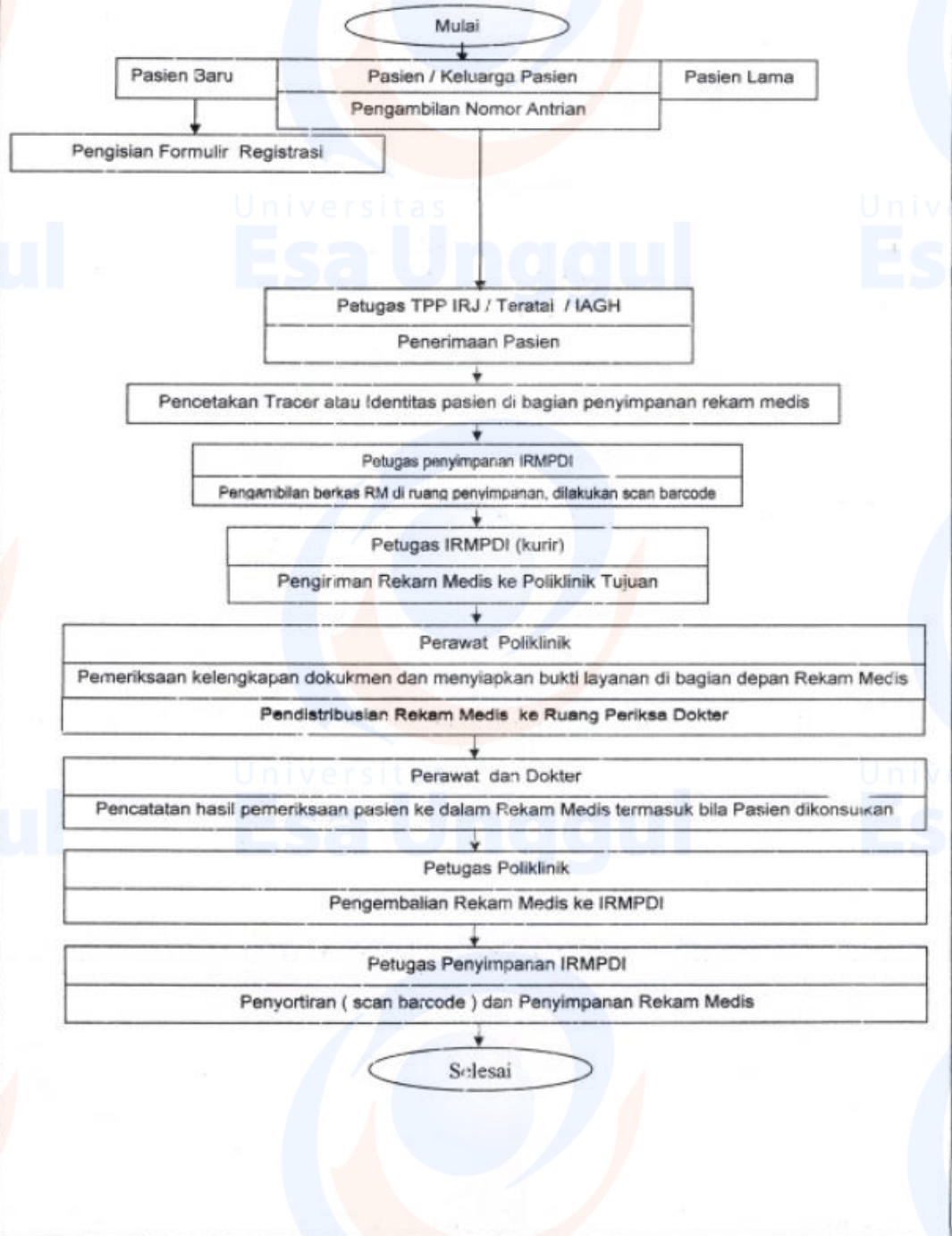

KEPUTUSAN DIREKTUR UTAMA RSUP FATMAWATI
 NOMOR : HK.01.07/VIII.2/4882/2019 TANGGAL : 29 MARET 2019
 TENTANG
 PERUBAHAN ATAS KEPUTUSAN DIREKTUR UTAMA RSUP FATMAWATI
 NOMOR : HK.01.07/VIII.2/10549/2018 TANGGAL : 28 SEPTEMBER 2019 TENTANG
 STRUKTUR ORGANISASI DAN TATA KERJA
 RUMAH SAKIT UMUM PUSAT FATMAWATI

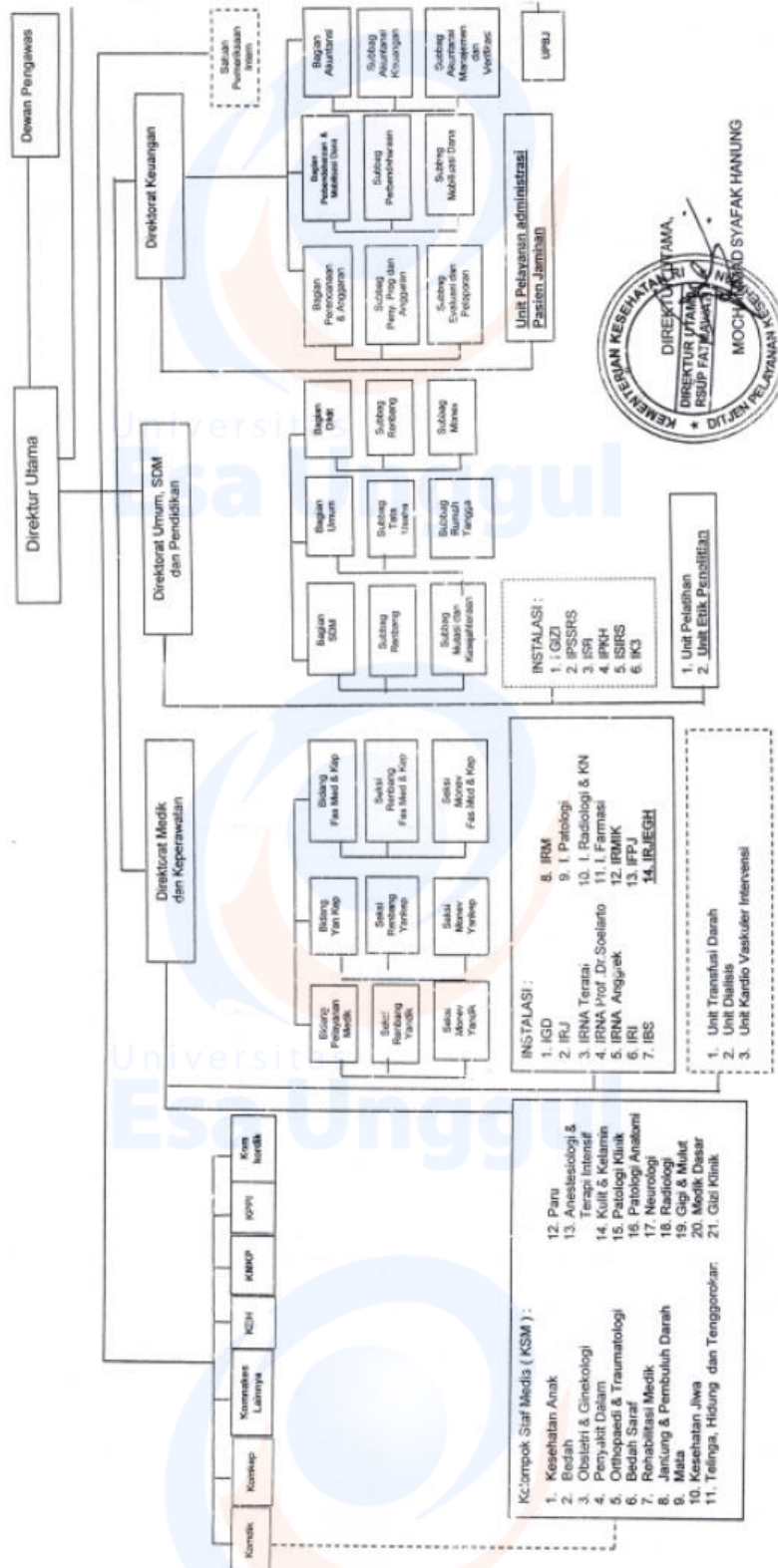

LAMPIRAN 24 : ADDENDUM SURAT KEPUTUSAN DIREKTUR UTAMA RSUP FATMAWATI
NOMOR : HK.00.07.1.1227 TANGGAL : 30 DESEMBER 2009

TENTANG

STRUKTUR ORGANISASI INSTALASI REKAM MEDIS DAN INFORMASI KESEHATAN

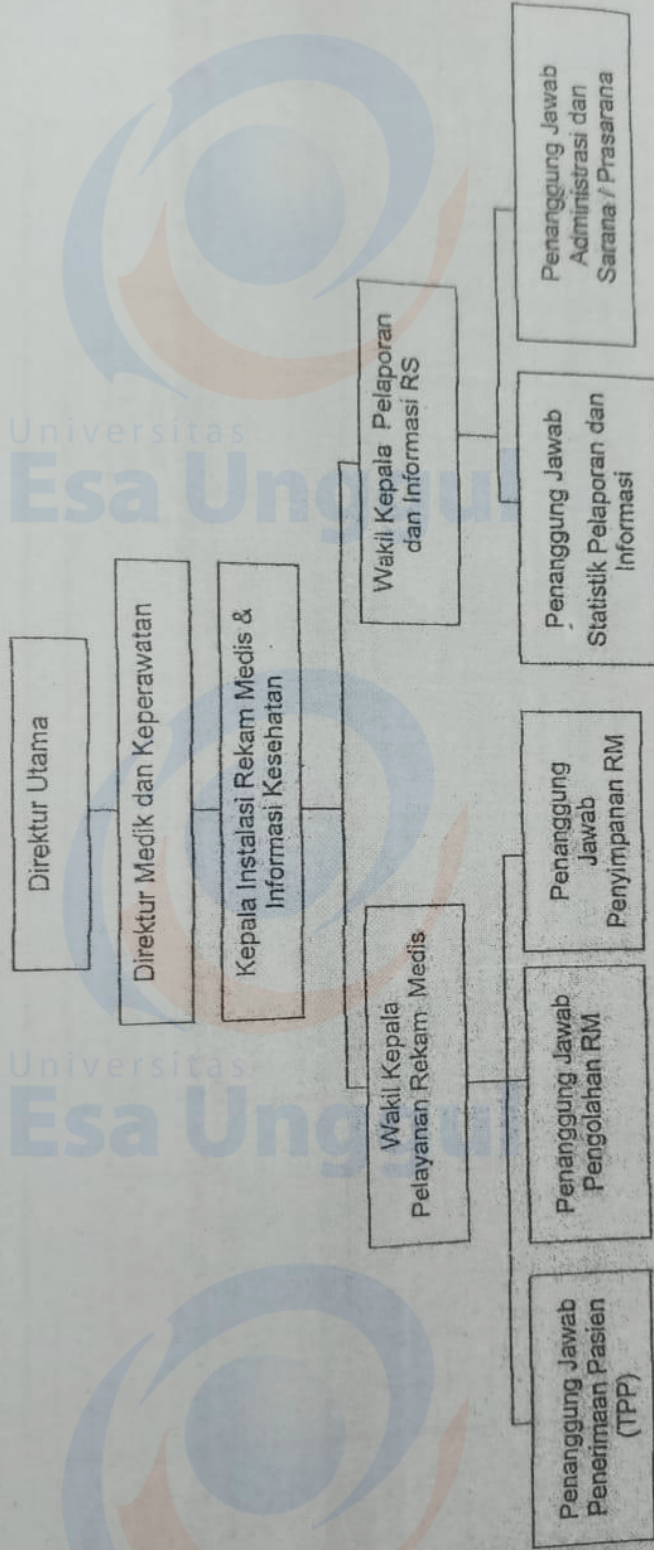

Data Observasi Awal

No	No. RM	Poliklinik	Tgl. Daftar	Jam Daftar	Scan RM	Lama Responstime	Kalkulasi (<=30 menit)
1	750412	Bdh. Orthopedi	02/08/2021	08.11	08.26	15 menit	1
2	1780351	Bdh. Orthopedi	02/08/2021	08.11	08.39	28 menit	1
3	1799389	Gigi	02/08/2021	08.58	09.07	9 menit	1
4	1783818	Gigi	02/08/2021	07.33	08.10	37 menit	0
5	1799567	Gigi	02/08/2021	08.23	09.00	37 menit	0
6	0079757	Jiwa	02/08/2021	08.58	09.15	17 menit	1
7	1793980	Jiwa	02/08/2021	09.07	09.30	13 menit	1
8	1671241	Jantung	02/08/2021	08.08	08.30	12 menit	1
9	1458134	Jantung	02/08/2021	08.54	09.15	21 menit	1
10	1781263	Jantung	02/08/2021	08.36	09.00	24 menit	1
11	1794092	Anak	02/08/2021	07.10	8.00	50 menit	0
12	1790223	Anak	02/08/2021	07.10	07.30	20 menit	1
13	1202815	Anak	02/08/2021	07.25	07.45	20 menit	1
14	1312838	Anak	02/08/2021	07.53	08.10	17 menit	1
15	1792596	Kebidanan	02/08/2021	07.45	08.01	16 menit	1
16	174661	Kebidanan	02/08/2021	07.46	08.10	24 menit	1
17	1781510	Kebidanan	02/08/2021	08.21	09.00	39 menit	0
18	1186857	Penyakit Dalam	02/08/2021	07.46	08.00	14 menit	1
19	1120967	Penyakit Dalam	02/08/2021	07.36	08.00	24 menit	1
20	1309243	Penyakit Dalam	02/08/2021	07.44	08.01	15 menit	1
21	1781232	Bdh. Anak	02/08/2021	07.04	07.30	26 menit	1
22	1764299	Bdh Anak	02/08/2021	07.08	07.40	32 menit	0
23	1752957	Bdh. Digestif	02/08/2021	07.52	08.06	14 menit	1
24	1799455	Bdh. Digestif	02/08/2021	08.21	09.00	39 menit	0
25	1615429	Bdh. Digestif	02/08/2021	09.28	10.00	32 menit	0
26	1797141	Paru	02/08/2021	10.03	10.35	32 menit	0
27	1769770	Paru	02/08/2021	10.34	11.10	36 menit	0
28	88210	Mata	02/08/2021	07.14	07.50	36 menit	0
29	1189354	Mata	02/08/2021	07.16	07.40	24 menit	1
30	1759385	Kulit	02/08/2021	09.41	10.00	19 menit	1

Sampel Penelitian

No	No. RM	Poliklinik	Tgl. Daftar	Jam Daftar	Scan RM	Lama Resptime	Kalkulasi (<=30 menit)
1	01786925	Bedah Anak	01/09/2021	07.00	07.30	30 menit	1
2	01772545	Bedah Digestif	01/09/2021	08.00	08.28	28 menit	1
3	01798728	Bedah Digestif	01/09/2021	07.10	07.35	25 menit	1
4	01689352	Bedah Digestif	01/09/2021	07.02	07.31	29 menit	1
5	01799265	Bdh.Kankr	01/09/2021	08.09	08.36	27 menit	1
6	01799300	Bdh.Kankr	01/09/2021	07.30	07.50	20 menit	1
7	00923946	Bdh.Kankr	01/09/2021	07.59	08.22	23 menit	1
8	00227338	Bdh.Kankr	01/09/2021	08.50	09.22	32 menit	0
9	01792652	Bdh.Umum	01/09/2021	07.44	08.09	26 menit	1
10	01792766	Bdh.Umum	01/09/2021	08.15	08.36	21 menit	1
11	01794986	Bdh.Umum	01/09/2021	09.05	09.38	33 menit	0
12	01799936	Bdh.Urologi	01/09/2021	08.25	09.05	40 menit	0
13	01799237	Bdh.Urologi	01/09/2021	08.20	08.39	19 menit	1
14	01784966	Paru	01/09/2021	08.50	09.03	13 menit	1
15	01379333	Paru	01/09/2021	09.50	10.16	26 menit	1
16	01789996	Bdh.Urologi	01/09/2021	10.50	11.25	35 menit	0
17	00635918	Bdh.Vaskuler	01/09/2021	09.10	09.27	17 menit	1
18	01315550	Kulit	01/09/2021	07.00	07.12	12 menit	1
19	01778491	Mata	01/09/2021	07.50	08.23	33 menit	0
20	01786281	Mata	01/09/2021	07.10	07.51	41 menit	0
21	01797938	Bdh. Digestif	02/09/2021	07.02	07.35	33 menit	0
22	01762364	Bdh. Kanker	02/09/2021	07.09	07.40	31 menit	0
23	01076879	Bdh. Umum	02/09/2021	07.30	07.58	28 menit	1
24	01795971	Bdh. Umum	02/09/2021	07.59	08.31	32 menit	0
25	01397875	Kulit	02/09/2021	07.44	08.14	30 menit	1
26	01200008	Kulit	02/09/2021	08.15	08.38	23 menit	1
27	00062496	Bdh. Vaskuler	02/09/2021	08.20	08.46	26 menit	1
28	01742671	THT	02/09/2021	08.50	09.25	35 menit	0
29	00961747	THT	02/09/2021	09.50	10.19	29 menit	1
30	01780485	Mata	02/09/2021	09.50	10.14	24 menit	1

No	No. RM	Poliklinik	Tgl. Daftar	Jam Daftar	Scan RM	Lama Resptime	Kalkulasi (<=30 menit)
31	00844256	Mata	02/09/2021	08.15	09.21	36 menit	0
32	01529169	Bdh. Kanker	02/09/2021	08.20	09.03	43 menit	0
33	00331150	Bdh. Digestif	02/09/2021	08.50	09.12	22 menit	1
34	00216862	Kulit	02/09/2021	07.50	08.06	16 menit	1
35	01793355	Bdh. Digestif	02/09/2021	07.10	08.19	29 menit	1
36	00011271	Mata	02/09/2021	07.02	07.40	38 menit	0
37	01762840	Bdh. Urologi	02/09/2021	07.09	07.29	20 menit	1
38	00191389	Kulit	02/09/2021	07.30	07.45	15 menit	1
39	01393009	Bdh. Digestif	02/09/2021	07.59	08.35	36 menit	0
40	01586676	Bdh. Kanker	02/09/2021	07.44	08.28	44 menit	0
41	01796078	Bdh. Digestif	03/09/2021	08.15	09.14	29 menit	1
42	01796078	Bdh. Kanker	03/09/2021	08.20	08.47	27 menit	1
43	01393009	Bdh. Kanker	03/09/2021	08.50	09.14	24 menit	1
44	01302597	Bdh. Kanker	03/09/2021	09.50	10.18	28 menit	1
45	00579113	Bdh. Kanker	03/09/2021	08.50	09.16	26 menit	1
46	00553962	Bdh. Kanker	03/09/2021	07.00	07.19	19 menit	1
47	00783038	Bdh. Kanker	03/09/2021	07.50	08.12	22 menit	1
48	01703579	Bdh. Kanker	03/09/2021	07.10	07.41	31 menit	0
49	01771255	Bdh. Kanker	03/09/2021	07.02	07.23	25 menit	1
50	01344399	Bdh. Kanker	03/09/2021	07.09	07.29	20 menit	1
51	01344904	Bdh. Kanker	03/09/2021	07.30	08.02	32 menit	0
52	01744889	Bdh. Kanker	03/09/2021	07.59	08.40	39 menit	0
53	00711638	Bdh. Kanker	03/09/2021	07.44	08.02	18 menit	1
54	01799122	Bdh. Kanker	03/09/2021	08.15	08.27	12 menit	1
55	01630083	Bdh. Plastik	03/09/2021	08.20	08.45	25 menit	1
56	00462157	Bdh. Thorax	03/09/2021	08.50	09.24	34 menit	0
57	00240013	Bdh. Urologi	03/09/2021	09.50	10.06	16 menit	1
58	01793649	Bdh. Urologi	03/09/2021	10.00	10.11	11 menit	1
59	01601107	Bdh. Urologi	03/09/2021	08.15	08.47	32 menit	0
60	01368587	Bdh. Urologi	03/09/2021	08.20	09.00	40 menit	0
No	No. RM	Poliklinik	Tgl. Daftar	Jam Daftar	Scan RM	Lama Resptime	Kalkulasi (<=30 menit)
61	01378487	Bdh. Kanker	06/09/2021	08.50	09.21	31 menit	0
62	01778075	Bdh. Kanker	06/09/2021	07.00	07.29	29 menit	1

63	01742314	Bdh. Kanker	06/09/2021	07.50	08.16	26 menit	1
64	00060863	Bdh. Kanker	06/09/2021	07.10	07.40	30 menit	1
65	01633148	Bdh. Umum	06/09/2021	07.02	07.30	28 menit	1
66	01733702	Bdh. Umum	06/09/2021	07.09	07.30	21 menit	1
67	00047814	Bdh. Urologi	06/09/2021	07.30	07.54	24 menit	1
68	01799633	Bdh. Urologi	06/09/2021	07.59	08.32	33 menit	0
69	00282596	Bdh. Urologi	06/09/2021	07.44	08.11	27 menit	1
70	01287670	Bdh. Urologi	06/09/2021	08.15	08.37	22 menit	1
71	01517798	Bdh. Urologi	06/09/2021	08.20	08.54	34 menit	0
72	01799724	Bdh. Urologi	06/09/2021	08.50	09.21	41 menit	0
73	01793309	Bdh. Vaskuler	06/09/2021	09.50	10.10	20 menit	1
74	01514906	Kulit & Kelamin	06/09/2021	10.00	10.14	14 menit	1
75	01576419	Kulit & Kelamin	06/09/2021	07.00	07.27	27 menit	1
76	01790019	Kulit & Kelamin	06/09/2021	07.50	08.26	36 menit	0
77	01801670	Kulit & Kelamin	06/09/2021	07.10	07.28	18 menit	1
78	002411760	Kulit & Kelamin	06/09/2021	07.02	07.15	13 menit	1
79	00485274	Mata	06/09/2021	07.09	07.43	34 menit	0
80	01047980	Mata	06/09/2021	07.30	08.12	42 menit	0
81	00492309	Bdh. Digestif	07/09/2021	07.59	08.34	35 menit	0
82	01799382	Bdh. Digestif	07/09/2021	07.44	08.17	33 menit	0
83	01781284	Bdh. Digestif	07/09/2021	08.15	08.45	30 menit	1
84	01562743	Bdh. Digestif	07/09/2021	08.20	08.54	34 menit	0
85	01801653	Bdh. Digestif	07/09/2021	08.50	09.22	32 menit	0
86	00730956	Bdh. Digestif	07/09/2021	09.50	10.15	25 menit	1
87	01755854	Bdh. Digestif	07/09/2021	10.00	10.28	28 menit	1
88	01500303	Bdh. Kanker	07/09/2021	08.15	08.52	37 menit	0
89	01799838	Bdh. Kanker	07/09/2021	08.20	08.51	31 menit	0
90	01718874	Bdh. Kanker	07/09/2021	08.50	09.16	26 menit	1
No	No. RM	Poliklinik	Tgl. Daftar	Jam Daftar	Scan RM	Lama Resptime	Kalkulasi (<=30 menit)
91	01336910	Bdh. Kanker	07/09/2021	07.50	08.28	38 menit	0
92	01447070	Bdh. Kanker	07/09/2021	07.10	07.55	45 menit	0
93	01787038	Bdh. Kanker	07/09/2021	07.02	07.26	24 menit	1
94	01369386	Bdh. Kanker	07/09/2021	07.09	07.27	18 menit	1
95	01790114	Bdh. Urologi	07/09/2021	07.30	08.01	31 menit	0
96	00953607	Bdh. Urologi	07/09/2021	07.59	08.39	40 menit	0

97	01332750	Bdh. Urologi	07/09/2021	07.44	08.06	22 menit	1
98	00048154	Bdh. Vaskuler	07/09/2021	08.15	08.32	17 menit	1
99	01207202	Bdh. Kanker	07/09/2021	08.20	08.58	38 menit	0
100	01738006	Mata	07/09/2021	08.50	09.36	46 menit	0
101	01774356	Bdh. Anak	08/09/2021	09.50	10.14	24 menit	1
102	01788782	Bdh. Digestif	08/09/2021	10.00	10.22	22 menit	1
103	01795056	Bdh. Digestif	08/09/2021	07.00	07.19	19 menit	1
104	01794847	Bdh. Digestif	08/09/2021	07.50	08.13	23 menit	1
105	01799171	Bdh. Digestif	08/09/2021	07.10	07.31	21 menit	1
106	01775399	Bdh. Digestif	08/09/2021	07.02	07.16	14 menit	1
107	01371166	Bdh. Digestif	08/09/2021	07.09	07.26	17 menit	1
108	01457606	Bdh. Kanker	08/09/2021	07.30	07.56	26 menit	1
109	01799809	Bdh. Kanker	08/09/2021	07.59	08.19	20 menit	1
110	01733806	Bdh. Kanker	08/09/2021	07.44	07.59	15 menit	1
111	01698084	Bdh. Kanker	08/09/2021	08.15	08.42	27 menit	1
112	01548588	Bdh. Kanker	08/09/2021	08.20	08.54	34 menit	0
113	01797056	Bdh. Kanker	08/09/2021	08.50	09.03	13 menit	1
114	01784110	Bdh. Kanker	08/09/2021	09.50	09.57	7 menit	1
115	01003560	Bdh. Urologi	08/09/2021	10.00	10.20	20 menit	1
116	01153558	Bdh. Urologi	08/09/2021	07.00	07.29	29 menit	1
117	00285221	Bdh. Urologi	08/09/2021	07.50	08.01	11 menit	1
118	01027317	Bdh. Urologi	08/09/2021	07.10	07.16	6 menit	1
119	01778877	Bdh. Urologi	08/09/2021	07.02	07.29	27 menit	1
120	01569783	Kulit & Kelamin	08/09/2021	07.09	07.44	35 menit	0
No	No. RM	Poliklinik	Tgl. Daftar	Jam Daftar	Scan RM	Lama Responstime	Kalkulasi (<=30 menit)
121	01784666	Bdh. Digestif	09/09/2021	07.30	08.03	33 menit	0
122	01789569	Bdh. Digestif	09/09/2021	07.59	08.30	31 ment	0
123	01770685	Bdh. Digestif	09/09/2021	07.44	08.12	28 menit	1
124	01415312	Bdh. Digestif	09/09/2021	08.15	08.47	32 menit	0
125	01698826	Bdh. Kanker	09/09/2021	08.20	08.50	30 menit	1
126	01474952	Bdh. Umum	09/09/2021	08.50	09.13	23 menit	1
127	01748848	Bdh. Umum	09/09/2021	09.50	10.16	26 menit	1
128	01795971	Bdh. Umum	09/09/2021	10.00	10.35	35 menit	0
129	01290130	Bdh. Umum	09/09/2021	07.00	07.29	29 menit	1
130	01800499	Bdh. Umum	09/09/2021	07.50	08.14	24 menit	1

131	01801417	Bdh. Urologi	09/09/2021	07.10	07.46	36 menit	0
132	00424695	Bdh. Urologi	09/09/2021	07.02	07.45	43 menit	0
133	01777662	Bdh. Urologi	09/09/2021	07.09	07.31	22 menit	1
134	01310787	Bdh. Urologi	09/09/2021	07.30	07.46	16 menit	1
135	01784331	Bdh. Urologi	09/09/2021	07.59	08.28	29 menit	1
136	00164548	Bdh. Urologi	09/09/2021	07.44	08.22	38 menit	0
137	01768720	Bdh. Urologi	09/09/2021	08.15	08.35	20 menit	1
138	00440689	Bdh. Urologi	09/09/2021	08.20	08.35	15 menit	1
139	01726821	Bdh. Urologi	09/09/2021	08.50	09.26	36 menit	0
140	01489446	Bdh. Urologi	09/09/2021	09.50	10.34	44 menit	0
141	00650824	Bdh. Digestif	10/10/2021	10.00	10.27	27 menit	1
142	01783044	Bdh. Digestif	10/10/2021	07.00	07.25	25 menit	1
143	01799933	Bdh. Kanker	10/10/2021	07.50	08.12	22 menit	1
144	01800510	Bdh. Kanker	10/10/2021	07.10	07.36	26 menit	1
145	01385632	Bdh. Kanker	10/10/2021	07.02	07.26	24 menit	1
146	00187133	Bdh. Kanker	10/10/2021	07.09	07.26	17 menit	1
147	00227567	Bdh. Kanker	10/10/2021	07.30	07.50	20 menit	1
148	01139679	Bdh. Kanker	10/10/2021	07.59	08.28	29 menit	1
149	01296039	Bdh. Kanker	10/10/2021	07.44	08.07	23 menit	1
150	01790710	Bdh. Kanker	10/10/2021	08.15	08.33	18 menit	1
No	No. RM	Poliklinik	Tgl. Daftar	Jam Daftar	Scan RM	Lama Resptime	Kalkulasi (<=30 menit)
151	00177627	Bdh. Kanker	10/10/2021	08.20	08.50	30 menit	1
152	01487961	Bdh. Kanker	10/10/2021	08.50	09.27	37 menit	0
153	00433792	Bdh. Kanker	10/10/2021	09.50	10.06	16 menit	1
154	01799817	Bdh. Kanker	10/10/2021	10.00	10.10	10 menit	1
155	01163701	Bdh. Kanker	10/10/2021	07.00	07.23	23 menit	1
156	01784817	Bdh. Kanker	10/10/2021	07.50	08.22	32 menit	0
157	00226070	Bdh. Kanker	10/10/2021	07.10	07.24	14 menit	1
158	01724597	Bdh. Kanker	10/10/2021	07.02	07.11	9 menit	1
159	01800068	Bdh. Kanker	10/10/2021	07.09	07.39	30 menit	1
160	01776062	Bdh. Kanker	10/10/2021	07.30	08.08	38 menit	0
161	01785167	Bdh. Anak	13/09/2021	07.59	08.21	22 menit	1
162	01162632	Bdh. Kanker	13/09/2021	07.44	08.04	20 menit	1
163	01751205	Bdh. Kanker	13/09/2021	08.15	08.32	17 menit	1
164	01767888	Bdh. Kanker	13/09/2021	08.20	08.41	21 menit	1

165	01329225	Bdh. Kanker	13/09/2021	08.50	09.09	19 menit	1
166	01524295	Bdh. Kanker	13/09/2021	09.50	10.02	12 menit	1
167	01790995	Bdh. Kanker	13/09/2021	10.00	10.15	15 menit	1
168	00603324	Bdh. Urologi	13/09/2021	07.00	07.24	24 menit	1
169	00448436	Bdh. Urologi	13/09/2021	07.50	08.08	18 menit	1
170	00029104	Bdh. Urologi	13/09/2021	07.10	07.23	13 menit	1
171	01783431	Bdh. Urologi	13/09/2021	07.02	07.27	25 menit	1
172	01529530	Bdh. Urologi	13/09/2021	07.09	07.41	32 menit	0
173	01700081	Bdh. Urologi	13/09/2021	07.30	07.41	11 menit	1
174	01775354	Kulit & Kelamin	13/09/2021	07.59	08.04	5 menit	1
175	01785083	Kulit & Kelamin	13/09/2021	07.44	08.02	18 menit	1
176	00545990	Kulit & Kelamin	13/09/2021	08.15	08.42	27 menit	1
177	01780167	Mata	13/09/2021	08.20	08.29	9 menit	1
178	01800664	Mata	13/09/2021	08.50	08.54	4 menit	1
179	01683842	Mata	13/09/2021	09.50	10.15	25 menit	1
180	01802324	THT	13/09/2021	10.00	10.33	33 menit	0
No	No. RM	Poliklinik	Tgl. Daftar	Jam Daftar	Scan RM	Lama Resptime	Kalkulasi (<=30 menit)
181	01799460	Bdh. Digestif	14/09/2021	07.00	07.18	18 menit	1
182	01539728	Bdh. Digestif	14/09/2021	07.50	08.06	16 menit	1
183	01800460	Bdh. Digestif	14/09/2021	07.10	07.23	13 menit	1
184	01510884	Bdh. Kanker	14/09/2021	07.02	07.19	17 menit	1
185	01452394	Bdh. Kanker	14/09/2021	07.09	07.24	15 menit	1
186	01208211	Bdh. Kanker	14/09/2021	07.30	07.38	8 menit	1
187	01343288	Bdh. Kanker	14/09/2021	07.59	08.10	11 menit	1
188	01437355	Bdh. Kanker	14/09/2021	07.44	08.04	20 menit	1
189	01768008	Bdh. Kanker	14/09/2021	08.15	08.29	14 menit	1
190	01448972	Bdh. Kanker	14/09/2021	08.20	08.29	9 menit	1
191	01434144	Bdh. Kanker	14/09/2021	08.50	09.11	21 menit	1
192	01344403	Bdh. Kanker	14/09/2021	09.50	10.18	28 menit	1
193	00437459	Bdh. Kanker	14/09/2021	10.00	10.07	7 menit	1
194	01354872	Bdh. Umum	14/09/2021	07.00	07.01	1 menit	1
195	01801294	Bdh. Urologi	14/09/2021	07.50	08.04	14 menit	1
196	01799587	Bdh. Urologi	14/09/2021	07.10	07.33	23 menit	1
197	00935315	Bdh. Urologi	14/09/2021	07.02	07.07	5 menit	1
198	00714736	Bdh. Urologi	14/09/2021	07.09	07.20	11 menit	1

199	0179946	Bdh. Vaskuler	14/09/2021	07.30	07.51	21 menit	1
200	01788558	Bdh. Vaskuler	14/09/2021	07.59	08.28	29 menit	1
201	01799465	Bdh. Digestif	15/09/2021	07.44	08.13	29 menit	1
202	01691139	Bdh. Kanker	15/09/2021	08.15	08.42	27 menit	1
203	01796274	Bdh. Kanker	15/09/2021	08.20	08.44	24 menit	1
204	01789113	Bdh. Kanker	15/09/2021	08.50	09.18	28 menit	1
205	01680383	Bdh. Kanker	15/09/2021	09.50	10.16	26 menit	1
206	01368366	Bdh. Kanker	15/09/2021	10.00	10.19	19 menit	1
207	01800297	Bdh. Umum	15/09/2021	07.00	07.22	22 menit	1
208	00586264	Bdh. Urologi	15/09/2021	07.50	08.21	31 menit	0
209	01789996	Bdh. Urologi	15/09/2021	07.10	07.35	25 menit	1
210	01791893	Bdh. Urologi	15/09/2021	07.02	07.22	20 menit	1
No	No. RM	Poliklinik	Tgl. Daftar	Jam Daftar	Scan RM	Lama Responstime	Kalkulasi (<=30 menit)
211	00830510	Bdh. Urologi	15/09/2021	07.09	07.41	32 menit	0
212	01770266	Bdh. Urologi	15/09/2021	07.30	08.09	39 menit	0
213	01271556	Bdh. Urologi	15/09/2021	07.59	08.17	18 menit	1
214	00910576	Bdh. Urologi	15/09/2021	07.44	07.56	12 menit	1
215	01800134	Bdh. Urologi	15/09/2021	08.15	08.40	25 menit	1
216	01612138	Kulit	15/09/2021	08.20	08.54	34 menit	0
217	01768738	Paru	15/09/2021	08.50	09.06	16 menit	1
218	01801556	THT	15/09/2021	09.50	10.01	11 menit	1
219	01802480	THT	15/09/2021	10.00	10.32	32 menit	0
220	00044144	Bdh. Umum	15/09/2021	08.15	08.55	40 menit	0
221	01337621	Bdh. Digestif	16/09/2021	08.20	08.47	27 menit	1
222	01789721	Bdh. Digestif	16/09/2021	08.50	09.15	25 menit	1
223	01674441	Bdh. Umum	16/09/2021	07.10	07.32	22 menit	1
224	01290130	Bdh. Umum	16/09/2021	07.02	07.28	26 menit	1
225	00169715	Bdh. Urologi	16/09/2021	07.09	07.33	24 menit	1
226	01024553	Bdh. Urologi	16/09/2021	07.30	07.47	17 menit	1
227	00073482	Bdh. Urologi	16/09/2021	07.59	08.19	20 menit	1
228	01616708	Bdh. Urologi	16/09/2021	07.44	08.13	29 menit	1
229	00881402	Bdh. Urologi	16/09/2021	08.15	08.38	23 menit	1
230	01753250	Bdh. Urologi	16/09/2021	08.20	08.38	18 menit	1
231	01786716	Bdh. Urologi	16/09/2021	08.50	09.20	30 menit	1
232	01800139	Bdh. Vaskuler	16/09/2021	09.50	10.27	37 menit	0

233	01557812	Kulit & Kelamin	16/09/2021	10.00	10.16	16 menit	1
234	01200008	Kulit & Kelamin	16/09/2021	07.00	07.10	10 menit	1
235	01776053	Kulit & Kelamin	16/09/2021	07.50	08.13	23 menit	1
236	01801894	Mata	16/09/2021	07.10	07.42	32 menit	0
237	01794078	Mata	16/09/2021	07.02	07.16	14 menit	1
238	01074021	THT	16/09/2021	07.09	07.18	9 menit	1
239	01597671	THT	16/09/2021	07.30	08.00	30 menit	1
240	01800501	THT	16/09/2021	07.59	08.37	38 menit	0
No	No. RM	Poliklinik	Tgl. Daftar	Jam Daftar	Scan RM	Lama Responstime	Kalkulasi (<=30 menit)
241	01800864	Bdh. Digestif	17/09/2021	07.44	08.06	22 menit	1
242	01800471	Bdh. Kanker	17/09/2021	08.15	08.35	20 menit	1
243	01231181	Bdh. Kanker	17/09/2021	08.20	08.37	17 menit	1
244	01792097	Bdh. Kanker	17/09/2021	08.50	09.11	21 menit	1
245	01495789	Bdh. Kanker	17/09/2021	09.50	10.09	19 menit	1
246	01303852	Bdh. Kanker	17/09/2021	10.00	10.12	12 menit	1
247	01693252	Bdh. Kanker	17/09/2021	07.00	07.15	15 menit	1
248	00726200	Bdh. Kanker	17/09/2021	07.50	08.14	24 menit	1
249	01209884	Bdh. Kanker	17/09/2021	07.10	07.28	18 menit	1
250	01513046	Bdh. Kanker	17/09/2021	07.02	07.15	13 menit	1
251	01800140	Bdh. Kanker	17/09/2021	07.09	07.34	25 menit	1
252	01423957	Bdh. Kanker	17/09/2021	07.30	08.02	32 menit	0
253	00375698	Bdh. Kanker	17/09/2021	07.59	08.10	11 menit	1
254	01229477	Bdh. Kanker	17/09/2021	07.44	07.49	5 menit	1
255	01365728	Bdh. Kanker	17/09/2021	08.15	08.33	18 menit	1
256	01778259	Bdh. Umum	17/09/2021	08.20	08.47	27 menit	1
257	01056392	Bdh. Urologi	17/09/2021	08.50	08.59	9 menit	1
258	01791627	Bdh. Urologi	17/09/2021	09.50	09.54	4 menit	1
259	01750442	Bdh. Urologi	17/09/2021	10.00	10.25	25 menit	1
260	01470137	Bdh. Urologi	17/09/2021	08.15	08.48	33 menit	0
261	01036858	Bdh. Anak	20/09/2021	08.20	08.51	31 menit	0
262	01800829	Bdh. Digestif	20/09/2021	08.50	09.19	29 menit	1
263	00167420	Bdh. Digestif	20/09/2021	07.50	08.16	26 menit	1
264	01800294	Bdh. Kanker	20/09/2021	07.10	07.40	30 menit	1
265	01800407	Bdh. Kanker	20/09/2021	07.02	07.30	28 menit	1
266	01399707	Bdh. Kanker	20/09/2021	07.09	07.30	21 menit	1

No	No. RM	Poliklinik	Tgl. Daftar	Jam Daftar	Scan RM	Lama Responstime	Kalkulasi (<=30 menit)
267	01350334	Bdh. Kanker	20/09/2021	07.30	07.54	24 menit	1
268	01438181	Bdh. Kanker	20/09/2021	07.59	08.32	33 menit	0
269	01674242	Bdh. Kanker	20/09/2021	07.44	08.11	27 menit	1
270	01364194	Bdh. Kanker	20/09/2021	08.15	08.37	22 menit	1
271	00652701	Bdh. Kanker	20/09/2021	08.20	08.54	34 menit	0
272	01777075	Bdh. Kanker	20/09/2021	08.50	09.31	41 menit	0
273	01732353	Bdh. Urologi	20/09/2021	09.50	10.10	20 menit	1
274	01557963	Bdh. Urologi	20/09/2021	10.00	10.14	14 menit	1
275	00192864	Bdh. Urologi	20/09/2021	07.00	07.27	27 menit	1
276	01800321	Bdh. Urologi	20/09/2021	07.50	08.26	36 menit	0
277	01800410	Bdh. Urologi	20/09/2021	07.10	07.28	18 menit	1
278	01801056	Bdh. Urologi	20/09/2021	07.02	07.15	13 menit	1
279	01252540	Bdh. Urologi	20/09/2021	07.09	07.43	34 menit	0
280	01704318	Bdh. Vaskuler	20/09/2021	07.30	08.12	42 menit	0
281	01419284	Bdh. Digestif	21/09/2021	07.30	07.49	19 menit	1
282	01778458	Bdh. Digestif	21/09/2021	07.44	08.02	17 menit	1
283	01692272	Bdh. Digestif	21/09/2021	08.15	08.29	14 menit	1
284	00825319	Bdh. Kanker	21/09/2021	08.20	08.38	18 menit	1
285	01369411	Bdh. Kanker	21/09/2021	08.50	09.06	16 menit	1
286	00071269	Bdh. Kanker	21/09/2021	09.50	09.59	9 menit	1
287	01784110	Bdh. Kanker	21/09/2021	09.50	10.02	12 menit	1
288	01369386	Bdh. Kanker	21/09/2021	07.00	07.21	21 menit	1
289	01751445	Bdh. Kanker	21/09/2021	07.50	08.12	15 menit	1
290	01800214	Bdh. Kanker	21/09/2021	07.10	07.20	10 menit	1
291	01505642	Bdh. Urologi	21/09/2021	07.02	07.20	22 menit	1
292	01768806	Bdh. Urologi	21/09/2021	07.09	07.29	29 menit	1
293	01790114	Bdh. Urologi	21/09/2021	07.30	07.38	8 menit	1
294	01800054	Bdh. Urologi	21/09/2021	07.59	08.10	9 menit	1
295	01336782	Bdh. Urologi	21/09/2021	07.44	07.59	15 menit	1
296	00511701	Bdh. Urologi	21/09/2021	08.15	08.39	24 menit	1
297	01792089	Kulit & Kelamin	21/09/2021	08.20	08.26	6 menit	1
298	01194792	Mata	21/09/2021	08.50	09.00	10 menit	1
299	01792389	Mata	21/09/2021	09.50	10.12	22 menit	1
300	01802597	THT	21/09/2021	10.00	10.30	30 menit	1

No	No. RM	Poliklinik	Tgl. Daftar	Jam Daftar	Scan RM	Lama Resptime	Kalkulasi (<=30 menit)
301	01748481	Bdh. Digestif	22/09/2021	07.00	07.27	27 menit	1
302	01724465	Bdh. Digestif	22/09/2021	07.50	08.15	25 menit	1
303	01563063	Bdh. Digestif	22/09/2021	07.10	07.32	22 menit	1
304	01776496	Bdh. Digestif	22/09/2021	07.02	07.28	26 menit	1
305	01799539	Bdh. Digestif	22/09/2021	07.09	07.33	24 menit	1
306	01799532	Bdh. Digestif	22/09/2021	07.30	07.47	17 menit	1
307	01797560	Bdh. Digestif	22/09/2021	07.59	08.19	20 menit	1
308	01800302	Bdh. Kanker	22/09/2021	07.44	08.13	29 menit	1
309	01694570	Bdh. Kanker	22/09/2021	08.15	08.38	23 menit	1
310	01752213	Bdh. Kanker	22/09/2021	08.20	08.38	18 menit	1
311	0171359	Bdh. Kanker	22/09/2021	08.50	09.20	30 menit	1
312	01792053	Bdh. Kanker	22/09/2021	09.50	10.27	37 menit	1
313	00925635	Bdh. Kanker	22/09/2021	10.00	10.16	16 menit	1
314	00502221	Bdh. Kanker	22/09/2021	07.00	07.10	10 menit	1
315	01781232	Bdh. Kanker	22/09/2021	07.50	08.13	23 menit	1
316	01285717	Bdh. Kanker	22/09/2021	07.10	07.42	32 menit	1
317	01166397	Bdh. Kanker	22/09/2021	07.02	07.16	14 menit	1
318	0485530	Bdh. Urologi	22/09/2021	07.09	07.18	9 menit	1
319	0077288	Bdh. Urologi	22/09/2021	07.30	08.00	30 menit	1
320	0261659	Bdh. Urologi	22/09/2021	07.59	07.37	38 menit	0
321	01495537	Bdh. Digestif	23/09/2021	07.44	08.17	33 menit	0
322	01777895	Bdh. Digestif	23/09/2021	08.15	08.46	31 menit	0
323	01590420	Bdh. Digestif	23/09/2021	08.20	08.18	28 menit	1
324	01502986	Bdh. Umum	23/09/2021	08.50	09.22	32 menit	0
325	0725492	Bdh. Umum	23/09/2021	9.50	09.20	30 menit	1
326	01800691	Bdh. Urologi	23/09/2021	10.00	10.23	23 menit	1
327	0107769	Bdh. Urologi	23/09/2021	07.00	07.26	26 menit	1
328	0432260	Bdh. Urologi	23/09/2021	07.50	08.25	35 menit	0
329	01431991	Bdh. Urologi	23/09/2021	07.10	07.39	29 menit	1
330	0289311	Bdh. Urologi	23/09/2021	07.02	07.26	24 menit	1
No	No. RM	Poliklinik	Tgl. Daftar	Jam Daftar	Scan RM	Lama Resptime	Kalkulasi (<=30 menit)
331	01790856	Bdh. Urologi	23/09/2021	07.09	07.45	36 menit	0
332	01785159	Bdh. Urologi	23/09/2021	07.30	08.13	43 menit	0

333	01548079	Kulit & Kelamin	23/09/2021	07.59	08.21	22 menit	1
334	0322670	Kulit & Kelamin	23/09/2021	07.44	08.01	16 menit	1
335	01200008	Kulit & Kelamin	23/09/2021	08.15	08.44	29 menit	1
336	01801649	THT	23/09/2021	08.20	08.48	28 menit	1
337	01797218	THT	23/09/2021	08.50	09.10	20 menit	1
338	01801436	THT	23/09/2021	09.50	10.05	15 menit	1
339	01788583	THT	23/09/2021	10.00	10.36	36 menit	0
340	01803190	THT	23/09/2021	08.15	08.59	44 menit	0
341	01791045	Bdh. Digestif	24/09/2021	08.20	08.45	25 menit	1
342	01800772	Bdh. Digestif	24/09/2021	08.50	09.13	23 menit	1
343	01782975	Bdh. Digestif	24/09/2021	07.10	07.30	20 menit	1
344	01299789	Bdh. Digestif	24/09/2021	07.02	07.26	24 menit	1
345	01063196	Bdh. Digestif	24/09/2021	07.09	07.31	22 menit	1
346	01799974	Bdh. Digestif	24/09/2021	07.30	07.45	15 menit	1
347	01691177	Bdh. Digestif	24/09/2021	07.59	08.17	18 menit	1
348	01780275	Bdh. Digestif	24/09/2021	07.44	08.11	27 menit	1
349	0141185	Bdh. Digestif	24/09/2021	08.15	08.36	21 menit	1
350	0156438	Paru	24/09/2021	08.20	08.36	16 menit	1
351	01648031	Paru	24/09/2021	08.50	09.18	28 menit	1
352	094447	Bdh. Kanker	24/09/2021	09.50	10.25	35 menit	0
353	01791141	Paru	24/09/2021	10.00	10.14	14 menit	1
354	01584012	Paru	24/09/2021	07.00	07.08	8 menit	1
355	0361214	Paru	24/09/2021	07.50	08.11	21 menit	1
356	01337070	Paru	24/09/2021	07.10	07.40	30 menit	1
357	01436743	Bdh. Kanker	24/09/2021	07.02	07.14	12 menit	1
358	01301419	Bdh. Kanker	24/09/2021	07.09	07.16	7 menit	1
359	0951598	Bdh. Kanker	24/09/2021	07.30	07.58	28 menit	1
360	01324388	Bdh. Kanker	24/09/2021	07.59	08.35	36 menit	0

