



# LAMPIRAN

Lampiran 1. Data Kunjungan RSUD Koja Tahun 2021

No.	Bulan	Jumlah pasien masuk	Jumlah pasien keluar	BOR %
1	Januari	3618	3599	90,5
2	Februari	2990	2993	73,1
3	Maret	3154	2342	60,3
4	April	3207	3191	64,9
5	Mei	3001	2963	76,1
6	Juni	4328	4242	88,2
7	Juli	3797	3854	105,1
8	Agustus	2501	2489	65,0
9	September	3169	3130	71,9
10	Oktober	3223	3238	62,3
11	November	3459	3428	87,4
12	desember	3472	3471	90,3
	<b>jumlah</b>	39919	38940	81,0

Lampiran 2. Formulir-formulir

a) Formulir ringkasan pulang (resume medis)

**RM. RI. 29**

PEMERINTAH PROVINSI DKI JAKARTA  
RUMAH SAKIT UMUM DAERAH KOJA  
Jl. Deli No.4 Tanjung Priok - Jakarta Utara  
Telp. 43938476, Fax. 4372273

Label Identitas

**RESUME MEDIS PASIEN**

Indikasi Pasien Masuk Rawat Inap : .....

Ringkasan riwayat Kesehatan : .....

Alergi (reaksi obat) : .....

STATUS PRESENT  
Kondisi Umum : .....

Kesadaran : .....

Tensi : .....

Nadi : .....

Pemeriksaan Fisik : .....

Pemeriksaan Diagnostik  
( ) Radiologi : .....

( ) Laboratorium : .....

( ) USG : .....

( ) ST Scan : .....

( ) Lain-lain : .....

Penjelasan : .....

Diagnosa Utama : .....

ICD 10 : .....

Komorbiditas : .....

ICD 10 : .....

Tindakan/Prosedur : .....

ICD 9 CM : .....

Prosedur Terapi dan Tindakan yang telah dikerjakan : .....

Diet : .....

Obat-obatan : .....

Instruksi/Anjuran dan Edukasi (Follow up) : .....

Status waktu pulang :  Sembuh  Pindah RS  Meninggal  Pulang Atas permintaan sendiri  Lain-lain

Instruksi tindak lanjut :  Poliklinik  Puskesmas  Rujuk RS lain  Dokter perujuk / lain  Lain-lain

Tanggal kontrol poliklinik : .....

Obat yang selanjutnya diberikan

Nama Obat	Jumlah	Dosis	Frekuensi	Cara Pemberian

Keluarga / Penanggung jawab pasien : .....

Jakarta, ..... Jam

Dokter Penanggung Jawab Pelayanan : .....

Lembar 1 : Rekam Medis  
Lembar 2 : Pasien  
Lembar 3 : Penjamin  
Lembar 4 : Tenaga Kesehatan Lanjutan / Jawaban Rujuk

Rev 02/RM/2019

b) Formulir ringkasan pulang yang di analisis petugas assembling RSUD Koja

**RM. RI. 29**

PEMERINTAH PROVINSI DKI JAKARTA  
RUMAH SAKIT UMUM DAERAH KOJA  
Jl. Deli No.4 Tanjung Priok - Jakarta Utara  
Telp. 43938476, Fax. 4372273

Label Identitas

**RESUME MEDIS PASIEN**

Indikasi Pasien Masuk Rawat Inap : .....

Ringkasan riwayat Kesehatan : .....

Alergi (reaksi obat) : .....

STATUS PRESENT  
Kondisi Umum : .....

Kesadaran : .....

Tensi : .....

Nadi : .....

Pemeriksaan Fisik : .....

Pemeriksaan Diagnostik  
( ) Radiologi : .....

( ) Laboratorium : .....

( ) USG : .....

( ) ST Scan : .....

( ) Lain-lain : .....

Penjelasan : .....

Diagnosa Utama : .....

ICD 10 : .....

Komorbiditas : .....

ICD 10 : .....

Tindakan/Prosedur : .....

ICD 9 CM : .....

Prosedur Terapi dan Tindakan yang telah dikerjakan : .....

Diet : .....

Obat-obatan : .....

Instruksi/Anjuran dan Edukasi (Follow up) : .....

Status waktu pulang :  Sembuh  Pindah RS  Meninggal  Pulang Atas permintaan sendiri  Lain-lain

Instruksi tindak lanjut :  Poliklinik  Puskesmas  Rujuk RS lain  Dokter perujuk / lain  Lain-lain

Tanggal kontrol poliklinik : .....

Obat yang selanjutnya diberikan

Nama Obat	Jumlah	Dosis	Frekuensi	Cara Pemberian

Keluarga / Penanggung jawab pasien : .....

Jakarta, ..... Jam

Dokter Penanggung Jawab Pelayanan : **dr. Nind Widjayanta, SpS**  
Spesialis Keperawatan

Lembar 1 : Rekam Medis  
Lembar 2 : Pasien  
Lembar 3 : Penjamin  
Lembar 4 : Tenaga Kesehatan Lanjutan / Jawaban Rujuk

Rev 02/RM/2019

c) Formulir analisis kelengkapan rekam medis RSUD Koja

**KELENGKAPAN FORMULIR PASIEN**

Tanggal :

No.	No. Medis	Nama Pasien	Identitas Pasien	Formulir IGD				Informasi Consent				Pelaksanaan Rawat				Tidak Lengkap		Respon		
				Anamnesis		Ries, Aschen		Solomon		Klasifikasi		Catatan		Respon		Y	T	Y	T	
				Y	T	Y	T	Y	T	Y	T	Y	T	Y	T					
				<b>JUMLAH</b>																

Lampiran 3.pedoman wawancara

a) Pedoman wawancara untuk kepala penanggung jawab rekam medis

**Pedoman Wawancara**  
**Tinjauan Kelengkapan Ringkasan Pulang**  
**Di RSUD Koja Jakarta Utara Pada Tahun 2022**

---

Pertanyaan

1. Apakah ada SPO terkait dengan pengisian kelengkapan ringkasan Pulang (resume medis)?
2. Apakah SPO pengisian kelengkapan ringkasan pulang (resume medis) sudah pernah sosialisasi?
3. Seberapa penting ringkasan pulang (resume medis) bagi rumah sakit? Apakah berpengaruh terhadap klaim asuransi?
4. Apakah ringkasan pulang (resume medis) selama ini selalu diisi lengkap oleh DPJP sebelum rekam medis di kembalikan ke Unit Rekam medis?
5. Tindakan apa yang akan dilakukan apabila ringkasan pulang (resume medis) belum terisi lengkap saat di lakukan assembling?
6. Apa saja faktor yang menghambat kelengkapan pengisian ringkasan pulang (resume medis)?
7. Pernahkah dilakukan audit pada lembaran khusus terutama pada ringkasan pulang (resume medis)?
8. Siapakah yang berhak mengisi ringkasan pulang (resume medis) dan bagaimana cara dokter mengisi ringkasan pulang (resume medis)?



a) Hasil wawancara kepada kepala penanggung jawab rekam medis

1. SPO terkait Kelengkapan Pengisian Kelengkapan Pulang (Resume Medis) telah dibuat dan telah dilakukan revisi yang kedua pada tahun 2017 dengan nomor SPO RSUD Kaja / SPO / MA / 044. Setiap tahun SPO-SPO akan ditinjau apakah akan ada Revisi atau tidak di setiap tahunnya. SPO Kelengkapan dibuat dan di revisi oleh Kepala Rekam medis dibantu oleh stafnya.
2. SPO Pengisian Kelengkapan ringkasan pulang (resume medis) selalu di sosialisasikan ke Unit-Unit terkait oleh Kepala Rekam medis saat rapat koordinasi dgn Unit yang lain.
3. Kelengkapan Resume Medis sangat penting tidak hanya untuk AS saja melainkan :
  - a. Pasien sebagai bukti telah mendapatkan pelayanan pemeriksaan dan pengobatan
  - b. Pelayanan Pasien, catatan pelayanan yang diberikan tenaga kesehatan kepada pasien juga sebagai alat komunikasi antar tenaga kesehatan saat menangani pasien secara bersama dan sebagai bukti sah secara hukum.
  - c. Manajemen, dapat digunakan dalam menganalisis berbagai penyakit dan sebagai alat evaluasi mutu pelayanan dan AS.
  - d. Pembayaran, resume medis yang lengkap akan menentukan besaran biaya pembayaran yang harus di bayar oleh pasien baik secara tunai atau melalui asuransi terutama BPJS
4. Pada saat ini Resume Medis selalu diisi lengkap dari ruang perawatan jika tidak lengkap maka yang melengkapi dari bagian Keuangan (mobdan) = Mobilisasi dana sehingga resume medis akan lebih lengkap saat akan dilakukan assembling.

5. Tindakan yang dilakukan apabila ringkasan pulang belum terisi
- ⊙ Petugas assembling membuat analisis ketidaklengkapan rekam medis sebagai dasar dari SPM (Sasaran Pelayanan Medik) Rekam Medis
  - ⊙ Petugas assembling membuat catatan untuk resume medis yang tidak lengkap dan dilaporkan ke pimpinan (Kasatrel Rekam Medis).
  - ⊙ Hasil Rekapitulasi yang disampaikan ke Kasatrel RM akan ditindak lanjuti ke Rapat Koordinasi antar pimpinan (Manajemen).

6. Faktor yang menghambat kelengkapan pengisian resume medis
- Kurangnya kesadaran dokter untuk mengisi resume medis
  - Belum adanya tindakan dari manajemen apabila dokter ~~tidak~~ reward dan punishment

lengkap mengisi resume

- Tidak adanya sanksi untuk dokter yang tidak lengkap mengisi resume medis
- Tidak adanya prosedur dan kebijakan khusus untuk mengisi resume medis

7. Audit pd lembar khusus seperti Resume Medis belum pernah dilakukan.

8. Pengisian Resume medis harus dilakukan oleh Dokter Penanggung Jawab Pasien. Pengisian resume medis masih manual karena menggunakan formulir belum mad secara EMR.

Lampiran 4 Tabel Observasi Awal Daftar Tilik analisis kuantitatif Ringkasan Pulang RSUD Koja 2022

Jumlah: 30 Formulir Ringkasan pulang

NO	No.RM	Identifikasi Pasien					Catatan Yang Penting										Autentikasi Penulis			Catatan Yang Baik			Keterangan (terisi)	
		1 Nama	2 No. RM	3 Tanggal	4 Jenis	5 Tanggal	6 Diagnosis	7 Ringkasan	8 Pemeriksaan	9 Pemeriksaan	10 Terapi/pen	11 Diagnosis	12 Diagnosis	13 Tindakan	14 ICD	15 Kondisi	16 Pengobatan	17 Tanggal	18 Tanda	19 Tanda	20 Nama	21 Tidak ada		22 Tidak ada
1	004955xx	1	1	1	1	1	1	1	1	1	1	1	1	0	1	1	1	0	1	1	1	1	0	20
2	014084xx	1	1	1	1	1	0	0	0	0	1	1	1	0	0	1	1	0	1	1	1	1	0	14
3	002177xx	1	1	1	1	1	0	0	0	0	1	1	1	0	1	1	1	0	1	1	1	1	0	16
4	000599xx	1	1	1	1	1	1	1	0	0	1	1	1	0	1	1	1	0	1	1	1	1	0	18
5	014109xx	1	1	1	1	1	1	0	1	0	1	1	1	0	1	1	1	0	1	1	1	1	0	18
6	004954xx	1	1	1	1	1	1	1	1	1	1	1	1	0	1	1	1	0	1	1	1	1	0	20
7	004011xx	1	1	1	1	1	1	1	1	1	1	1	1	0	1	1	1	0	1	1	1	1	0	20
8	004953xx	1	1	1	1	1	1	1	1	1	1	1	1	0	0	1	0	0	1	1	1	1	0	18
9	004915xx	1	1	1	1	1	1	1	1	0	1	1	1	0	1	1	0	0	1	1	1	1	0	18
10	004915xx	1	1	1	1	1	1	1	1	0	1	1	1	0	0	1	0	0	1	1	1	1	0	17



NO	No.RM	Identifikasi Pasien					Catatan Yang Penting											Autentikasi Penulis			Catatan Yang Baik			Keterangan (terisi)
		1 Nama	2 No. RM	3 Tanggal	4 Jenis	5 Tanggal	6 Diagnosis	7 Ringkasan	8 Pemeriksaan	9 Pemeriksaan	10 Terapi/pen	11 Diagnosis	12 Diagnosis	13 Tindakan	14 ICD	15 Kondisi	16 Pengobatan	17 Tanggal	18 Tanda	19 Tanda	20 Nama	21 Tidak ada	22 Tidak ada	
11	004949xx	1	1	1	1	1	0	0	0	1	1	1	1	0	0	1	0	0	1	1	1	1	0	15
12	004449xx	1	1	1	1	1	0	0	0	0	1	1	1	0	0	1	0	0	1	0	1	1	0	12
13	014067xx	1	1	1	1	1	0	1	0	1	1	1	1	0	0	0	1	0	1	0	1	1	0	15
14	004827xx	1	1	1	1	1	0	0	1	1	1	1	1	0	1	1	1	0	1	0	1	1	0	17
15	014028xx	1	1	1	1	1	0	0	1	1	1	1	1	0	1	1	1	0	0	1	1	1	0	17
16	012464xx	1	1	1	1	1	1	1	1	1	1	1	1	1	1	1	1	1	1	1	1	1	1	23
17	004993xx	1	1	1	1	1	1	1	1	1	1	1	1	1	1	1	1	1	1	1	1	1	1	23
18	004195xx	1	1	1	1	1	1	1	1	1	1	1	1	1	1	1	1	1	1	1	1	1	1	23
19	004755xx	1	1	1	1	1	1	0	1	1	1	1	1	1	1	1	1	1	1	1	1	1	0	21
20	004286xx	1	1	1	1	1	0	0	1	1	1	1	1	1	1	1	0	0	1	0	1	1	0	17
21	014123xx	1	1	1	1	1	1	1	1	1	1	1	1	1	1	1	1	1	1	1	1	1	1	23

NO	No.RM	Identifikasi Pasien					Catatan Yang Penting											Autentikasi Penulis			Catatan Yang Baik			Keterangan (terisi)
		1 Nama	2 No. RM	3 Tanggal	4 Jenis	5 Tanggal	6 Diagnosis	7 Ringkasan	8 Pemeriksaan	9 Pemeriksaan	10 Terapi/pen	11 Diagnosis	12 Diagnosis	13 Tindakan	14 ICD	15 Kondisi	16 Pengobatan	17 Tanggal	18 Tanda	19 Tanda	20 Nama	21 Tidak ada	22 Tidak ada	
22	014107xx	1	1	1	1	1	1	1	1	1	1	1	1	1	1	1	1	1	1	1	1	1	1	23
23	001865xx	1	1	1	1	1	1	1	1	1	1	1	1	1	1	0	0	0	1	0	1	1	0	18
24	004993xx	1	1	1	1	1	1	1	1	1	1	1	1	1	1	1	1	1	1	1	1	1	1	23
25	014123xx	1	1	1	1	1	1	1	1	1	1	1	1	1	1	1	1	1	1	1	1	1	1	23
26	013534xx	1	1	1	1	1	1	1	1	1	1	1	1	1	1	0	0	0	0	0	1	1	0	17
27	004996xx	1	1	1	1	1	1	1	1	1	1	1	1	1	1	1	1	1	1	1	1	1	1	23
28	006372xx	1	1	1	1	1	1	1	1	1	1	1	1	1	1	1	0	0	1	1	1	1	0	20
29	004600xx	1	1	1	1	1	1	1	1	1	1	1	1	1	1	1	1	1	1	1	1	1	1	23
30	012575XX	1	1	1	1	1	1	1	1	1	1	1	1	1	1	1	0	0	1	1	1	1	0	20
Total		30	30	30	30	30	28	22	21	24	23	30	30	30	15	24	27	20	20	28	24	30	30	10

Lampiran 5. Hasil Rekapitulasi analisis kuantitatif observasi awal

No.	Kriteria analisa	Terisi		Tidak terisi	
		N	%	N	%
<b>A. IDENTIFIKASI PASIEN</b>					
1	Nama	30	100%	0	0%
2	NO. Rekam medis	30	100%	0	0%
3	Tanggal Lahir	30	100%	0	0%
4	Jenis kelamin	30	100%	0	0%
	<b>average</b>	30	100%	0	0%
<b>B. CATATAN YANG PENTING</b>					
1	Tanggal masuk	30	100%	0	0%
2	Diagnosis/masalah masuk	28	93%	2	6%
3	Ringkasan riwayat kesehatan	22	73%	8	27%
4	Pemeriksaan fisik	21	70%	9	30%
5	Pemeriksaan penunjang	24	80%	6	20%
6	Terapi/pengobatan yang diberikan	23	77%	7	23%
7	Diagnosis utama	30	100%	0	0%
8	Diagnosis sekunder	30	100%	0	0%
9	Tindakan/prosedur	30	100%	0	0%
10	ICD 10/ICD 9 CM	15	50%	15	50%
11	Kondisi waktu Keluar	24	80%	6	20%
12	Pengobatan Dilanjutkan	27	90%	3	10%
13	Tanggal	20	67%	10	33%
	<b>average</b>	25	83%	5	17%
<b>C. AUTENTIKASI PENULIS</b>					
1	Tanda Tangan Pasien	10	33%	20	67%
2	Tanda tangan Dokter	28	93%	2	7%
3	Nama Dokter	24	80%	6	20%
	<b>average</b>	21	69%	9	31%
<b>D. CATATAN YANG BAIK</b>					
1	Tidak ada coretan	30	100	0	0%
2	Tidak ada Tipp-ex	30	100	0	0%
3	Tidak ada bagian kosong	10	33	20	67%
	<b>average</b>	<b>23</b>	<b>78%</b>	<b>7</b>	<b>22%</b>
	<b>average</b>	<b>24.7</b>	<b>82.5</b>	<b>5.3</b>	<b>17,5</b>

Lampiran 6. Struktur Organisasi RSUD Koja

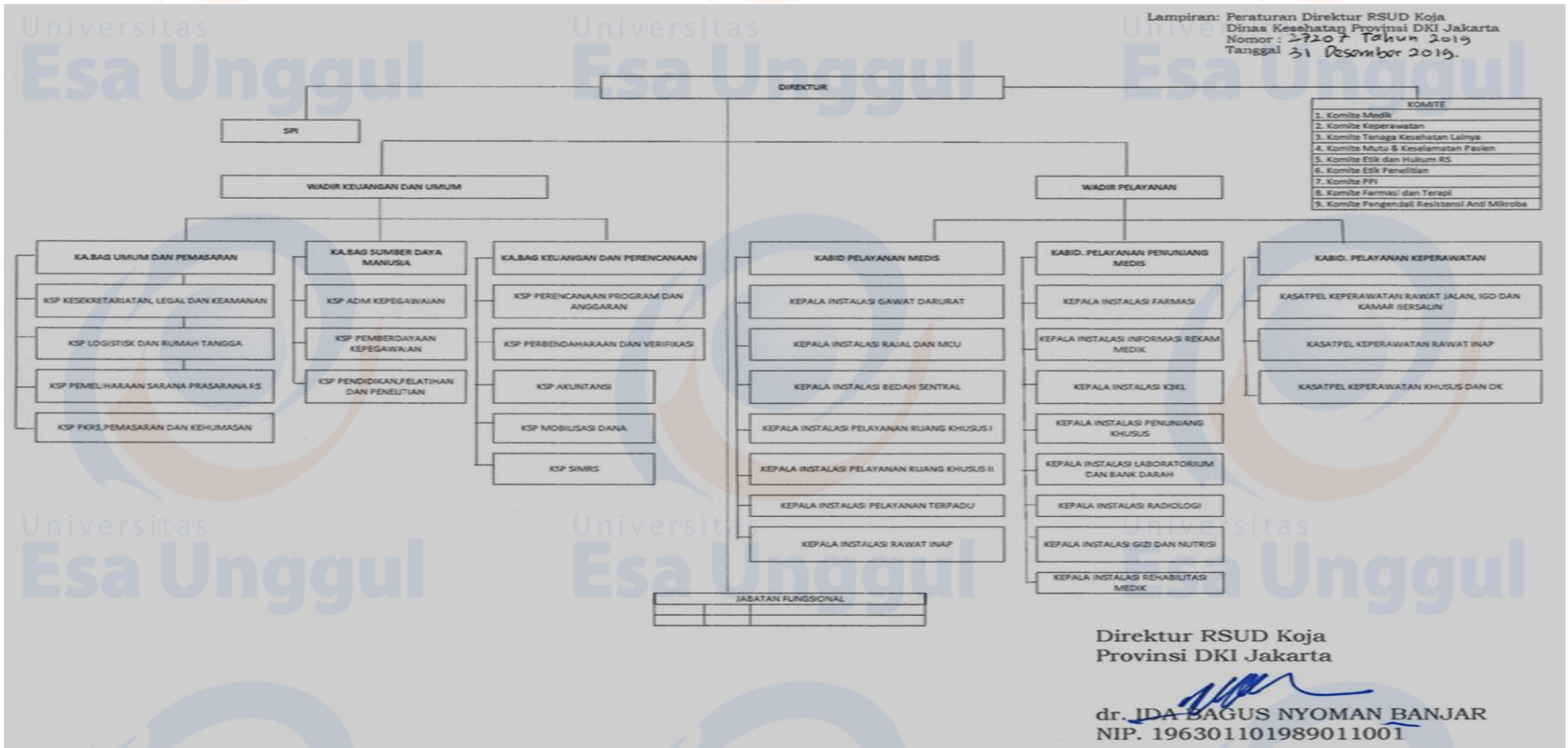



Lampiran 7. Tabel Daftar tilik Analisis Kuantitatif Ringkasan Pulang RSUD Koja Tahun 2022

no	No.RM	Identifikasi pasien					Catatan Yang Penting										Autentikasi Penulis			Catatan yang baik			keterangan	
		nama	No.RM	Tgl	jenis kelamin	TGL	Diagno	ringkas an	pemeriksaan	Pemer	Terapi/	Diagos	Diagno	Tindak	ICD	Kondisi Saat Pengob	Tangga	Tanda Tanoan	Tanda	Nama dokter	Tidak ada	Tidak		Tidak ada
1	002871XX	1	1	1	1	1	1	0	0	0	0	1	1	1	1	0	0	0	0	1	1	1	0	14
2	012575XX	1	1	1	1	1	1	0	1	1	1	1	1	1	1	0	0	0	1	1	1	1	0	18
3	004976XX	1	1	1	1	1	1	0	0	0	0	1	1	1	1	1	0	0	0	1	1	1	0	15
4	012332XX	1	1	1	1	1	1	1	1	1	1	1	1	1	1	1	1	1	1	1	1	1	1	23
5	012048XX	1	1	1	1	1	1	1	1	0	0	1	1	1	1	1	1	0	0	1	1	1	0	18
6	004989XX	1	1	1	1	1	1	0	1	1	1	1	1	1	0	1	0	0	1	1	1	1	0	18
7	014093XX	1	1	1	1	1	1	1	1	1	1	1	1	1	1	1	1	1	1	1	1	1	1	23
8	014102XX	1	1	1	1	1	1	1	1	1	1	1	1	1	1	1	1	1	1	1	1	1	1	23
9	001521XX	1	1	1	1	1	1	1	0	0	0	1	1	1	1	1	1	0	0	1	1	1	0	17
10	003601XX	1	1	1	1	1	0	1	0	1	1	1	0	1	1	1	0	0	1	1	1	1	0	17
11	003248XX	1	1	1	1	1	1	1	0	1	1	1	1	1	0	1	0	0	1	1	1	1	0	18
12	004673XX	1	1	1	1	1	1	1	0	0	1	1	1	1	0	0	0	0	1	1	1	1	0	16
13	004991XX	1	1	1	1	1	1	1	1	1	1	1	1	1	1	1	1	1	1	1	1	1	1	23
14	014121XX	1	1	1	1	1	1	1	1	1	1	1	1	1	1	1	1	1	1	1	1	1	1	23
15	014010XX	1	1	1	1	1	1	1	1	1	1	1	1	1	1	1	1	1	1	1	1	1	1	23
16	014041XX	1	1	1	1	1	1	1	0	0	0	1	1	1	0	1	1	0	1	1	1	1	0	17
17	004990XX	1	1	1	1	1	1	1	1	1	0	1	1	1	1	1	1	1	0	1	1	1	1	21

no	No.RM	Identifikasi pasien					Catatan Yang Penting										Autentikasi Penulis			Catatan yang baik			keterangan		
		nama	No.RM	Tgl	jenis kelamin	TGL	Diagno	ringkas an	pemeriksaan	Pemer	Terapi/	Diagos	Diagno	Tindak	ICD	Kondisi Saat Pengob	Tangga	Tanda Tanoan	Tanda	Nama dokter	Tidak ada	Tidak		Tidak ada	
		1	2	3	4	5	6	7	8	9	10	11	12	13	14	15	16	17	18	19	20	21	22	23	
18	014093XX	1	1	1	1	1	1	1	1	0	0	1	1	1	1	1	0	0	0	1	0	1	1	0	16
19	012802XX	1	1	1	1	1	1	0	0	0	0	1	1	1	1	1	0	0	0	1	1	1	1	0	15
20	003240XX	1	1	1	1	1	1	1	1	1	1	1	1	1	1	1	1	1	1	1	1	1	1	1	23
21	013747XX	1	1	1	1	1	1	1	0	1	1	1	1	1	1	1	1	0	0	1	1	1	1	0	19
22	001647XX	1	1	1	1	1	1	1	1	1	1	1	1	1	1	1	1	1	1	1	1	1	1	1	23
23	001150XX	1	1	1	1	1	1	1	1	1	1	1	1	1	1	1	1	1	1	1	1	1	1	1	23
24	014107XX	1	1	1	1	1	1	0	0	0	0	1	1	1	1	1	0	0	0	1	1	1	1	0	15
25	004955XX	1	1	1	1	1	1	1	0	1	1	1	1	1	1	1	1	0	0	1	1	1	1	0	19
26	012069XX	1	1	1	1	1	1	0	1	0	0	1	1	1	1	0	0	0	0	1	1	1	1	0	15
27	004600XX	1	1	1	1	1	1	1	1	1	1	1	1	1	1	1	1	1	1	1	1	1	1	1	23
28	004993XX	1	1	1	1	1	1	1	1	1	1	1	1	1	1	1	1	1	1	1	1	1	1	1	23
29	014115XX	1	1	1	1	1	1	1	0	0	0	1	1	1	1	0	0	0	0	1	1	1	1	0	15
30	004063XX	1	1	1	1	1	1	1	1	1	1	1	1	1	1	1	1	1	1	1	1	1	1	1	23
31	004990XX	1	1	1	1	1	1	1	0	1	1	1	1	1	1	1	0	0	1	1	1	1	1	0	19
32	004998XX	1	1	1	1	1	1	1	1	1	1	1	0	1	1	1	0	0	0	1	1	1	1	0	18
33	002240XX	1	1	1	1	1	0	0	0	0	0	1	1	1	1	1	1	0	0	1	1	1	1	0	15
34	004949XX	1	1	1	1	1	1	1	0	0	0	1	1	1	1	1	1	0	0	1	1	1	1	0	17
35	004993XX	1	1	1	1	1	1	0	1	0	1	1	1	1	1	0	0	0	0	1	1	1	1	0	16

no	No.RM	Identifikasi pasien					Catatan Yang Penting										Autentikasi Penulis			Catatan yang baik			keterangan		
		nama	No.RM	Tgl	jenis kalam	TGL	Diagno	ringkas	pemeriksaan	Pemer	Terapi/	Diagos	Diagno	Tindak	ICD	Kondisi Saat	Pengob	Tangga	Tanda Tanoan	Tanda	Nama dokter	Tidak ada		Tidak	Tidak ada
		1	2	3	4	5	6	7	8	9	10	11	12	13	14	15	16	17	18	19	20	21	22	23	
36	013363XX	1	1	1	1	1	1	0	1	0	0	1	1	1	1	1	0	0	0	1	1	1	0	16	
37	004491XX	1	1	1	1	1	1	1	1	1	1	1	1	1	1	1	1	1	1	1	1	1	1	23	
38	004766XX	1	1	1	1	1	1	1	1	0	1	1	1	1	1	1	1	1	0	1	1	1	0	20	
39	004989XX	1	1	1	1	1	1	1	0	1	1	1	1	1	1	1	1	1	0	1	1	1	0	20	
40	013743XX	1	1	1	1	1	1	1	1	1	1	1	1	1	1	1	1	1	1	1	1	1	1	23	
41	001184XX	1	1	1	1	1	0	0	0	0	0	1	1	1	1	0	0	0	0	1	1	1	0	13	
42	014112XX	1	1	1	1	1	1	1	1	1	1	1	1	1	1	1	1	1	1	1	1	1	1	23	
43	004984XX	1	1	1	1	1	1	1	1	0	1	1	1	1	1	1	1	0	0	1	1	1	0	19	
44	014112XX	1	1	1	1	1	1	1	1	1	1	1	1	1	1	0	0	0	0	1	1	1	0	18	
45	002855XX	1	1	1	1	1	0	0	0	0	1	1	1	0	1	0	0	0	0	1	1	1	0	13	
46	012923XX	1	1	1	1	1	1	1	1	1	1	1	1	1	1	1	1	0	0	1	1	1	0	20	
47	004479XX	1	1	1	1	1	1	1	1	1	1	0	1	1	0	0	0	0	0	1	1	1	0	16	
48	003769XX	1	1	1	1	1	1	1	1	1	1	1	1	1	1	1	1	1	1	1	1	1	1	23	
49	014126XX	1	1	1	1	1	1	1	1	1	1	1	1	1	1	0	1	0	0	1	1	0	0	18	
50	004999XX	1	1	1	1	1	1	1	1	1	1	1	1	1	1	1	1	1	1	1	1	1	1	23	
51	003054XX	1	1	1	1	1	1	0	1	0	0	1	1	1	1	1	1	0	0	1	1	1	0	17	
52	002982XX	1	1	1	1	1	1	1	1	1	1	1	0	1	1	1	0	0	1	1	1	1	0	19	
53	012597XX	1	1	1	1	1	1	1	1	1	1	1	1	1	1	1	1	1	1	1	1	1	1	23	

no	No.RM	Identifikasi pasien					Catatan Yang Penting										Autentikasi Penulis			Catatan yang baik			keterangan		
		nama	No.RM	Tgl	jenis kalamati	TGL	Diagno	ringkas an	pemeriksaan	Pemer	Terapi/	Diagos	Diagno	Tindak	ICD	Kondisi Saat	Pengob	Tangga	Tanda Tanoan	Tanda	Nama dokter	Tidak ada		Tidak	Tidak ada
		1	2	3	4	5	6	7	8	9	10	11	12	13	14	15	16	17	18	19	20	21	22	23	
54	003651XX	1	1	1	1	1	1	1	1	1	1	1	1	1	1	1	1	1	1	1	1	1	1	1	23
55	004986XX	1	1	1	1	1	1	1	1	0	1	1	1	1	1	0	0	0	0	1	1	1	1	0	17
56	003620XX	1	1	1	1	1	1	1	1	1	1	1	1	1	1	1	1	1	1	1	1	1	1	1	23
57	002045XX	1	1	1	1	1	1	0	1	0	0	1	1	1	1	1	1	0	0	1	1	1	1	0	17
58	014124XX	1	1	1	1	1	1	1	1	1	1	1	1	1	1	1	1	0	0	1	1	1	1	0	20
59	014126XX	1	1	1	1	1	1	1	1	1	1	1	1	1	1	0	0	0	0	1	1	1	1	0	18
60	004943XX	1	1	1	1	1	1	1	1	1	1	1	1	1	1	1	1	1	1	1	1	1	1	1	23
61	000976XX	1	1	1	1	1	1	1	0	0	1	1	1	1	1	1	0	0	0	1	1	1	1	0	17
62	013185XX	1	1	1	1	1	1	1	1	1	1	1	1	1	1	1	1	0	0	1	1	1	1	0	20
63	003888XX	1	1	1	1	1	1	1	1	0	1	1	1	1	1	0	0	0	0	1	1	1	1	0	17
64	004995XX	1	1	1	1	1	1	1	1	1	1	1	1	1	1	1	1	1	1	1	1	1	1	1	23
65	004991XX	1	1	1	1	1	1	1	1	1	1	1	1	1	1	1	1	1	1	1	1	1	1	1	23
66	001661XX	1	1	1	1	1	1	1	1	1	1	1	1	1	1	1	1	1	1	1	1	1	1	1	23
67	004991.XX	1	1	1	1	1	1	1	1	1	1	1	1	1	1	1	1	1	1	1	1	1	1	1	23
68	014081XX	1	1	1	1	1	1	1	1	1	1	1	1	1	1	1	1	1	1	1	1	1	1	1	23
69	014112xx	1	1	1	1	1	1	1	1	1	1	1	1	1	1	1	1	1	1	1	1	1	1	1	23
70	014123XX	1	1	1	1	1	1	1	1	1	1	1	1	1	1	1	1	1	1	1	1	1	1	1	23
71	0141230X	1	1	1	1	1	1	1	1	1	1	1	1	1	1	1	1	1	1	1	1	1	1	1	23



no	No.RM	Identifikasi pasien					Catatan Yang Penting										Autentikasi Penulis			Catatan yang baik			keterangan		
		nama	No.RM	Tgl	jenis kalam	TGL	Diagno	ringkas	pemeriksaan	Pemer	Terapi/	Diagos	Diagno	Tindak	ICD	Kondisi Saat	Pengob	Tangga	Tanda Tanoan	Tanda	Nama dokter	Tidak ada		Tidak	Tidak ada
		1	2	3	4	5	6	7	8	9	10	11	12	13	14	15	16	17	18	19	20	21	22	23	
72	004999XX	1	1	1	1	1	1	1	1	1	1	1	1	1	1	1	1	1	1	1	1	1	1	1	23
73	004793XX	1	1	1	1	1	1	1	1	1	1	1	1	1	1	1	1	1	1	1	1	1	1	1	23
74	004994XX	1	1	1	1	1	1	1	1	1	1	1	1	1	1	1	1	1	1	1	1	1	1	1	23
75	002276XX	1	1	1	1	1	1	1	0	1	1	1	1	1	1	1	0	0	1	1	1	1	1	0	19
76	014126XX	1	1	1	1	1	1	1	1	1	1	1	1	1	1	1	1	1	1	1	1	1	1	1	23
77	005000XX	1	1	1	1	1	1	1	1	1	1	1	1	1	1	1	1	1	1	1	1	1	1	1	23
78	012656XX	1	1	1	1	1	0	1	1	1	1	1	0	1	0	0	0	0	0	1	1	1	1	0	16
79	014054XX	1	1	1	1	1	0	1	0	0	1	0	1	1	0	0	0	1	1	1	1	1	1	0	15
80	003713XX	1	1	1	1	1	1	1	1	1	1	1	1	1	1	1	1	1	1	1	1	1	1	1	23
81	004868XX	1	1	1	1	1	1	1	1	1	1	1	1	1	1	1	1	1	1	1	1	1	1	1	23
82	014126XX	1	1	1	1	1	1	1	1	1	1	1	1	1	1	1	1	1	1	1	1	1	1	1	23
83	005001XX	1	1	1	1	1	1	1	1	1	1	1	1	1	1	1	1	1	1	1	1	1	1	1	23
84	013627XX	1	1	1	1	1	1	1	1	1	1	1	1	1	1	0	0	0	0	1	1	1	1	0	18
85	005001XX	1	1	1	1	1	1	1	1	1	1	1	1	1	1	0	0	0	0	1	1	1	1	0	18
86	002456XX	1	1	1	1	1	1	1	1	1	1	1	1	1	1	1	1	0	0	1	1	1	1	0	20
87	003413XX	1	1	1	1	1	1	1	1	1	1	1	1	1	0	0	0	0	1	1	1	1	0	18	
88	004951XX	1	1	1	1	1	1	1	1	1	1	0	1	1	0	0	0	0	1	1	1	1	0	17	
89	005001XX	1	1	1	1	1	1	1	1	1	1	0	1	1	0	0	0	0	1	1	1	1	0	17	

no	No.RM	Identifikasi pasien					Catatan Yang Penting										Autentikasi Penulis			Catatan yang baik			keterangan		
		nama	No.RM	Tgl	jenis kelamin	TGL	Diagno	ringkas an	pemeriksaan	Pemer	Terapi/	Diagos	Diagno	Tindak	ICD	Kondisi Saat Pengob	Tangga	Tanda Tanoan	Tanda	Nama dokter	Tidak ada	Tidak		Tidak ada	
		1	2	3	4	5	6	7	8	9	10	11	12	13	14	15	16	17	18	19	20	21	22	23	
90	003312XX	1	1	1	1	1	1	1	1	1	1	1	1	1	1	1	1	1	1	1	1	1	1	1	23
91	012575XX	1	1	1	1	1	1	1	1	1	1	1	1	1	1	1	1	1	1	1	1	1	1	1	23
92	004135XX	1	1	1	1	1	1	1	1	1	1	1	1	1	1	1	1	1	1	1	1	1	1	1	23
93	004963XX	1	1	1	1	1	1	1	0	1	1	1	1	1	1	0	0	0	0	1	1	1	1	1	18
94	004996XX	1	1	1	1	1	1	1	1	1	1	1	1	1	1	1	1	0	0	1	1	1	1	0	20
95	002199XX	1	1	1	1	1	1	1	1	1	1	1	1	1	1	1	1	1	1	1	1	1	1	1	23
96	014118XX	0	0	0	0	0	1	0	0	1	1	1	0	0	1	0	0	0	0	1	1	1	1	0	9
97	005004XX	1	1	1	1	1	1	1	0	1	1	1	1	1	1	1	1	1	1	1	1	1	1	0	21
98	005003XX	1	1	1	1	1	1	1	1	1	1	1	1	1	1	1	1	0	0	1	1	1	1	0	20
99	005001XX	1	1	1	1	1	1	1	1	1	1	1	1	1	1	1	1	0	0	1	1	1	1	0	20
100	004816XX	1	1	1	1	1	1	1	1	1	1	1	1	1	1	1	1	1	1	1	1	1	1	1	23
101	005002XX	1	1	1	1	1	1	1	1	1	1	1	1	1	1	1	1	1	1	1	1	1	1	1	23
102	002078XX	1	1	1	1	1	1	1	1	1	1	1	1	1	1	1	1	1	1	1	1	1	1	1	23
103	014099XX	1	1	1	1	1	1	1	1	1	1	1	1	1	1	1	0	0	0	1	1	1	1	0	19
104	013886XX	1	1	1	1	1	1	1	1	1	1	1	1	1	1	1	0	0	0	1	1	1	1	0	19
105	004945XX	1	1	1	1	1	1	1	1	1	1	1	1	1	1	1	0	0	0	1	1	1	1	0	19
106	003635XX	1	1	1	1	1	1	1	1	0	0	1	1	1	1	1	0	0	0	1	1	1	1	0	17
107	013150XX	1	1	1	1	1	1	1	1	1	1	1	1	1	1	0	0	0	0	1	1	1	1	0	18

no	No.RM	Identifikasi pasien					Catatan Yang Penting										Autentikasi Penulis			Catatan yang baik			keterangan		
		nama	No.RM	Tgl	jenis kalam	TGL	Diagno	ringkas	pemeriksaan	Pemer	Terapi/	Diagos	Diagno	Tindak	ICD	Kondisi Saat	Pengob	Tangga	Tanda Tanoan	Tanda	Nama dokter	Tidak ada		Tidak	Tidak ada
		1	2	3	4	5	6	7	8	9	10	11	12	13	14	15	16	17	18	19	20	21	22	23	
108	005003XX	1	1	1	1	1	1	1	1	1	1	1	1	1	1	1	1	0	0	1	1	1	1	0	20
109	011793XX	1	1	1	1	1	1	1	1	1	1	1	1	1	1	0	0	0	0	1	1	1	1	0	18
110	005006XX	1	1	1	1	1	1	1	1	1	1	1	1	1	1	0	0	0	0	1	1	1	1	0	18
111	004213XX	1	1	1	1	1	1	1	1	1	1	1	1	1	1	0	0	0	0	1	1	1	1	0	18
112	013918XX	1	1	1	1	1	1	1	1	1	1	1	1	1	1	0	0	0	0	1	1	1	1	0	18
113	004136XX	1	1	1	1	1	1	1	1	1	1	1	1	1	1	0	0	0	0	1	0	1	1	0	17
114	003276XX	1	1	1	1	1	1	1	1	1	1	1	1	1	1	0	0	0	0	1	1	1	1	0	18
115	014115XX	1	1	1	1	1	1	1	1	1	1	1	1	1	1	1	1	0	0	1	1	1	1	0	20
116	004999XX	1	1	1	1	1	1	1	1	1	1	1	1	1	1	1	1	0	0	1	1	1	1	0	20
117	005005XX	1	1	1	1	1	1	1	1	1	1	1	1	1	1	1	0	0	0	1	1	1	1	0	19
118	012389XX	1	1	1	1	1	1	1	1	1	1	1	1	1	1	1	1	1	1	1	1	1	1	1	23
119	002176XX	1	1	1	1	1	1	1	1	1	1	1	1	1	1	1	1	1	1	1	1	1	1	1	23
120	004773XX	1	1	1	1	1	1	1	1	1	1	1	1	1	1	1	1	1	1	1	1	1	1	1	23
121	004999XX	1	1	1	1	1	1	1	1	1	1	1	1	1	1	1	1	0	0	1	1	1	1	0	20
122	004999XX	1	1	1	1	1	1	1	1	1	1	1	1	1	1	1	1	1	1	1	1	1	1	1	23
123	005001XX	1	1	1	1	1	1	1	1	1	1	1	1	1	1	1	1	1	0	1	1	1	1	0	21
124	004780XX	1	1	1	1	1	1	1	1	1	1	1	1	1	1	1	1	1	0	1	1	1	1	0	21
125	004936XX	1	1	1	1	1	1	1	1	1	1	1	1	1	1	1	1	0	0	1	1	1	1	0	20

no	No.RM	Identifikasi pasien					Catatan Yang Penting										Autentikasi Penulis			Catatan yang baik			keterangan		
		nama	No.RM	Tgl	jenis kalam	TGL	Diagno	ringkas	pemeriksaan	Pemer	Terapi/	Diagos	Diagno	Tindak	ICD	Kondisi Saat	Pengob	Tangga	Tanda Teraan	Tanda	Nama dokter	Tidak ada		Tidak	Tidak ada
		1	2	3	4	5	6	7	8	9	10	11	12	13	14	15	16	17	18	19	20	21		22	23
126	013555XX	0	0	0	0	0	1	1	1	1	1	1	1	1	1	0	1	0	1	1	1	1	0	15	
127	014089XX	0	0	0	0	0	1	1	1	1	1	1	1	1	1	1	1	0	1	1	1	1	0	16	
128	005001XX	0	0	0	0	0	1	1	1	1	1	1	1	1	1	1	0	0	1	1	1	1	0	15	
129	004995XX	1	1	1	1	1	1	1	1	1	1	1	1	1	1	1	0	0	1	1	1	1	0	20	
130	004993XX	1	1	1	1	1	1	1	1	1	1	1	1	1	1	1	1	0	1	1	1	1	0	21	
131	004997XX	1	1	1	1	1	1	1	1	1	1	1	1	1	1	1	0	0	1	1	1	1	0	20	
132	005001XX	1	1	1	1	1	1	1	1	1	1	1	1	1	1	1	0	0	1	1	1	1	0	20	
133	005005XX	1	1	1	1	1	1	1	1	1	1	1	1	1	1	0	0	0	1	1	1	1	0	19	
134	004999XX	1	1	1	1	1	1	1	1	1	1	1	1	1	1	0	0	0	1	1	1	1	0	19	
135	004355XX	1	1	1	1	1	1	1	1	1	1	1	1	1	1	0	0	0	1	1	1	1	0	19	
136	005003XX	1	1	1	1	1	1	1	1	1	1	1	1	1	0	0	0	0	1	1	1	1	0	18	
137	004171XX	1	1	1	1	1	1	1	1	1	1	1	1	1	0	0	0	0	1	1	1	1	0	18	
138	002412XX	1	1	1	1	1	1	1	1	1	1	1	1	1	0	0	0	0	1	1	1	1	0	18	
139	004508XX	1	1	1	1	1	1	1	1	1	1	1	1	1	0	0	0	0	1	1	1	1	0	18	
140	005006XX	1	1	1	1	1	1	1	1	1	1	1	1	1	1	1	0	0	1	1	1	1	0	20	
141	004095XX	1	1	1	1	1	1	1	1	1	1	1	1	1	1	1	0	0	1	1	1	1	0	20	
142	004995XX	1	1	1	1	1	1	1	1	1	1	1	1	1	1	1	0	0	1	1	1	1	0	20	
143	013500XX	1	1	1	1	1	1	1	1	1	1	1	1	1	1	1	0	0	1	1	1	1	0	20	



no	No.RM	Identifikasi pasien					Catatan Yang Penting										Autentikasi Penulis			Catatan yang baik			keterangan		
		nama	No.RM	Tgl	jenis kalam	TGL	Diagno	ringkas	pemeriksaan	Pemer	Terapi/	Diagos	Diagno	Tindak	ICD	Kondisi Saat Pengob	Tangga	Tanda Tanoan	Tanda	Nama dokter	Tidak ada	Tidak		Tidak ada	
		1	2	3	4	5	6	7	8	9	10	11	12	13	14	15	16	17	18	19	20	21	22	23	
144	012630XX	1	1	1	1	1	1	1	1	1	1	1	1	1	1	1	1	0	0	1	1	1	1	0	20
145	004999XX	1	1	1	1	1	1	1	1	1	1	1	1	1	1	1	1	1	1	1	1	1	1	1	23
146	014118XX	1	1	1	1	1	1	1	1	1	1	1	1	1	1	1	1	1	1	1	1	1	1	1	23
147	014107XX	1	1	1	1	1	1	1	1	1	1	1	1	1	1	1	1	1	1	1	1	1	1	1	23
148	014118XX	1	1	1	1	1	1	1	1	1	1	1	1	1	1	1	1	1	1	1	1	1	1	1	23
149	003999XX	1	1	1	1	1	1	1	1	1	1	1	1	1	1	1	1	1	1	1	1	1	1	1	23
150	004994XX	1	1	1	1	1	1	1	1	1	1	1	1	1	1	1	1	1	1	1	1	1	1	1	23
151	004995XX	1	1	1	1	1	1	1	1	1	1	1	1	1	1	1	1	1	1	1	1	1	1	1	23
152	004782XX	1	1	1	1	1	1	1	1	1	1	1	1	1	1	1	1	1	1	1	1	1	1	1	23
153	003763XX	1	1	1	1	1	1	1	1	1	1	1	1	1	1	1	1	1	1	1	1	1	1	1	23
154	004400XX	1	1	1	1	1	1	1	1	1	1	1	1	1	1	1	0	0	0	0	1	1	1	0	20
155	014118XX	1	1	1	1	1	1	1	1	1	1	1	1	1	1	0	0	0	0	1	1	1	1	0	18
156	014117XX	1	1	1	1	1	1	1	1	1	1	1	1	1	1	1	1	0	0	1	1	1	1	0	20
157	01412XX	1	1	1	1	1	1	1	1	1	1	1	1	1	1	0	1	0	0	1	1	1	1	0	19
158	005005XX	1	1	1	1	1	1	1	1	1	1	1	1	1	1	1	1	1	1	1	1	1	1	1	23
159	002999XX	1	1	1	1	1	1	1	1	1	1	1	1	1	1	1	1	1	1	1	1	1	1	1	23
160	003353XX	1	1	1	1	1	1	1	1	1	1	1	1	1	1	0	0	0	0	1	1	1	1	0	18
161	001814XX	1	1	1	1	1	1	1	1	1	1	1	1	1	1	0	0	0	0	1	1	1	1	0	18

no	No.RM	Identifikasi pasien					Catatan Yang Penting										Autentikasi Penulis			Catatan yang baik			keterangan		
		nama	No.RM	Tgl	jenis kalam	TGL	Diagno	ringkas	pemeriksaan	Pemer	Terapi/	Diagos	Diagno	Tindak	ICD	Kondisi Saat	Pengob	Tangga	Tanda Teraan	Tanda	Nama dokter	Tidak ada		Tidak	Tidak ada
		1	2	3	4	5	6	7	8	9	10	11	12	13	14	15	16	17	18	19	20	21	22	23	
162	004996XX	1	1	1	1	1	0	1	1	0	1	1	1	1	1	0	0	0	0	1	1	1	1	0	16
163	003111XX	1	1	1	1	1	1	1	1	1	1	1	1	1	1	0	0	0	0	1	1	1	1	0	18
164	014128XX	1	1	1	1	1	1	1	1	1	1	1	1	1	1	0	0	0	0	1	1	1	1	0	18
165	014089XX	1	1	1	1	1	1	1	1	1	1	1	1	1	1	1	1	1	1	1	1	1	1	1	23
166	002467XX	1	1	1	1	1	1	1	1	1	1	1	1	1	1	1	0	0	1	1	1	1	0	20	
167	005005XX	1	1	1	1	1	1	1	1	1	1	1	1	1	1	1	0	0	1	1	1	1	0	20	
168	014126XX	1	1	1	1	1	1	1	1	1	1	1	1	1	1	1	0	0	1	1	1	1	0	20	
169	014126XX	1	1	1	1	1	1	1	1	1	1	1	1	1	1	1	0	0	1	1	1	1	0	20	
170	013050XX	1	1	1	1	1	1	1	1	1	1	1	1	1	1	0	0	0	1	1	1	1	0	19	
171	014119XX	1	1	1	1	1	1	1	1	1	1	1	1	1	1	1	1	1	1	1	1	1	1	23	
172	004992XX	1	1	1	1	1	1	1	1	1	1	1	1	1	1	1	1	1	1	1	1	1	1	23	
173	005005XX	1	1	1	1	1	1	1	1	1	1	1	1	1	1	1	0	0	1	1	1	1	0	20	
174	301272XX	1	1	1	1	1	1	1	1	1	1	1	0	1	0	0	0	0	1	1	1	1	0	17	
<b>total</b>		17	7	7	0	7	6	9	15	1	1	1	1	1	13	1	7	65	1	172	17	1	65		
		0	0	0		0	7			6	5	4	9	7	4		3		7		3	7			
										6	5	4	9	7	4		7		4				4		