



**LAMPIRAN-LAMPIRAN**

## Lampiran 1. Kisi-Kisi Wawancara dan Observasi

### KISI-KISI INSTRUMEN PENELITIAN ( PENILAIAN GURU UNTUK MATA PELAJARAN BAHASA INDONESIA PADA MASA PANDEMI COVID-19 DI SDN JURUMUDI 02 TANGERANG )

#### KISI-KISI WAWANCARA

NO.	ASPEK	INDIKATOR	SUMBER DATA
1.	Penilaian guru untuk mata pelajaran bahasa Indonesia pada masa pandemi COVID-19 di SDN Jurumudi Tangerang.	Aspek - aspek Penilaian Teknik Penilaian Jenis - Jenis Penilaian	Guru Kelas III dan Guru Kelas V.

#### KISI-KISI OBSERVASI

NO.	KONSEP	INDIKATOR
1	Penilaian guru untuk mata pelajaran bahasa Indonesia pada masa pandemi COVID-19 di SDN Jurumudi 02 Tangerang.	Gambaran pelaksanaan pemberian penilaian diantaranya: a) Melihat keterlibatan guru dalam memberikan penilaian pada pembelajaran. b) Melihat pada keterlibatan siswa dalam melaksanakan kegiatan pembelajaran melalui WhatsApp Group (WAG) atau aplikasi media belajar pendukung lainnya.

**Lampiran 2. Instrumen Penelitian**

**INSTRUMEN PENELITIAN**  
**( PENILAIAN GURU UNTUK MATA PELAJARAN BAHASA**  
**INDONESIA PADA MASA PANDEMI COVID-19 DI SDN**  
**JURUMUDI 02 TANGERANG )**

No.	Komponen	Indikator	Sub Indikator	Teknik Pengumpulan Data			Sumber Data
				W	O	D	
1.	Penilaian guru untuk mata pelajaran bahasa Indonesia pada masa pandemi COVID-19 di SDN Jurumudi 02 Tangerang.	Aspek Penilaian	1.1 Kognitif 1.2 Afektif 1.3 Psikomotor				
		Teknik Penilaian	1.1 Tes Lisan 1.2 Penilaian Tertulis 1.3 Penilaian Unjuk Kerja 1.4 Penilaian Produk 1.5 Penilaian Portofolio				
		Jenis- Jenis Penilaian	1.1 Penilaian Formatif 1.2 Penilaian Sumatif 1.3 Penilaian Diagnostik				

			1.4 Penilaian Penempatan				
--	--	--	-----------------------------	--	--	--	--

**Keterangan.**

W= Wawancara

O = Observasi

D = Dokumentasi

### Lampiran 3. Lembar Instrumen Wawancara Guru

**INSTRUMEN PENELITIAN**  
**LEMBAR WAWANCARA**  
**Lembar Instrumen Wawancara Guru Kelas III**

Nama Narasumber : Neneng Khosyatillah, S.Sy

Jabatan : Guru Kelas III-A

Hari/Tanggal : Selasa / 12 Oktober 2021

No.	Pertanyaan	Hasil Wawancara
1.	Media apa saja yang Bapak/Ibu Guru gunakan untuk membantu pembelajaran pada masa pandemic COVID-19?	Saya menggunakan WAG atau biasa dikatakan dengan WhatssApp Group saya lebih sering menggunakan itu. Google form saya pakai untuk siswa mengisi absen atau soal pilihan ganda yang bisa diakses.
2.	Aspek penilaian apa yang dominan digunakan untuk mata pelajaran bahasa Indonesia pada masa pandemi COVID- 19?	Pada masa pandemi aspek penilaian dilakukan tidak maksimal sehingga saya lebih banyak berfokus pada kognitif. Akan tetapi, ketiga aspek penilaian tetap saya perhatikan.
3.	Teknik penilaian yang seperti apa yang digunakan Bapak/Ibu guru pada mata pelajaran bahasa Indonesia di Kelas III?	Untuk teknik penilaian ada beberapa yang dapat untuk saya gunakan. Akan tetapi, saya tidak menggunakan teknik penilaian produk. Terlebih saya mengajar pada kelas rendah sehingga sering menggunakan teknik penilaian tes lisan dan tertulis.
4.	Jenis penilaian apa saja yang digunakan Bapak/Ibu guru pada mata pelajaran bahasa Indonesia di Kelas III?	Saya hanya menggunakan jenis penilaian sumatif dan formatif yang mudah untuk digunakan dalam penilaian kegiatan pembelajaran.

5.	Apakah ada perbedaan dalam pemberian tugas atau soal kepada siswa pada mata pelajaran bahasa Indonesia?	Tidak ada, seluruh siswa akan mendapatkan soal atau tugas dengan jenis yang sama tidak ada yang dibedakan.
6.	Bagaimana cara Bapak/Ibu guru dalam melakukan evaluasi pada mata pelajaran bahasa Indonesia?	Untuk mengetahui kemampuan siswa saya akan bertanya terkait dengan materi pelajaran yang dilakukan.
7.	Upaya apa yang dilakukan guru ketika hasil belajar siswa menurun?	Saya akan menjalin kerja sama kepada orang tua dan siswa terkait dengan pembelajaran agar tidak terus menurun.
8.	Kendala apa saja yang dihadapi Bapak/Ibu guru pada saat melakukan penilaian terhadap mata pelajaran bahasa Indonesia pada masa pandemi COVID-19?	Sulit untuk membedakan apakah hasil tugas dikerjakan oleh siswanya sendiri atau dengan bantuan orang lain.
9.	Apa saja perbedaan yang Bapak/Ibu rasakan dalam melakukan penilaian secara daring dan tatap muka khususnya pada mata pelajaran bahasa Indonesia?	Perbedaannya sangat jelas secara daring kita tidak tahu apakah siswanya benar-benar mengikuti kegiatan belajar sampai akhir atau tidak. Sedangkan tatap muka guru dapat mengetahui masing-masing karakteristik siswa pada saat pembelajaran sehingga penilaian tidak sulit untuk dilakukan.
10.	Apa saja harapan dari Bapak/Ibu guru mengenai pembelajaran daring pada saat ini?	Secepatnya COVID-19 berakhir agar guru tetap bisa memberikan ilmu pembelajaran dengan menyeluruh tanpa dihalangi kuota dan masalah lainnya.

## INSTRUMEN PENELITIAN

### LEMBAR WAWANCARA

#### Lembar Instrumen Wawancara Guru Kelas III

Nama Narasumber : Agus Setiawan, S.Pd

Jabatan : Guru Kelas III-B

Hari/Tanggal : Jum'at / 30 Juli 2021

No.	Pertanyaan	Hasil Wawancara
1.	Media apa saja yang Bapak/Ibu Guru gunakan untuk membantu pembelajaran pada masa pandemic COVID-19?	Saya menggunakan beberapa media WhatsApp Group (WAG), zoom meeting, google form, dan saya memberikan sebuah video dalam pembelajaran. Akan tetapi, media yang sering saya gunakan adalah WhatsApp Group (WAG). Media Tangerang Live mulai adanya materi untuk seluruh mata pelajaran bahkan sampai dengan penilaian.
2.	Aspek penilaian apa yang dominan digunakan untuk mata pelajaran bahasa Indonesia pada masa pandemi COVID- 19?	Menurut saya ketiga aspek penilaian dapat terukur. Contohnya pada saat pemberian tugas kepada siswa dapat memberikan sebuah video mereka sedang membaca teks pada buku, dilihat bagaimana cara membaca siswa lancar atau kurang. Jadi tidak hanya melihat pada kemampuan kognitif saja.
3.	Teknik penilaian yang seperti apa yang digunakan Bapak/Ibu guru pada mata pelajaran bahasa Indonesia di Kelas III?	Saya mengajar di kelas III yang berarti masih kelas rendah jadi saya berfokus pada teknik penilaian tes lisan. Agar siswa lebih aktif dalam pembelajaran. Sebelum memulai pembelajaran saya akan bertanya



		<p>kepada siswa tentang materi pelajaran sebelumnya yang nantinya akan siswa jawab melalui voice note. Jika siswa menjawab dengan cepat dan benar maka akan saya berikan reward simbol bintang agar siswa yang lain juga semangat. Untuk penugasan saya menggunakan teknik penilaian unjuk kerja.</p>
4.	<p>Jenis penilaian apa saja yang digunakan Bapak/Ibu guru pada mata pelajaran bahasa Indonesia di Kelas III?</p>	<p>Saya menggunakan jenis penilaian yang mudah diterapkan saja jenis penilaian sumatif dan formatif. Jenis penilaian ini dapat digunakan tingkat keberhasilan proses belajar serta dapat mengetahui kompetensi yang dimiliki oleh siswa.</p>
5.	<p>Apakah ada perbedaan dalam pemberian tugas atau soal kepada siswa pada mata pelajaran bahasa Indonesia?</p>	<p>Tidak ada, tugas yang saya berikan kepada siswa semuanya sama rata tidak ada yang dapat saya bedakan begitu pun dengan hal penilaian.</p>
6.	<p>Bagaimana cara Bapak/Ibu guru dalam melakukan evaluasi pada mata pelajaran bahasa Indonesia?</p>	<p>Saya melakukan interaksi dengan melakukan tanya jawab melalui voice note terkait dengan materi pembelajaran hari ini. Serta saya akan memberikan sebuah kesimpulan tentang materi pembelajaran yang telah dilaksanakan secara bersama- sama.</p>



7.	Upaya apa yang dilakukan guru ketika hasil belajar siswa menurun?	Upaya yang dilakukan tidak terlepas dari peran orang tua/keluarga serta guru. Kami sebagai guru harus siap membantu siswanya dalam keadaan apapun. Mulai dari membimbing sampai memberikan motivasi. Sama halnya dengan apabila dalam pembelajaran siswa ada yang belum mengerti guru akan menjelaskan sampai dengan muridnya sudah dapat memahami.
8.	Kendala apa saja yang dihadapi Bapak/Ibu guru pada saat melakukan penilaian terhadap mata pelajaran bahasa Indonesia pada masa pandemi COVID-19?	Kendalanya saya tidak dapat mengetahui pada saat mengerjakan tugas apakah ada bantuan orang lain atau tidak. Ada beberapa siswa juga yang tidak patuh mengumpulkan tugas tidak tepat sesuai dengan waktu yang telah ditentukan.

9.	<p>Apa saja perbedaan yang Bapak/Ibu rasakan dalam melakukan penilaian secara daring dan tatap muka khususnya pada mata pelajaran bahasa Indonesia?</p>	<p><b>Penilaian secara daring</b> guru hanya bisa melihat hasil akhir tugas yang dikerjakan. Guru tidak mengetahui apakah siswa mengerjakan tugasnya dengan sendiri atau dibantu dengan orang lain. Masih ada beberapa siswa yang tidak disiplin dalam waktu pengumpulan tugas.</p> <p><b>Penilaian tatap muka</b> guru dapat mengetahui pada saat proses siswa dalam mengerjakan tugas, sehingga dalam penilaian guru tidak sulit bisa mengetahui tingkat kemampuan siswa.</p>
10.	<p>Apa saja harapan dari Bapak/Ibu guru mengenai pembelajaran daring pada saat ini?</p>	<p>Harapan saya tentunya saya ingin sekali virus ini segera hilang agar masa pandemi ini tidak secara terus- menerus membawa dampak negatif untuk beberapa aspek. Terlebih dalam bidang pendidikan guru hanya bisa menyampaikan materi atau melakukan kegiatan pembelajaran melalui online saja. Saya rasa hal ini tidak hanya diinginkan oleh saya saja melainkan seluruh warga masyarakat Indonesia mengaharapkan hal yang sama yaitu agar COVID-19 segera hilang.</p>

## INSTRUMEN PENELITIAN

### LEMBAR WAWANCARA

#### Lembar Instrumen Wawancara Guru Kelas V

Nama Narasumber : Ade Mulyanih, S.Pd

Jabatan : Guru Kelas V-A

Hari/Tanggal : Jum'at / 30 Juli 2021

No.	Pertanyaan	Hasil Wawancara
1.	Media apa saja yang Bapak/Ibu Guru gunakan untuk membantu pembelajaran pada masa pandemic COVID-19?	Saya menggunakan media WhatssApp Group (WAG), zoom meeting, google form, dan saya memberikan sebuah video dalam pembelajaran ada yang dari youtube ada juga yang saya buat sendiri. Akan tetapi, media yang sering saya gunakan adalah WhatsApp Group (WAG).
2.	Aspek penilaian apa yang dominan digunakan untuk mata pelajaran bahasa Indonesia pada masa pandemi COVID- 19?	Seluruh aspek penilaian dapat saya gunakan. Akan tetapi, jika ditanya untuk lebih dominannya yaitu pada aspek penilaian kognitif. Penilaian kognitif dapat kami lihat melalui WhatssApp Group (WAG) atau hasil dari tugas-tugas siswa. Untuk penilaian dapat kami lihat melalui video tergantung dari apa jenis penugasannya.
3.	Teknik penilaian yang seperti apa yang digunakan Bapak/Ibu guru pada mata pelajaran bahasa Indonesia di Kelas V?	Seperti pada umumnya teknik penilaian yang digunakan tidak jauh dari teknik penilaian tes lisan dan unjuk kerja. Teknik penilaian tersebut yang sering saya gunakan. Guru tidak hanya ingin menilai tugas

		<p>siswa hanya dari hasil akhir saja melainkan melalui sebuah proses yaitu dengan teknik penilaian tes lisan yang dapat digunakan. Teknik penilaian lainnya juga dapat digunakan tergantung dari tugas seperti apa yang diberikan.</p>
4.	<p>Jenis penilaian apa saja yang digunakan Bapak/Ibu guru pada mata pelajaran bahasa Indonesia di Kelas V?</p>	<p>Saya menggunakan jenis penilaian sumatif dan formatif karena jenis penilaian ini mudah dan cocok untuk diterapkan. Serta fungsi atau tujuannya tidak jauh berbeda dengan sebuah proses dalam pembelajaran dibandingkan dengan jenis penilaian lainnya.</p>
5.	<p>Apakah ada perbedaan dalam pemberian tugas atau soal kepada siswa pada mata pelajaran bahasa Indonesia?</p>	<p>Saya tidak membedakan pada saat pemberian tugas. Jika dalam pengumpulan tugas ada beberapa orang tua yang datang ke sekolah setiap satu minggu sekali untuk mengumpulkan tugas anaknya karena handphone yang dipakai siswa untuk belajar dibawa oleh orang tuanya bekerja.</p>

6.	Bagaimana cara Bapak/Ibu guru dalam melakukan evaluasi pada mata pelajaran bahasa Indonesia?	Seperti pembelajaran tatap muka, sebelum mengakhiri pembelajaran saya akan bertanya terlebih dahulu kepada siswa apakah sudah memahami materi atau belum. Jika sudah, selanjutnya saya akan mengajukan pertanyaan agar dapat mengetahui apakah siswa benar memahami atau tidak.
7.	Upaya apa yang dilakukan guru ketika hasil belajar siswa menurun?	Sama halnya dengan guru-guru yang lain saya akan melakukan komunikasi dan bekerja sama para orang tua dan siswa. Sama-sama untuk membantu siswa dalam belajar memberikan motivasi, dibimbing dengan baik dan hal lainnya.
8.	Kendala apa saja yang dihadapi Bapak/Ibu guru pada saat melakukan penilaian terhadap mata pelajaran bahasa Indonesia pada masa pandemi COVID-19?	Sama saja dengan kelas lainnya bahwa masih ada beberapa siswa yang telat mengumpulkan tugas. Bahkan masih ada beberapa yang tidak rajin mengumpulkan tugas hal ini akan berpengaruh terhadap penilaian. Untuk masalah tersebut saya akan tanyakan langsung ke siswa dan orang tua mengapa jarang mengumpulkan tugas.

9.	Apa saja perbedaan yang Bapak/Ibu rasakan dalam melakukan penilaian secara daring dan tatap muka khususnya pada mata pelajaran bahasa Indonesia?	<p>Penilaian dalam pembelajaran daring dilakukan hanya satu arah dan hasil penilaian siswa rata-rata meningkat mungkin karena ada bantuan dari orang tua, kakak atau sebagainya.</p> <p>Penilaian tatap muka guru dapat mengetahui secara langsung pada saat proses siswa dalam mengerjakan tugas.</p>
10.	Apa saja harapan dari Bapak/Ibu guru mengenai pembelajaran daring pada saat ini?	<p>Saya berharap masa pandemi ini segera cepat berakhir karena lebih efektif melakukan kegiatan belajar mengajar dengan cara tatap muka kita sebagai guru bisa merasakan perubahan atau peningkatan yang dialami oleh siswa. Pada saat tatap muka guru juga dapat melihat langsung kegiatan pembelajaran siswa.</p>

## INSTRUMEN PENELITIAN

### LEMBAR WAWANCARA

#### Lembar Instrumen Wawancara Guru Kelas V

Nama Narasumber : Jumadi, S.Pd

Jabatan : Guru Kelas V-B

Hari/Tanggal : Rabu / 06 Oktober 2021

No.	Pertanyaan	Hasil Wawancara
1.	Media apa saja yang Bapak/Ibu Guru gunakan untuk membantu pembelajaran pada masa pandemic COVID-19?	Melalui media video pembelajaran, WAG, google form. Untuk google meet saya jarang sekali untuk melakukannya karna satu dan lain hal.
2.	Aspek penilaian apa yang dominan digunakan untuk mata pelajaran bahasa Indonesia pada masa pandemi COVID- 19?	Dominan kognitif tetapi saya menyesuaikan walaupun dalam masa pandemi, ketiga ranah dalam aspek penilaian ini harus tetap bisa terlaksanakan.
3.	Teknik penilaian yang seperti apa yang digunakan Bapak/Ibu guru pada mata pelajaran bahasa Indonesia di Kelas V?	Teknik penilaian dapat saya sesuaikan dengan materi pelajaran yang akan saya bahas.
4.	Jenis penilaian apa saja yang digunakan Bapak/Ibu guru pada mata pelajaran bahasa Indonesia di Kelas V?	Saya menggunakan jenis penilaian sumatif dan formatif karena dapat dilakukan dengan mudah dan penggunaanya melalui dari kegiatan-kegiatan belajar.
5.	Apakah ada perbedaan dalam pemberian tugas atau soal kepada siswa pada mata pelajaran bahasa Indonesia?	Tentunya tidak ada, seluruh siswa mendapatkan soal atau jenis tugas yang sama.
6.	Bagaimana cara Bapak/Ibu guru dalam melakukan evaluasi pada mata pelajaran bahasa Indonesia?	Memberikan pertanyaan atau umpan balik kepada siswa terkait dengan materi yang dibahas.



7.	Upaya apa yang dilakukan guru ketika hasil belajar siswa menurun?	Memberikan motivasi dan semangat kepada siswa tidak lupa untuk selalu membimbingnya.
8.	Kendala apa saja yang dihadapi Bapak/Ibu guru pada saat melakukan penilaian terhadap mata pelajaran bahasa Indonesia pada masa pandemi COVID-19?	Seperti pada guru lainnya kami mengalami kendala. Salah satunya pada kuota siswa , sehingga kegiatan penilaian tidak sepenuhnya melihat pada saat siswa mengerjakan tugas.
9.	Apa saja perbedaan yang Bapak/Ibu rasakan dalam melakukan penilaian secara daring dan tatap muka khususnya pada mata pelajaran bahasa Indonesia?	Sangat jauh berbeda dalam daring kegiatan belajar menjadi terbatas karena terkendala oleh kuota jadi kurang puas, sedangkan tatap muka penilaian mudah dilakukan karena guru bisa melihat langsung kegiatan siswa.
10.	Apa saja harapan dari Bapak/Ibu guru mengenai pembelajaran daring pada saat ini?	Saya berharap dalam kegiatan belajar mengajar dapat berjalan secara normal, agar pembelajaran kembali seperti semula yaitu dengan pembelajaran tatap muka. Semoga pandemi COVID-19 cepat segera hilang.

**Lampiran 4. Lembar Pedoman Observasi dan Pedoman Dokumentasi.**

**LEMBAR PEDOMAN OBSERVASI**

<b>NO.</b>	<b>DATA</b>
1.	Gambaran umum pelaksanaan penilaian pembelajaran daring.
2.	Data keterlibatan guru dan siswa dalam melaksanakan kegiatan pembelajaran daring pada mata pelajaran bahasa Indonesia.
3.	Data mengenai kesulitan guru dalam memberikan penilaian untuk mata pelajaran bahasa Indonesia pada masa pandemi COVID-19.

**LEMBAR PEDOMAN DOKUMENTASI**

<b>NO.</b>	<b>DATA</b>
1.	Letak geografis SDN Jurumudi 02 Tangerang.
2.	Keterlibatan guru dan siswa dalam melaksanakan kegiatan pembelajaran daring pada mata pelajaran bahasa Indonesia di SDN Jurumudi 02 Tangerang.

Lampiran 5 : Lembar Penilaian Siswa

REKAP PENILAIAN HARIAN  
SD NEGERI JURUMUDA  
TAHUN AJARAN 2020/2021 (Guru)

NO	NAMA SISWA	ADAMA		PAK		B INDONESIA		MATEMATIKA		SEIP		PJOK		B INGGRIS		KUIS PERKERT		JUMLAH	RATA-RATA
		Pre	Post	Pre	Post	Pre	Post	Pre	Post	Pre	Post	Pre	Post	Pre	Post	Pre	Post		
1	NISA NISA SAHIBAN	97	95	91	91	91	91	91	91	91	91	91	91	91	91	91	91	91	91
2	IRINI NUR AZIZAH	95	95	91	91	91	91	91	91	91	91	91	91	91	91	91	91	91	91
3	AZHYAH RAHMATI MALESIYA	95	97	94	94	94	94	94	94	94	94	94	94	94	94	94	94	94	94
4	BAGAS SUGARTO	95	91	78	78	78	78	78	78	78	78	78	78	78	78	78	78	78	78
5	SANJULI MULYO	95	92	78	78	78	78	78	78	78	78	78	78	78	78	78	78	78	78
6	CHANDRA PRATAMA	95	93	97	97	97	97	97	97	97	97	97	97	97	97	97	97	97	97
7	DANI FADHAN	94	78	78	78	78	78	78	78	78	78	78	78	78	78	78	78	78	78
8	IZATI FIDYANING	97	97	97	97	97	97	97	97	97	97	97	97	97	97	97	97	97	97
9	MENGO DEWIYANITA PUTRA	78	78	78	78	78	78	78	78	78	78	78	78	78	78	78	78	78	78
10	KEVIN ALVARO LUCIFIANO	87	81	92	92	92	92	92	92	92	92	92	92	92	92	92	92	92	92
11	RENANDA AGUSTIAN HO	95	97	97	97	97	97	97	97	97	97	97	97	97	97	97	97	97	97
12	KIRANA ANITA NUGRAHA	94	95	78	78	78	78	78	78	78	78	78	78	78	78	78	78	78	78
13	LEVI WIDYA SARI	94	78	78	78	78	78	78	78	78	78	78	78	78	78	78	78	78	78
14	MUHAMMAD RIFKY	95	95	95	95	95	95	95	95	95	95	95	95	95	95	95	95	95	95
15	NURANI	95	95	91	91	91	91	91	91	91	91	91	91	91	91	91	91	91	91
16	WANUGA AHSAN RAMADHAN	94	95	92	92	92	92	92	92	92	92	92	92	92	92	92	92	92	92
17	RECCA NUR ANI	95	94	95	95	95	95	95	95	95	95	95	95	95	95	95	95	95	95
18	REYTA ANANDA SYALAMNY	95	97	97	97	97	97	97	97	97	97	97	97	97	97	97	97	97	97
19	RENDA ALFARIZ	92	92	91	91	91	91	91	91	91	91	91	91	91	91	91	91	91	91
20	SARI PURNITA MA YAN	95	94	94	94	94	94	94	94	94	94	94	94	94	94	94	94	94	94
21	SULTAN SHAMSAN AFKAR	95	95	95	95	95	95	95	95	95	95	95	95	95	95	95	95	95	95
22	DIYAN LA RAMADHAN ALIBETY	95	95	97	97	97	97	97	97	97	97	97	97	97	97	97	97	97	97
23	LIANG SAPUTRA	95	95	95	95	95	95	95	95	95	95	95	95	95	95	95	95	95	95
24	WENDY ALFARIZ	95	95	95	95	95	95	95	95	95	95	95	95	95	95	95	95	95	95
25	WILUM	95	95	97	97	97	97	97	97	97	97	97	97	97	97	97	97	97	97
NILAI TERENDAH		91	92	91	94	93	96	93	95	95	95	95	95	95	95	95	95	95	95
NILAI TERENDAH		78	78	78	78	78	78	78	78	78	78	78	78	78	78	78	78	78	78

Gambar. 1  
Lembar Penilaian Harian Siswa Kelas III-A

REKAP NILAI PENGETAHUAN SEMESTER GENAP  
SD NEGERI JURUMUDA  
TAHUN AJARAN 2020/2021

NO	NAMA SISWA	KEM. BS		KEM. IS		KEM. ES		KEM. OS		KEM. SS		KEM. SS		KEM. SS		KEM. SS		JUMLAH	RATA-RATA
		ADAMA		PAK		B INDONESIA		MATEMATIKA		SEIP		PJOK		B INGGRIS		KUIS PERKERT			
		Pre	Post	Pre	Post	Pre	Post	Pre	Post	Pre	Post	Pre	Post	Pre	Post	Pre	Post		
1	NISA NISA SAHIBAN	97	95	91	91	91	91	91	91	91	91	91	91	91	91	91	91	91	91
2	IRINI NUR AZIZAH	95	95	91	91	91	91	91	91	91	91	91	91	91	91	91	91	91	91
3	AZHYAH RAHMATI MALESIYA	95	97	94	94	94	94	94	94	94	94	94	94	94	94	94	94	94	94
4	BAGAS SUGARTO	95	91	78	78	78	78	78	78	78	78	78	78	78	78	78	78	78	78
5	SANJULI MULYO	95	92	78	78	78	78	78	78	78	78	78	78	78	78	78	78	78	78
6	CHANDRA PRATAMA	95	93	97	97	97	97	97	97	97	97	97	97	97	97	97	97	97	97
7	DANI FADHAN	94	78	78	78	78	78	78	78	78	78	78	78	78	78	78	78	78	78
8	IZATI FIDYANING	97	97	97	97	97	97	97	97	97	97	97	97	97	97	97	97	97	97
9	MENGO DEWIYANITA PUTRA	78	78	78	78	78	78	78	78	78	78	78	78	78	78	78	78	78	78
10	KEVIN ALVARO LUCIFIANO	87	81	92	92	92	92	92	92	92	92	92	92	92	92	92	92	92	92
11	RENANDA AGUSTIAN HO	95	97	97	97	97	97	97	97	97	97	97	97	97	97	97	97	97	97
12	KIRANA ANITA NUGRAHA	94	95	78	78	78	78	78	78	78	78	78	78	78	78	78	78	78	78
13	LEVI WIDYA SARI	94	78	78	78	78	78	78	78	78	78	78	78	78	78	78	78	78	78
14	MUHAMMAD RIFKY	95	95	95	95	95	95	95	95	95	95	95	95	95	95	95	95	95	95
15	NURANI	95	95	91	91	91	91	91	91	91	91	91	91	91	91	91	91	91	91
16	WANUGA AHSAN RAMADHAN	94	95	92	92	92	92	92	92	92	92	92	92	92	92	92	92	92	92
17	RECCA NUR ANI	95	94	95	95	95	95	95	95	95	95	95	95	95	95	95	95	95	95
18	REYTA ANANDA SYALAMNY	95	97	97	97	97	97	97	97	97	97	97	97	97	97	97	97	97	97
19	RENDA ALFARIZ	92	92	91	91	91	91	91	91	91	91	91	91	91	91	91	91	91	91
20	SARI PURNITA MA YAN	95	94	94	94	94	94	94	94	94	94	94	94	94	94	94	94	94	94
21	SULTAN SHAMSAN AFKAR	95	95	95	95	95	95	95	95	95	95	95	95	95	95	95	95	95	95
22	DIYAN LA RAMADHAN ALIBETY	95	95	97	97	97	97	97	97	97	97	97	97	97	97	97	97	97	97
23	LIANG SAPUTRA	95	95	95	95	95	95	95	95	95	95	95	95	95	95	95	95	95	95
24	WENDY ALFARIZ	95	95	95	95	95	95	95	95	95	95	95	95	95	95	95	95	95	95
25	WILUM	95	95	97	97	97	97	97	97	97	97	97	97	97	97	97	97	97	97
NILAI TERENDAH		91	92	91	94	93	96	93	95	95	95	95	95	95	95	95	95	95	95
NILAI TERENDAH		78	78	78	78	78	78	78	78	78	78	78	78	78	78	78	78	78	78

Gambar. 2  
Lembar Penilaian PTS Siswa Kelas III-A

**REKAP NILAI KETERAMPILAN SEMESTER GENAP**  
SD NEGERI JURUMUD 2  
TAHUN AJARAN 2020/2021

NO	NAMA SISWA	KIM - 01		KIM - 02		KIM - 03		KIM - 04		KIM - 05		KIM - 06		KIM - 07		JUMLAH	RATA-RATA		
		ADAMA		PKN		B INDONESIA		MATEMATIKA		SBP		PJOK		B BUDAYA					
		Pre	Post	Pre	Post	Pre	Post	Pre	Post	Pre	Post	Pre	Post	Pre	Post				
1	ANISA NUR SAMARINDA	87	B	84	B	81	B	82	B	83	B	85	A	82	B	80	B	670	80
2	ANIR NUR AZZAH	86	A	85	B	82	B	80	B	80	B	81	B	80	A	82	B	664	80
3	AZITHA RABHA MAULIDIA	86	A	87	B	84	B	80	B	87	B	84	B	84	B	85	B	681	84
4	BAGAS SUGARTO	85	B	87	B	78	B	73	B	80	B	80	B	80	B	79	B	628	78
5	BAGUS MULYO	86	B	82	B	77	B	78	B	80	B	80	B	78	B	79	B	628	78
6	CHANDRA PRATAMA	89	A	88	A	87	B	86	A	88	A	88	B	84	A	87	A	694	87
7	Dika Febrian	84	B	79	B	78	B	79	B	80	B	78	C	82	B	78	B	603	75
8	EDWA DEHAWAN	87	B	87	B	87	B	86	B	86	A	84	B	85	A	86	B	694	87
9	HENDI SEPTIANAN PUTRA	78	B	76	C	77	B	78	C	78	B	78	C	80	B	78	C	610	75
10	KEVIN ALVINO LESDIANZI	87	B	83	A	80	A	81	A	80	A	81	B	80	A	80	A	659	80
11	KHUSNUL AGUSTIAN HC	80	B	81	B	80	B	82	B	83	B	80	B	78	B	80	B	600	75
12	KHUSNUL AYA HUSNAN	84	B	80	B	79	B	78	B	82	B	78	C	80	B	80	A	638	80
13	LEVI RIZKA SARI	84	B	77	B	75	C	76	C	77	B	76	C	83	B	78	B	620	76
14	MUHAMMAD RAFA	87	A	86	A	86	A	85	A	86	A	84	B	87	B	88	A	701	86
15	MURARI	87	B	82	A	81	A	81	B	81	B	80	B	80	B	81	B	661	80
16	MANGGA ARSAR RAMADHAN	84	B	84	B	82	B	81	A	83	B	82	B	84	B	84	B	664	80
17	MEDINA NUR ANI	86	A	85	B	82	B	81	B	82	B	78	C	80	A	83	B	664	80
18	REYTA ANANDA SHELIMAY	89	A	89	A	84	A	83	A	85	B	84	B	85	A	87	A	720	86
19	REKI ALFARIZ	85	B	82	B	81	B	80	B	82	B	81	B	84	B	84	B	661	80
20	SARI PUJITA MULYAN	85	B	84	B	84	B	84	B	85	B	82	B	84	B	84	B	660	80
21	SULTAN GHADAF AFKAR	86	A	86	A	86	A	84	A	86	A	82	B	86	A	86	A	700	86
22	SURKELLA RAMADHAN ADITYA	83	A	82	A	80	A	84	A	82	A	86	B	85	A	85	A	700	85
23	UJUNG SAPUTRA	86	A	82	B	80	B	79	B	87	B	80	B	84	B	84	B	660	80
24	WINDA ALFARIZ	85	A	86	A	85	A	85	A	86	A	82	B	86	B	87	B	661	80
25	WILLIAM	86	B	86	B	87	B	87	B	87	B	80	B	86	B	86	A	667	84

**Gambar. 3**  
Lembar Penilaian Keterampilan Siswa Kelas III-A

**REKAP NILAI PENGETAHUAN SEMESTER GENAP**  
SD NEGERI JURUMUD 2  
TAHUN AJARAN 2020/2021

NO	NAMA SISWA	KIM - 01		KIM - 02		KIM - 03		KIM - 04		KIM - 05		KIM - 06		KIM - 07		JUMLAH	RATA-RATA		
		ADAMA		PKN		B INDONESIA		MATEMATIKA		SBP		PJOK		B BUDAYA					
		Pre	Post	Pre	Post	Pre	Post	Pre	Post	Pre	Post	Pre	Post	Pre	Post				
1	ANISA NUR SAMARINDA	87	B	84	B	82	B	81	B	84	B	83	B	85	A	87	B	681	84
2	ANIR NUR AZZAH	86	A	85	B	82	B	80	B	80	B	81	B	80	A	82	B	664	80
3	AZITHA RABHA MAULIDIA	86	A	87	B	85	B	80	B	87	B	84	B	87	B	85	B	681	84
4	BAGAS SUGARTO	85	B	82	B	79	B	78	B	80	B	78	B	81	B	81	B	628	78
5	BAGUS MULYO	86	B	82	B	79	B	78	B	80	B	78	B	80	B	80	B	628	78
6	CHANDRA PRATAMA	89	A	88	A	87	B	86	A	88	A	88	B	87	B	86	B	715	89
7	Dika Febrian	84	B	80	B	79	B	78	B	81	B	78	C	84	B	80	B	642	80
8	EDWA DEHAWAN	87	A	85	A	85	A	86	A	84	B	84	B	85	A	86	A	704	87
9	HENDI SEPTIANAN PUTRA	78	B	76	C	78	B	77	B	78	B	78	C	80	B	77	B	620	75
10	KEVIN ALVINO LESDIANZI	86	A	82	A	81	A	81	A	83	A	82	B	85	A	87	A	700	85
11	KHUSNUL AGUSTIAN HC	82	B	82	B	81	B	82	B	82	B	78	B	81	B	80	B	600	75
12	KHUSNUL AYA HUSNAN	84	B	80	B	80	B	79	B	80	B	78	C	80	B	81	B	646	81
13	LEVI RIZKA SARI	84	B	77	B	75	C	76	C	77	B	76	C	82	B	78	B	620	76
14	MUHAMMAD RAFA	87	A	86	A	86	A	85	A	86	A	84	B	87	B	88	A	701	86
15	MURARI	87	B	82	A	81	A	81	B	81	B	80	B	80	B	81	B	661	80
16	MANGGA ARSAR RAMADHAN	84	B	84	B	82	B	81	B	83	B	82	B	84	B	84	B	664	80
17	MEDINA NUR ANI	86	A	85	B	82	B	81	B	82	B	78	C	80	A	83	B	664	80
18	REYTA ANANDA SHELIMAY	89	A	89	A	84	A	83	A	85	B	84	B	85	A	87	A	720	86
19	REKI ALFARIZ	85	B	82	B	81	B	80	B	82	B	81	B	84	B	84	B	661	80
20	SARI PUJITA MULYAN	85	B	84	B	84	B	84	B	85	B	82	B	84	B	84	B	660	80
21	SULTAN GHADAF AFKAR	86	A	86	A	85	A	85	A	86	A	82	B	86	A	86	A	700	86
22	SURKELLA RAMADHAN ADITYA	83	A	84	B	81	A	84	A	84	A	87	B	85	A	85	A	700	85
23	UJUNG SAPUTRA	86	A	82	B	80	B	79	B	87	B	80	B	84	B	84	B	660	80
24	WINDA ALFARIZ	85	A	86	A	85	A	85	A	86	A	82	B	86	B	87	B	661	80
25	WILLIAM	86	B	86	B	87	B	87	B	87	B	80	B	86	B	86	A	667	84

**Gambar. 4**  
Lembar Penilaian Pengetahuan Siswa Kelas III-A



REKAP PADJAT  
DI MADRI JURGENDI 3  
TAHUN AJARAN 2022/2023 (GAMBAR)

NO	NAMA SISWA	AGAMA	PAW	B. INDONESIA	MATEMATIKA	IBDP	PJOK	B. INGGRIS	RATA PERSEN	JUMLAH	RATA- RATA
1	INDA NUR HANIKAH	ISL	24	82	87	84	85	70	84	881	88
2	ANNA NUR AZZAH	ISL	25	84	88	85	85	80	84	887	86
3	ADNYA SARINA MUSA ETI	ISL	26	80	80	87	85	84	84	859	87
4	BAGAS SUKIRTO	ISL	27	80	80	80	75	78	81	839	81
5	MALISA MELVIO	ISL	28	85	85	80	75	78	81	868	81
6	CHANDRA PRATIAMA	ISL	29	84	80	80	84	80	84	752	84
7	ISKRI FERDINAND	ISL	30	80	80	80	75	87	80	843	80
8	ELZA KADIMAN	ISL	31	80	80	80	80	80	80	773	80
9	KENZO SEPTAWAN PUTRA	ISL	32	78	78	78	78	77	78	610	77
10	ALVIN ALVIN LOKAPANE	ISL	33	84	80	80	82	80	80	750	80
11	HENDRIK AGUSTIANI HO	ISL	34	84	80	82	75	75	81	840	80
12	KOTINA ADYA KECORAH	ISL	35	80	80	81	80	80	80	889	80
13	LEVIWINDA SARI	ISL	36	75	77	78	78	78	78	627	80
14	MUHAMMAD RAFFA	ISL	37	80	81	81	80	80	80	770	80
15	SULFANI	ISL	38	80	80	80	81	81	78	870	84
16	MALISA AGUS BEMERHAN	ISL	39	80	80	80	80	80	80	860	80
17	MUSKHA NUR ANI	ISL	40	82	82	80	81	82	81	880	83
18	NOTTA ANINDYA SIALAMPY	ISL	41	80	80	80	80	80	81	730	80
19	MEKA AL FAREH	ISL	42	80	80	80	80	80	81	800	80
20	SARI PUTRI ANANDA	ISL	43	84	82	84	82	80	84	870	84
21	YUSMAN GAYAN AFKAR	ISL	44	80	80	87	80	80	80	890	87
22	SYARILLA AMBIDHANI AGUSTY	ISL	45	87	84	80	80	87	85	780	84
23	LIANG SAPUTRA	ISL	46	84	80	80	80	80	80	678	80
24	HENDRA ALKARISD	ISL	47	87	88	88	80	80	80	700	86
25	MULIAMI	ISL	48	88	88	87	87	87	87	880	87
NILAI TERBINGGAI		89	87	84	87	89	81	83	86		
NILAI TERENDAH		88	78	78	78	78	78	77	78		

Gambar. 5  
Lembar Penilaian Siswa Kelas III-A

NILAI TENGAH SEMESTER PERMATA PELAJARAN 50. 2022-2023

NO	NAMA SISWA	B. INDONESIA			Jumlah	NRZ
		Tema 1	Tema 2	Tema 3		
1	ABELLA SABRINA	85	75	75	235	78
2	ADINDA YESUKA	85	80	85	250	82
3	MISTAH NUR ANTONI	75	60	85	190	63
4	ALANNA AGUSTINA R	75	95	80	250	83
5	ALYSSA NABILA SAIYTRI	75	80	95	250	83
6	AMELIA KAMILA PUTRI	65	65	85	215	72
7	ARKANA BIBAA PUTRI	100	100	100	300	100
8	AYU SRI WAMHYUNINGSIH	60	95	70	225	75
9	BABANG HANJAR	85	100	95	280	93
10	CELLESTA PUTRI NASTIWA	85	100	100	285	95
11	EXBARA ANINDYA ALZENA S	95	100	95	290	97
12	DAYA ALBARA CAHYADIN	85	95	85	265	88
13	WILELA TRIBUJANA CAHYANI	50	90	75	215	72
14	IBRAHIM SAKAL HAITANI	70	95	100	265	88
15	BERKA NEDAL DAMAYANTI	75	95	95	265	88
16	KHANISMA PUTRI ELYAN D	90	100	95	285	95
17	RHOZULIN NISSA ALKAFITRI	85	100	90	275	92
18	MUHAMMAD ALHASBY	65	85	75	225	75
19	MUHAMMAD ALVIN FAUZI	90	100	85	275	92
20	MUHAMMAD FARID RIZQI AL ABRIH	80	80	75	235	78
21	MUHAMMAD MULKI RIBHO	80	80	85	245	82
22	SAMUEL RAFFAEL CHANDRA	60	80	60	155	52
23	SYARILLA ANINDYA PUTRI A	75	95	90	260	87
24	SYARIFA ELEA AZSARI	75	90	85	250	83
25	SYAMARA OKTAVIANI	85	100	95	280	93
26	SYIFA RIFA AZSARI	80	90	85	255	85

Kepala Sekolah \_\_\_\_\_ wakil kelas \_\_\_\_\_  
 ( Drs. H. Mahipuji )  
 Nip. 196306211984101010  
 ( Ade Mulyaningsih, S.Pd )

Gambar. 6  
Lembar Penilaian Siswa Kelas V-A

D-11  
LEMBAR NILAI AKHIR/BAKUP PENGETAHUAN (D-11)

Berkas 1-1-1  
Kelas V-B  
Tahun 2020/2021

NO	NAMA SISWA	T. 1		T. 2		T. 3		T. 4		K	K <sub>1</sub>	K <sub>2</sub>	Jumlah	NR
		L. 1	L. 2	L. 1	L. 2	L. 1	L. 2	L. 1	L. 2					
1	Ahmad ibrahim mugroho	100	100	100	100	100	100	100	100				1000	100
2	Aldo affanayah	100	100	100	100	100	100	100	100				1000	100
3	Alkafi suggest dan nova	100	100	100	100	100	100	100	100				1000	100
4	Amelia kusumawati	100	100	100	100	100	100	100	100				1000	100
5	Arifno firmansyah	100	100	100	100	100	100	100	100				1000	100
6	Azzul	100	100	100	100	100	100	100	100				1000	100
7	Aura putri kirana	100	100	100	100	100	100	100	100				1000	100
8	Candra	100	100	100	100	100	100	100	100				1000	100
9	Dinda rahmadina	100	100	100	100	100	100	100	100				1000	100
10	Dyantra ratna hidayat	100	100	100	100	100	100	100	100				1000	100
11	Fauzan mandala	100	100	100	100	100	100	100	100				1000	100
12	Fahmi affanayah	100	100	100	100	100	100	100	100				1000	100
13	Galih dwi febianto	100	100	100	100	100	100	100	100				1000	100
14	Hamidah trismawati	100	100	100	100	100	100	100	100				1000	100
15	Ila hasanur rala	100	100	100	100	100	100	100	100				1000	100
16	Ira aprilliani	100	100	100	100	100	100	100	100				1000	100
17	Johanna hercolamus	100	100	100	100	100	100	100	100				1000	100
18	Khoerul mardiansyah	100	100	100	100	100	100	100	100				1000	100
19	Lestari	100	100	100	100	100	100	100	100				1000	100
20	Lya aulyah	100	100	100	100	100	100	100	100				1000	100
21	Muhammad rois	100	100	100	100	100	100	100	100				1000	100
22	Nadia anzhani	100	100	100	100	100	100	100	100				1000	100
23	Naufal bakti	100	100	100	100	100	100	100	100				1000	100
24	Rafa syu nawangi	100	100	100	100	100	100	100	100				1000	100
25	Raiasa zhaif amabel	100	100	100	100	100	100	100	100				1000	100
26	Ryach evi	100	100	100	100	100	100	100	100				1000	100
27	Rizky aksyromi	100	100	100	100	100	100	100	100				1000	100
28	Sayla rahmadani	100	100	100	100	100	100	100	100				1000	100
29	Siti allika	100	100	100	100	100	100	100	100				1000	100
30	Sultan hakim	100	100	100	100	100	100	100	100				1000	100
31	Tiara supriatna	100	100	100	100	100	100	100	100				1000	100
32	Vicky destajaya	100	100	100	100	100	100	100	100				1000	100
33	zulfia elpara putri	100	100	100	100	100	100	100	100				1000	100

Mengetahui Kepala Sekolah  
Banda Guru Kelas/Mapel 2020

**Gambar. 7**  
Lembar Nilai Pengetahuan Siswa Kelas V-B

D-11  
LEMBAR NILAI AKHIR/BAKUP KETERAMPILAN (D-11)

Berkas 1-1-1  
Kelas V-B  
Tahun 2020/2021

NO	NAMA SISWA	T. 1		T. 2		T. 3		T. 4		K	K <sub>1</sub>	K <sub>2</sub>	Jumlah	NR
		L. 1	L. 2	L. 1	L. 2	L. 1	L. 2	L. 1	L. 2					
1	Ahmad ibrahim mugroho	100	100	100	100	100	100	100	100				1000	100
2	Aldo affanayah	100	100	100	100	100	100	100	100				1000	100
3	Alkafi suggest dan nova	100	100	100	100	100	100	100	100				1000	100
4	Amelia kusumawati	100	100	100	100	100	100	100	100				1000	100
5	Arifno firmansyah	100	100	100	100	100	100	100	100				1000	100
6	Azzul	100	100	100	100	100	100	100	100				1000	100
7	Aura putri kirana	100	100	100	100	100	100	100	100				1000	100
8	Candra	100	100	100	100	100	100	100	100				1000	100
9	Dinda rahmadina	100	100	100	100	100	100	100	100				1000	100
10	Dyantra ratna hidayat	100	100	100	100	100	100	100	100				1000	100
11	Fauzan mandala	100	100	100	100	100	100	100	100				1000	100
12	Fahmi affanayah	100	100	100	100	100	100	100	100				1000	100
13	Galih dwi febianto	100	100	100	100	100	100	100	100				1000	100
14	Hamidah trismawati	100	100	100	100	100	100	100	100				1000	100
15	Ila hasanur rala	100	100	100	100	100	100	100	100				1000	100
16	Ira aprilliani	100	100	100	100	100	100	100	100				1000	100
17	Johanna hercolamus	100	100	100	100	100	100	100	100				1000	100
18	Khoerul mardiansyah	100	100	100	100	100	100	100	100				1000	100
19	Lestari	100	100	100	100	100	100	100	100				1000	100
20	Lya aulyah	100	100	100	100	100	100	100	100				1000	100
21	Muhammad rois	100	100	100	100	100	100	100	100				1000	100
22	Nadia anzhani	100	100	100	100	100	100	100	100				1000	100
23	Naufal bakti	100	100	100	100	100	100	100	100				1000	100
24	Rafa syu nawangi	100	100	100	100	100	100	100	100				1000	100
25	Raiasa zhaif amabel	100	100	100	100	100	100	100	100				1000	100
26	Ryach evi	100	100	100	100	100	100	100	100				1000	100
27	Rizky aksyromi	100	100	100	100	100	100	100	100				1000	100
28	Sayla rahmadani	100	100	100	100	100	100	100	100				1000	100
29	Siti allika	100	100	100	100	100	100	100	100				1000	100
30	Sultan hakim	100	100	100	100	100	100	100	100				1000	100
31	Tiara supriatna	100	100	100	100	100	100	100	100				1000	100
32	Vicky destajaya	100	100	100	100	100	100	100	100				1000	100
33	zulfia elpara putri	100	100	100	100	100	100	100	100				1000	100

Mengetahui Kepala Sekolah  
Banda Guru Kelas/Mapel 2020

**Gambar. 8**  
Lembar Penilaian Keterampilan Siswa Kelas V-B







## Lampiran 6. Pendukung Media Pembelajaran



107	17/07/2021	7:10:57	Naufal Adnan Haryshand	17/07/2021	HADIR
108	17/07/2021	7:11:44	Azmi alwian syahri	17/07/2021	HADIR
109	17/07/2021	7:12:29	Muhammad Bilal Pratam	17/07/2021	HADIR
110	17/07/2021	7:13:10	Esther catherine gabriella	17/07/2021	HADIR
111	17/07/2021	7:14:41	Karin Puj Anggrani	17/07/2021	HADIR
112	17/07/2021	7:18:43	Sefti rahmawati	17/07/2021	HADIR
113	17/07/2021	7:20:14	Beldam lingga westu	17/07/2021	HADIR
114	17/07/2021	7:23:16	Raisya Annida syahri	17/07/2021	HADIR
115	17/07/2021	7:32:21	Azka Naulfal Adyatama E	17/07/2021	HADIR
116	17/07/2021	7:40:18	FAUZI ILHAM	17/07/2021	HADIR
117	17/07/2021	7:43:01	Ahmad nozil Ramadhan	17/07/2021	HADIR
118	17/07/2021	7:53:59	Rindyan kirana harahap	17/07/2021	HADIR
119	17/07/2021	7:56:27	Azahra nada ramadhani	17/07/2021	HADIR
120	17/07/2021	7:57:04	Noya nuravianti	17/07/2021	HADIR
121	17/07/2021	8:01:00	Diah Pujipta sari	17/07/2021	HADIR
122	17/07/2021	8:10:14	Rafza Alys Artza	17/07/2021	HADIR
123	17/07/2021	8:26:39	Queen Aisha Radityo	17/07/2021	HADIR
124	17/07/2021	8:27:03	Rahmat farid bakim	17/07/2021	HADIR
125	17/07/2021	8:29:26	Azri alfarizi	17/07/2021	HADIR
126	17/07/2021	8:39:10	Aisyah aulia rahmawati	17/07/2021	HADIR
127	17/07/2021	8:41:17	M. Ridiwan Al Fattah	17/07/2021	HADIR
128	17/07/2021	8:38:57	Siti Savana	16/10/2012	HADIR
129	17/07/2021	8:54:26	Zafira jasmine	17/07/2021	HADIR
130	17/07/2021	9:03:07	Rizal mawandi	17/07/2021	HADIR
131	17/07/2021	9:03:32	BALQIS Cantika Aditya	17/07/2021	HADIR
132	17/07/2021	9:33:19	Nurul hotimah	17/07/2021	HADIR
133	17/07/2021	9:50:08	Brandon kimberly	17/07/2021	HADIR
134	17/07/2021	10:19:37	Rizal mawandi	17/07/2021	HADIR
135	17/07/2021	13:24:16	Rania cika putri biyrra	17/07/2021	HADIR
136	19/07/2021	7:09:13	Adinda Leonora Zaafarar	19/07/2021	HADIR
137	19/07/2021	7:24:30	MUHAMMAD FANNYA IB	19/07/2021	HADIR
138	19/07/2021	7:24:42	Aisyah nur khafidzah	19/07/2021	HADIR
139	19/07/2021	7:32:29	Esther catherine gabriella	19/07/2021	HADIR
140	19/07/2021	7:39:51	Queen Aisha Radityo	19/07/2021	HADIR
141	19/07/2021	7:40:17	Naufal Adnan Haryshand	19/07/2021	HADIR
142	19/07/2021	7:40:22	muhammad fikri Al ghifa	19/07/2021	HADIR
143	19/07/2021	7:40:31	Aisyah aulia rahmawati	19/07/2021	HADIR
144	19/07/2021	7:41:42	Muhammad Bilal Pratam	19/07/2021	HADIR
145	19/07/2021	7:47:50	Azmi alwian syahri	19/07/2021	HADIR
146	19/07/2021	7:59:46	Falza Alys Artza	19/07/2021	HADIR
147	19/07/2021	8:01:16	Azka Naulfal Adyatama E	19/07/2021	HADIR
148	19/07/2021	8:02:10	Sekar arum sari	19/07/2021	HADIR
149	19/07/2021	8:03:51	Markan said anwar	19/07/2021	HADIR
150	19/07/2021	8:03:58	BALQIS Cantika Aditya	19/07/2021	HADIR
151	19/07/2021	8:07:24	Sefti rahmawati	19/07/2021	HADIR
152	19/07/2021	8:12:06	Azri alfarizi	19/07/2021	HADIR
153	19/07/2021	8:18:01	Rindyan kirana harahap	19/07/2021	HADIR
154	19/07/2021	8:18:39	Siti Savana	16/10/2012	HADIR
155	19/07/2021	8:19:41	Azahra nada ramadhani	19/07/2021	HADIR
156	19/07/2021	8:24:20	Rizal mawandi	19/07/2021	HADIR
157	19/07/2021	8:25:44	M. Ridiwan Al Fattah	19/07/2021	HADIR
158	19/07/2021	8:31:18	FAUZI ILHAM	19/07/2021	HADIR
159	19/07/2021	8:31:01	Karin Puj Anggrani	19/07/2021	HADIR
160	19/07/2021	8:46:20	Beldam lingga westu	19/07/2021	HADIR
161	19/07/2021	8:53:40	Raisya Annida syahri	19/07/2021	HADIR
162	19/07/2021	8:59:03	Ahmad nozil Ramadhan	19/07/2021	HADIR
163	19/07/2021	9:14:45	Nurul hotimah	19/07/2021	HADIR
164	19/07/2021	9:18:12	Noya nuravianti	19/07/2021	HADIR
165	19/07/2021	9:19:17	Rahmad farid bakim	19/07/2021	HADIR
166	19/07/2021	9:26:44	syafa aulia kirana	19/07/2021	HADIR

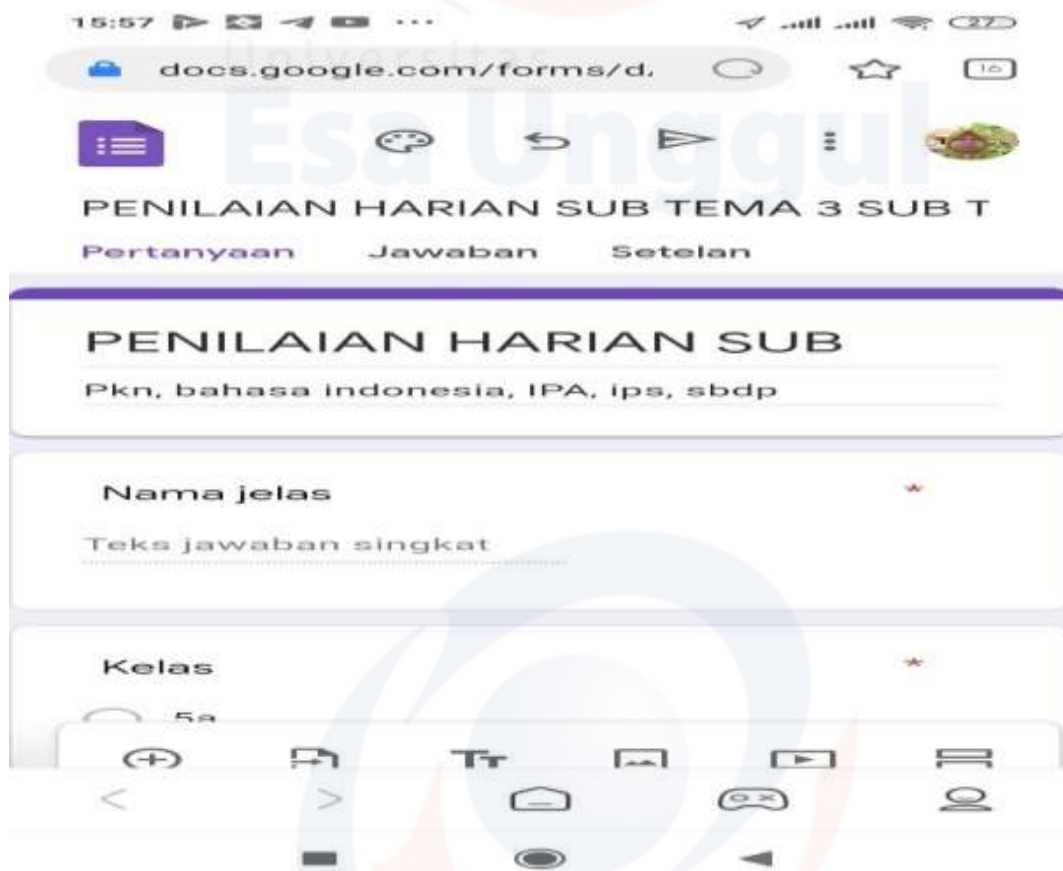

**Gambar 1.**  
**Google Formulir**



**Gambar 2.**  
**Google Meet**

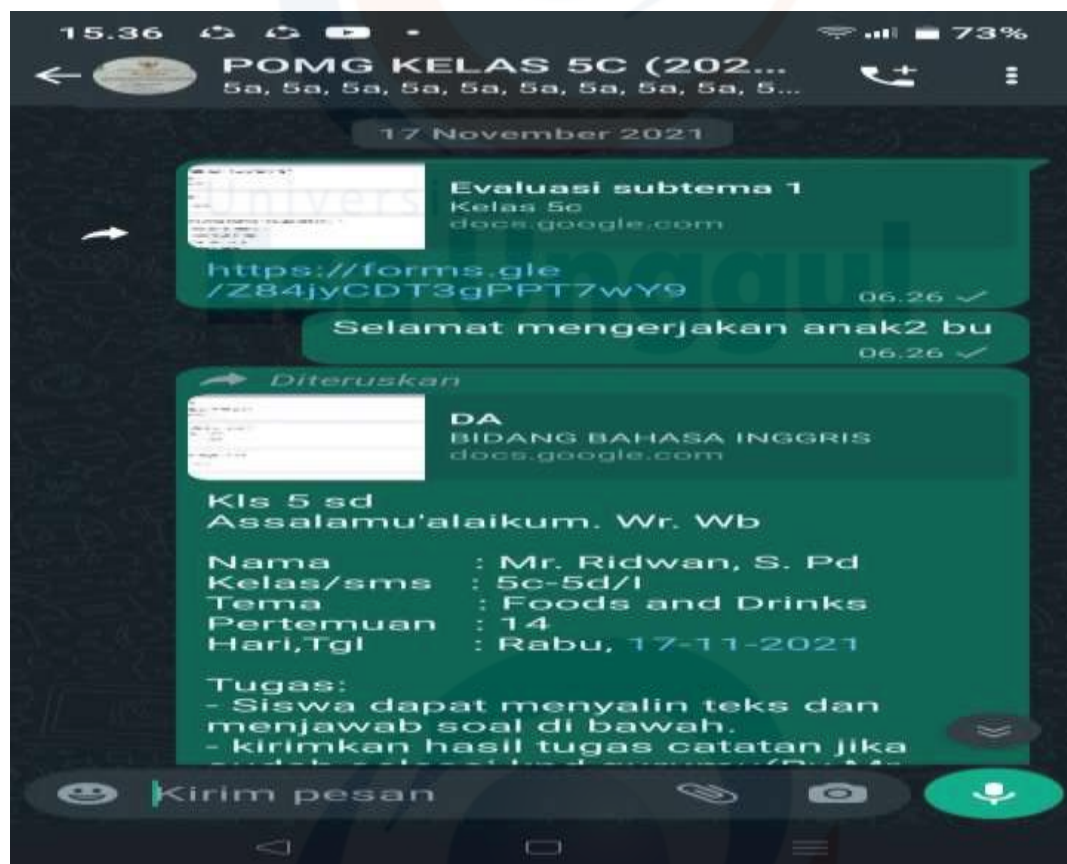

Gambar 3.  
WhatsApp Group (WAG) & Google Formulir



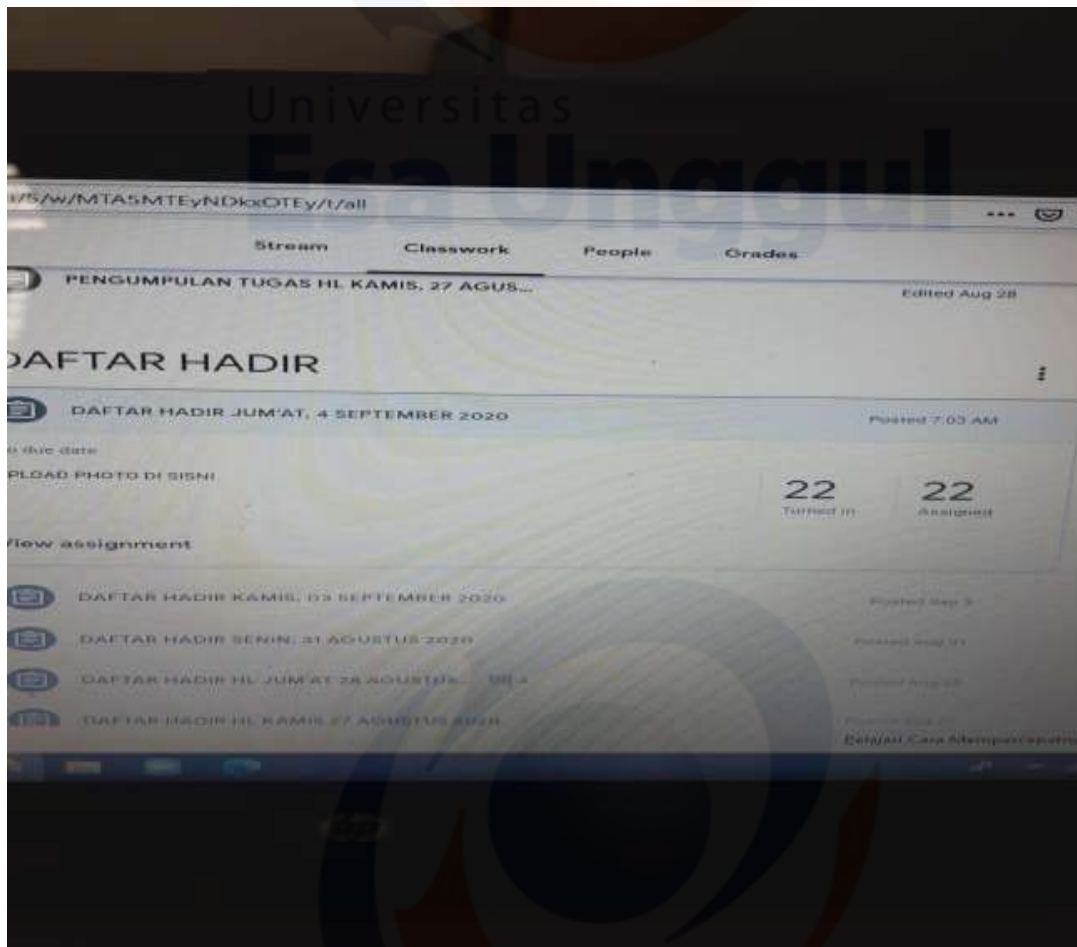

**Gambar.4**  
**Google Classroom**

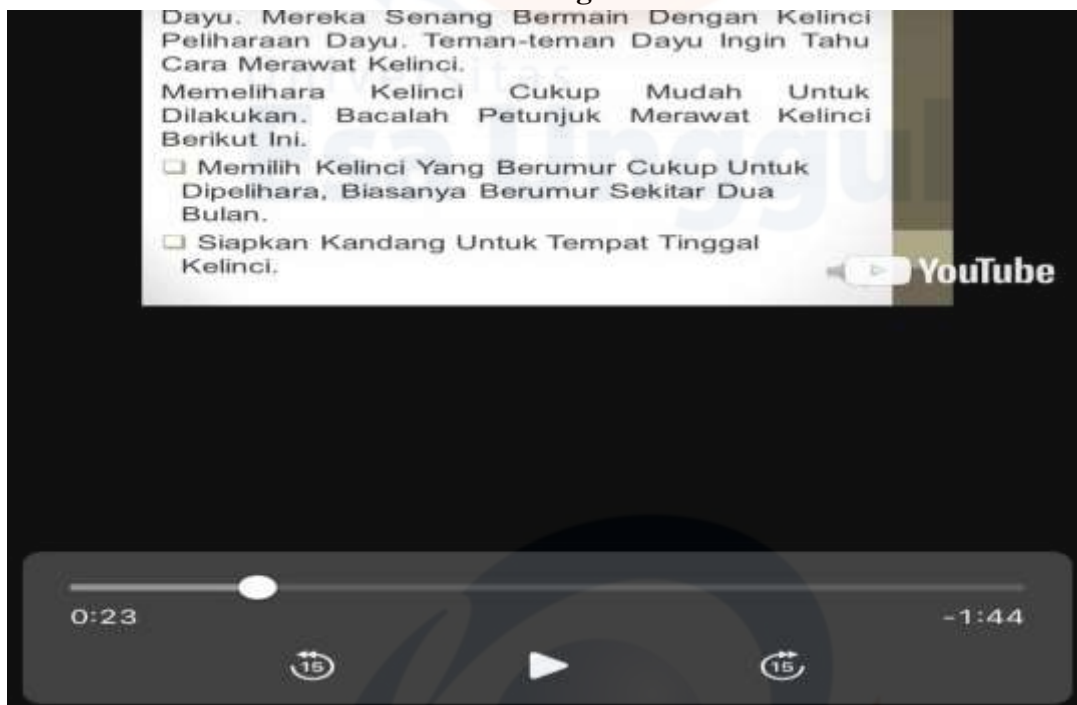

**Gambar 5.**  
**Video Pembelajaran Melalui Youtube**

**Lampiran 6. Foto dan Kegiatan Wawancara**

**LAMPIRAN FOTO DAN KEGIATAN WAWANCARA**

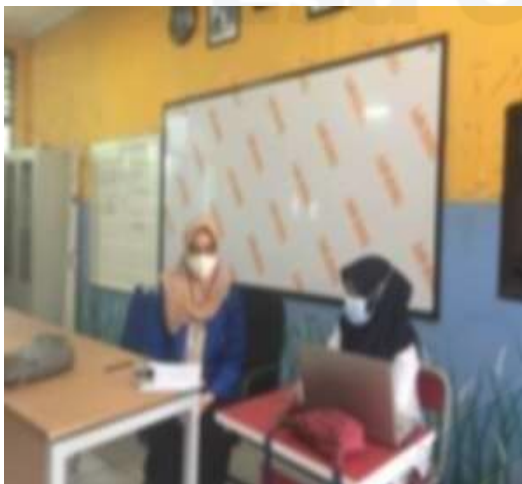

**Gambar 1.** Wawancara dengan guru guru Kelas III-A



**Gambar 2.** Wawancara dengan guru guru Kelas III-B



**Gambar 3.** Wawancara dengan guru Kelas V-A



**Gambar 4.** Wawancara dengan guru Kelas V-B

## Lampiran 7 : Surat Tugas Penelitian

**Universitas  
Esa Unggul**  
Fakultas Keguruan & Ilmu Pendidikan

Nomor : 210/FKIP-PGSD/UEU/VII/2021  
Lampiran : -  
Perihal : **Permohonan Izin Observasi  
Dalam Rangka Pengumpulan Data  
Untuk Pembuatan Skripsi**

Kepada Yth:  
**Kepala Sekolah SDN Jurumudi-2**  
Jl. Halim Perdana Kusuma No. 2  
RT/RW. 001/006, Jurumudi, Benda  
Kota Tangerang - Banten

Dengan hormat,  
Teriring salam dan do'a, semoga kita senantiasa dalam Lindungan Tuhan Yang Maha Esa.  
Dalam rangka proses pengerjaan skripsi bagi mahasiswa/i Program Studi PGSD  
Fakultas Keguruan dan Ilmu Pendidikan Universitas Esa Unggul, maka kami mohon izin  
kepada Bapak/Ibu Kepala Sekolah untuk melakukan penelitian yang akan dilakukan pada  
hari **Rabu, 28 Juli 2021** sampai dengan selesai.  
Berikut kami sampaikan nama mahasiswa Program Studi PGSD yang akan melakukan  
penelitian:

**1. Rizkiah Amaliah ( 20171101035 )**  
dengan judul :

**"Penilaian Guru untuk Mata Pelajaran Bahasa Indonesia Pada Masa  
Pandemi COVID-19 di SDN Jurumudi 02 Tangerang"**.

Besar harapan kami sekiranya Bapak/Ibu Kepala Sekolah dapat mengizinkan kepada  
mahasiswa kami. Atas perhatian dan kerjasamanya kami mengucapkan terima kasih.

Jakarta, 27 Juli 2021  
Fakultas Keguruan dan Ilmu Pendidikan  
Universitas Esa Unggul

  
**Dr. Mujazi, SKM, M.Pd**  
Kaprodi PGSD

---

Jl. Jakarta Utara 8, Tel. Tangerang, Banten 34001, Indonesia  
☎ (021) 567 4223 ext. 244 ☎ (021) 567 4248

[www.esaunggul.ac.id](http://www.esaunggul.ac.id)

## Lampiran 8. Surat Keterangan Penelitian



**PEMERINTAH KOTA TANGERANG**  
**DINAS PENDIDIKAN**  
**UPT SATUAN PENDIDIKAN**  
**SEKOLAH DASAR NEGERI JURUMUDI 2**

Alamat : Jl. Halim Perdana Kusuma kel. Jurumudi Kec Benda Kota Tangerang

### **SURAT KETERANGAN**

Nomor : 421.2 / 006 / SDN JMD-02 / IX / 2021

Yang Bertanda Tangan di bawah ini :

Nama : Sulaeman, S.Pd, M.Pd  
NIP : 19700412 199803 1 009  
Jabatan : Kepala Sekolah  
Unit Tugas : SDN Jurumudi 2

Dengan ini menyatakan bahwa :

Nama : RIZKIAH AMALIAH  
NIM : 20171101035  
Program Studi : Pendidikan Guru Sekolah Dasar

Telah melaksanakan penelitian di SDN Jurumudi 2 dalam rangka menyelesaikan tugas akhir skripsi yang berjudul : *"Penilaian Guru Untuk Pelajaran Bahasa Indonesia Pada Masa Pandemi Covid-19 Di SDN Jurumudi 2 Tangerang"*.

Demikian Surat Keterangan ini kami sampaikan, atas perhatian dan kerjasamanya kami ucapkan terimakasih.

Tangerang, 03 September 2021  
  
SULAEMAN, S.Pd, M.Pd  
NIP: 19700412 199803 1 009