

LAMPIRAN

Sequence Diagram

- *Sequence Diagram Login*

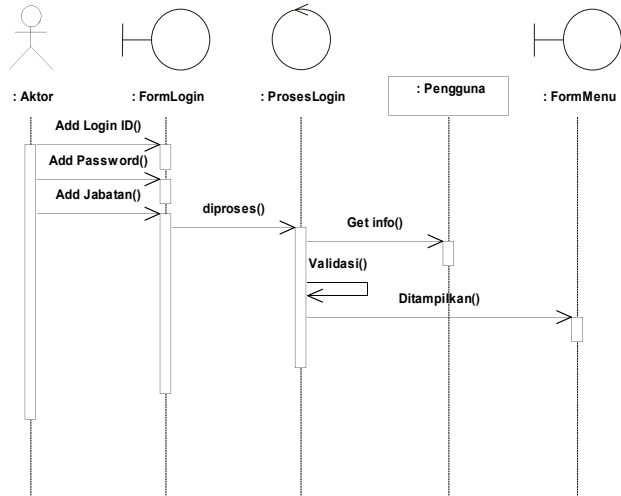

Lampiran L1

Sequence Diagram Login

- **Sequence Diagram Logout**

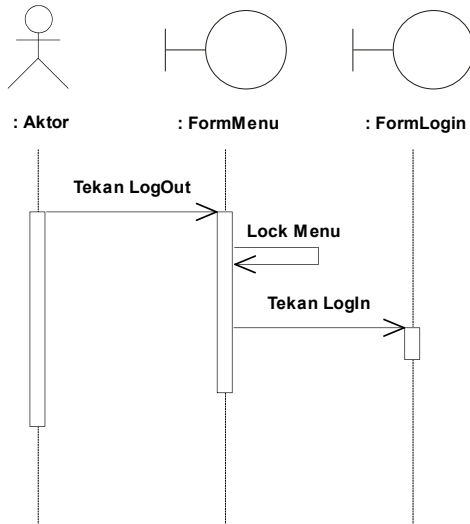

Lampiran L2
Sequence Diagram Logout

- **Sequence Diagram Mengelola Data Barang**

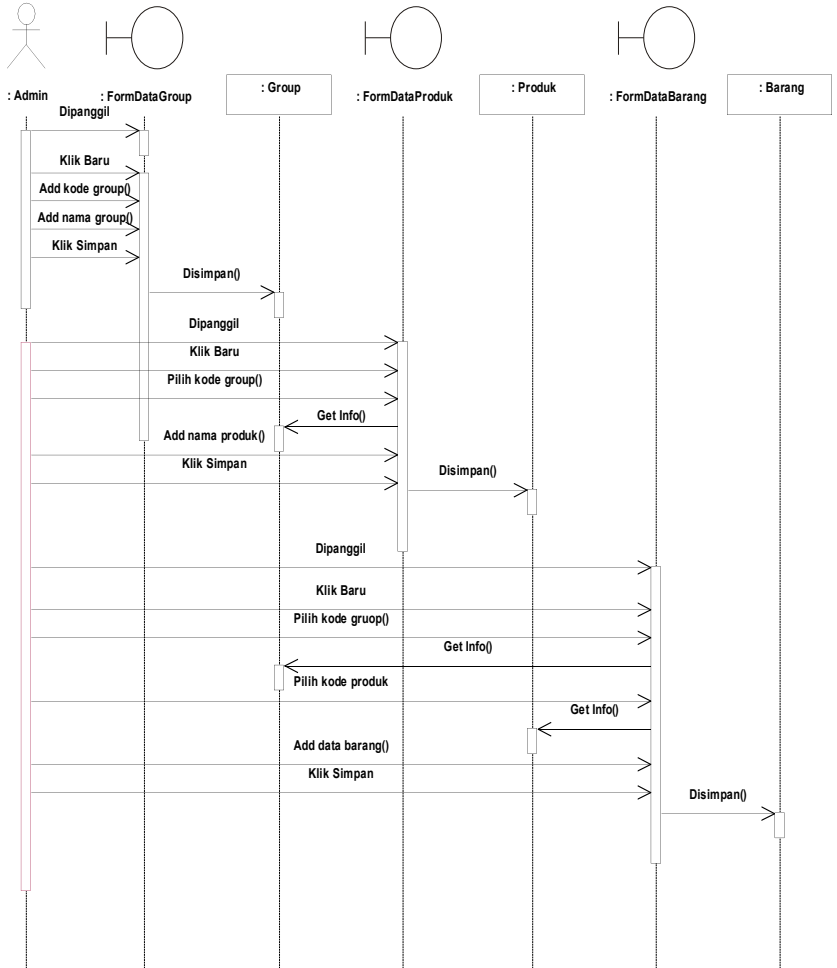

Lampiran L3

Sequence Diagram Mengelola Data Barang

- **Sequence Diagram Mengelola Data Pemasok**

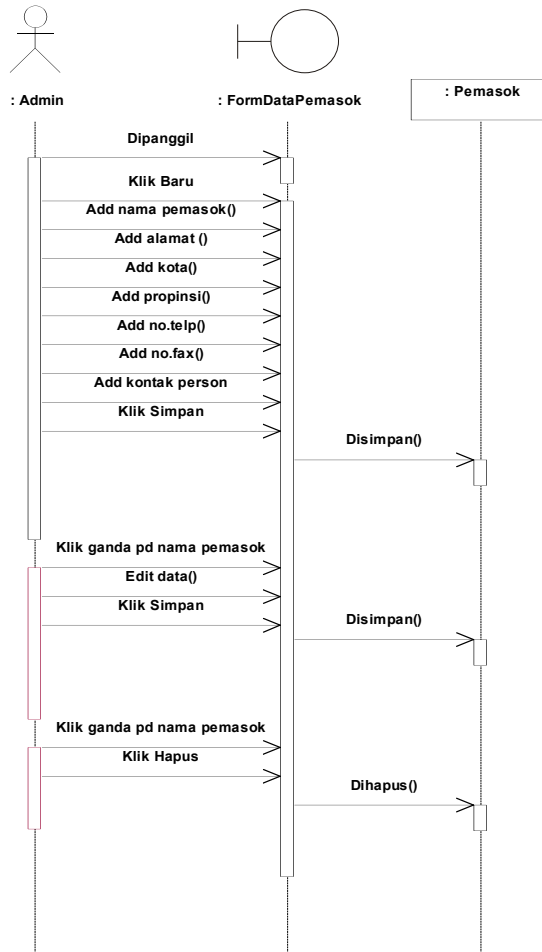

Lampiran L4

Sequence Diagram Mengelola Data Pemasok

- **Sequence Diagram Setting Pengguna**

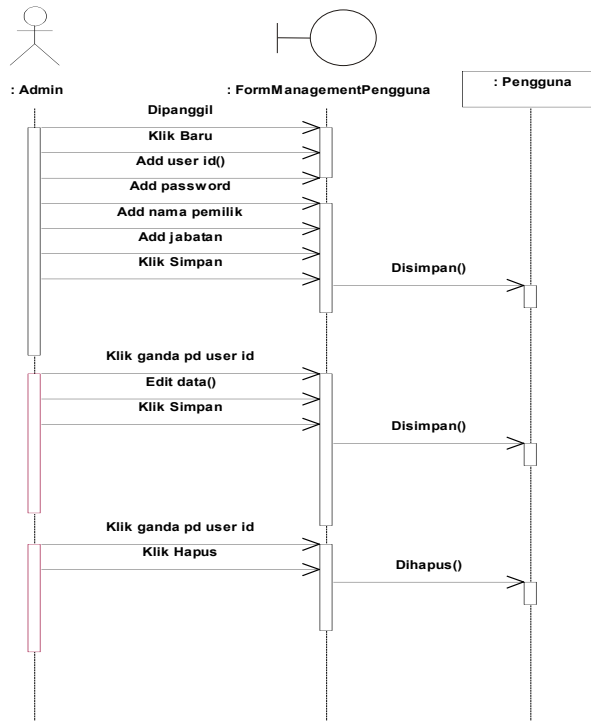

Lampiran L5

Sequence Diagram Setting Pengguna

Collaboration Diagram

- **Collaboration Diagram Login**

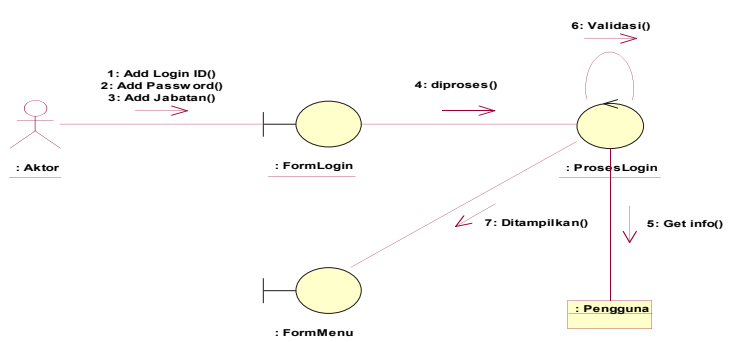

Lampiran L6

Collaboration Diagram Login

- **Collaboration Diagram Logout**

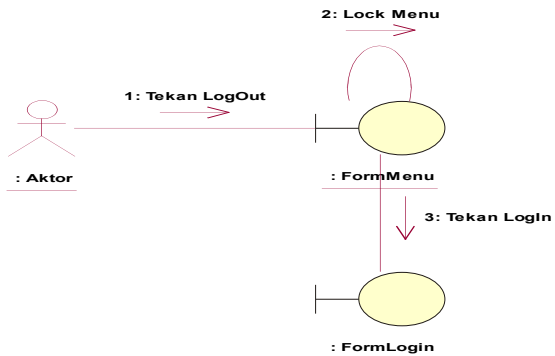

Lampiran L7

Collaboration Diagram Logout

- **Collaboration Diagram Setting Pengguna**

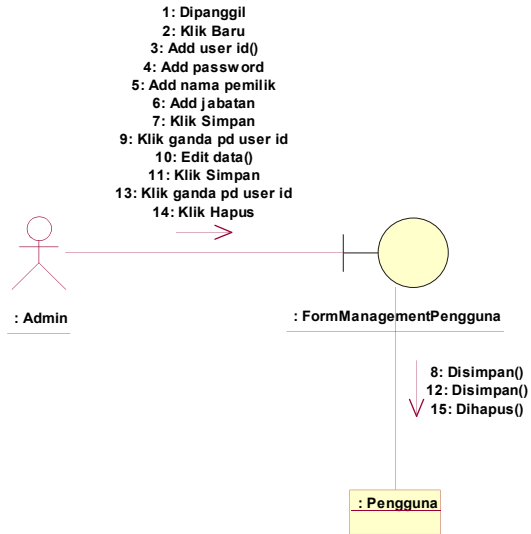

Lampiran L8

Collaboration Diagram Setting Pengguna

- **Collaboration Diagram Mengelola Data Barang**

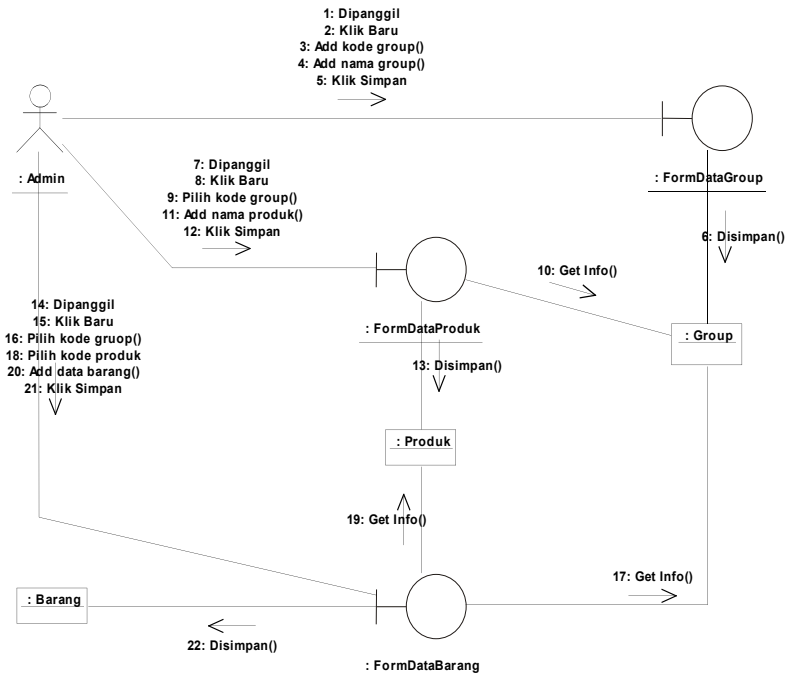

Lampiran L9

Collaboration Diagram Mengelola Data Barang

- **Collaboration Diagram Mengelola Data Pemasok**

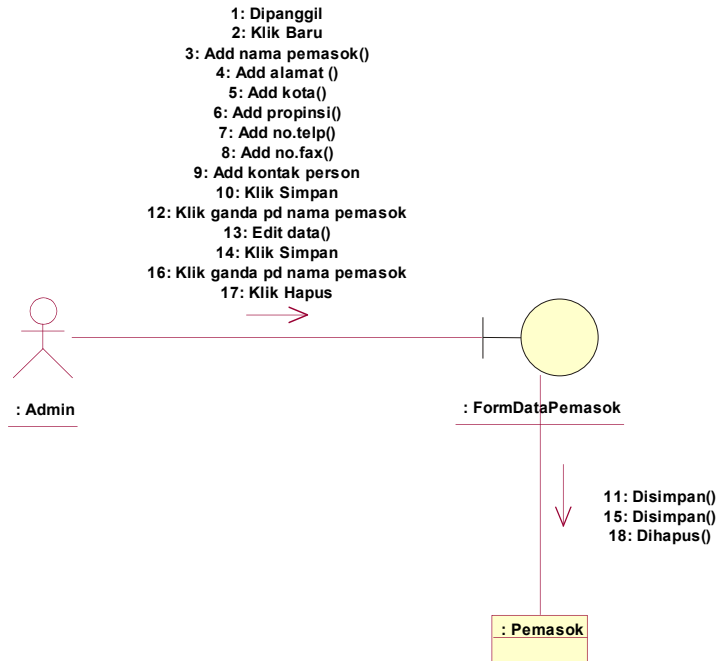

Lampiran L10

Collaboration Diagram Mengelola Data Pemasok

Tampilan Program

- **Form Login**

Form login merupakan *form* yang digunakan pertama kali untuk masuk kedalam sistem dan setiap *user* mempunyai hak akses yang berbeda-beda dalam menggunakannya sehingga data-data yang ada di sistem akan terlindungi.

Lampiran L11

Tampilan *Form Login*

- **Form Menu Utama**

Form menu utama merupakan tampilan yang dilihat oleh *user*, pada saat *user* masuk ke sistem. Dalam menu utama sistem penjualan ini terdapat 5 menu yang dapat di akses yaitu:

- **File**

Merupakan menu yang berisi *login*, *logout* dan *exit*. *Logout* digunakan apabila ada pergantian *user* dan berkeinginan untuk mengganti hak akses. Sedangkan *exit* digunakan untuk keluar dari sistem penjualan ini.

- **Data**

Merupakan menu yang berisi data dari beberapa *form* antara lain : pelanggan, pemasok, grup, produk dan barang.

- **Transaksi**
Merupakan menu yang berisi proses transaksi baik berupa transaksi pembelian dan transaksi penjualan.
- **Laporan**
Merupakan menu yang berisi laporan antara lain: laporan seluruh pemasok, laporan seluruh grup barang, laporan seluruh produk barang, laporan seluruh barang, laporan barang berdasarkan grup, laporan penjualan per-nota, laporan penjualan per-tanggal transaksi, laporan penjualan per-periode, laporan pembelian per-nota dan laporan pembelian per-periode .
- **Setting**
Merupakan menu yang berisi *setting* pengguna. Digunakan untuk *maintenance* data pengguna.

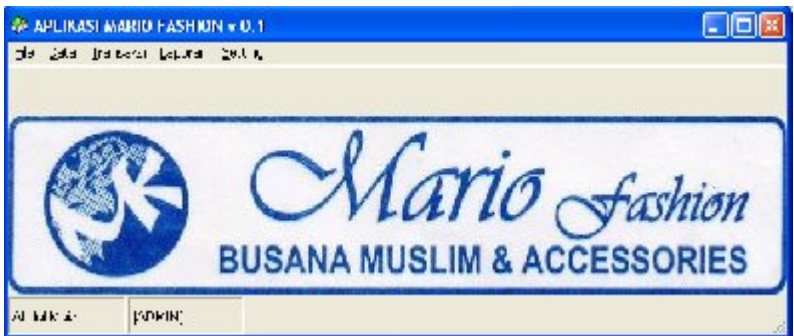

Lampiran L12
Tampilan Menu Utama

- **Form Penjualan**

Form penjualan ini mencatat semua transaksi penjualan barang kepada pelanggan.

FORM SALES PENJUALAN

Nomor Transaksi: Tanggal:

Kode Barang:

Nama Barang:

Harga Jual (Rp): Pilihan:

Jumlah:

Sub Total (Rp):

KODE	NAMA BARANG	HARGA (Rp)	JUMLAH	SI BOPONG

Total Bayar Rp.

Uang Bayar Rp.

Uang Kembali Rp.

Lampiran L13
Tampilan *Form* Penjualan

- Nota Penjualan

EFFECTIF NOTA TRANSAKSI PENJUALAN						
PT. Perti Fashim						
Pusat Perumahan Tunjungan						
Blk. A No. 5 C/185, Tj. Cis Duren Tiga, No. 1011 0557058						
Tgl. 12/02/00						
Depot : 448						
U. Perumahan 25-4-88						
					No Transaksi: 01-000015	
No.	Kode	Nama	Jug	Juaga	Total	
1	820.01.01	25.0 KASU BUKU	J	90.000	90.000	
Total Debit Debitang = 1					Total Debit Debitang = 90.000	
				Total :	90.000	
				Debit :	100.000	
				Kredit :	10.000	

TOTAL DEBIT DEBITANG = 1						

Lampiran L14
Tampilan Nota Penjualan

- **Form Pembelian**

Form ini mencatat semua transaksi pembelian barang dari pemasok .

Lampiran L15
Tampilan *Form* Pembelian

- **Form Data Pelanggan**

Form data pelanggan merupakan *form* yang berisi tentang data-data pelanggan yang berbelanja di PT. Mario Fashion.

NO	KUDL	NAMA PELANGGAN	NO. TELEPON	ALAMAT
1	PG001	Urum	1 1	Lum
2	PG002	asa	(0056)007 444	J. Merdeka Selatan

Lampiran L16

Tampilan *Form* Data Pelanggan

- **Form Data Pemasok**

Form data pemasok merupakan *form* yang berisi data-data tentang pemasok yang menyediakan pesanan barang yang dibutuhkan.

- Kode Pemasok
- Nama Pemasok
- Alamat
- Kota
- Propinsi
- No. Telepon
- No. Fax
- Kontak Person

Below the form are four buttons: "Baru", "Simpan", "Hapus", and "Keluar". At the bottom of the window is a table with the following data:

NO	KODE	NAMA PEMASOK	ALAMAT	KD
1	PS001	D. IKOT ...	Fasar Regional Tanah Abang	JAKARTA
2	PS002	ELOK F2 L. Dasar No.23	Fasar Regional Tanah Abang	JAKARTA
3	PS003	ELOK 4. ELG L. C. NO.5	Fasar Regional Tanah Abang	JAKARTA
4	PS004	ELOK 4. ELG L. C. No.36	Fasar Regional Tanah Abang	JAKARTA
5	PS005	ELOK 4. Jt.5 C/82. D/6	Fasar Regional Tanah Abang	JAKARTA

Lampiran L17

Tampilan *Form* Data Pemasok

- **Form Data Grup**

Form data Grup merupakan *form* yang berisi data-data grup barang yang ada.

MANAJEMEN GRUP PRODUK

Kode Grup:

Nama Grup:

Buttons:

NU	KODE	NAMA GRUP
1	JLB	.ILB43
2	KEL	B&JL KLUU
3	KFD	KERUC JNG
4	PAT	P&YET
5	TEF	RIISANA TFR1 SAN

Lampiran L18
Tampilan *Form Data Grup*

- **Form Data Produk**

Form data produk merupakan *form* yang berisi data-data produk barang yang ada.

NO	KODE	NAMA PRODUK
1	JLU.001	JILDAJ KARTINA
2	KKC.001	BAJU KCKO IS
3	KEL.002	BAJU ELKU (M)
4	KKC.003	BAJU KCKO (L)
5	KKC.004	BAJU KCKO (XL)
6	KFD.001	KFRIG. ING KARTINA
7	PWT.001	PWET KARTINA
8	TEG.001	BUSANA TERUSAK KARTINA

Lampiran L19
Tampilan *Form* Data Produk

- **Form Data Barang**

Form data barang merupakan form yang berisi data-data barang yang ada digudang, beserta stok barang dan harga barang masing-masing.

MANAJEMEN DATA BARANG

Jenis Barang
 Produk Dasar
 Nama Barang
 Satuan Kode Barang
 Harga Beli
 Harga Jual
 Stok Barang

NO	KODE	PRODUK	NAMA BARANG	SATUAN	H ←
1	R 11111	JILFAH KAH-INA	KAH-INA -	Kirih	
2	K00.001.00	BAJU KOKO (S)	BALU KOKO POLOS	Buah	
3	K00.001.002	BAJU KOKO (S)	BALU KOKO POLS	Dash	
4	K00.002.00	BAJU KOKO (M)	BALU KOKO POLS	Dash	
5	K00.003.00	BAJU KOKO (L)	BALU KOKO POLS	Buah	
6	K00.004.00	BAJU KOKO (S)	BALU KOKO POLS	Kirih	
7	K00.001.001	KERUDUNG MARTHA	KERUDUNG POLOS	Buah	

Cari Nama

Lampiran L20
Tampilan Form Data Barang

- **Form Manajemen Pengguna**

Form manajemen pengguna merupakan *form* yang berisi data-data pengguna yang memakai sistem penjualan dan pembelian ini.

USER ID	PASSWORD	NAMA PEMILIK	Jabatan
admin	xx-xxx-x	Abdul Muz	ADMIN
amanah	xx-xxx-x	AUDI I HARIM	KAJI
puadang	xx-xxx-x	SERIKANTO	SDONG
manager	xx-xxx-x	Man	MANAGER
17264	xx-xxx-x	ANCA	MANAGER

Lampiran L21

Tampilan *Form* Manajemen Pengguna

- Laporan Seluruh Pemasok

Laporan Seluruh Pemasok

Tanggal Cetak : 13 Desember 2010

Kode	Nama Pemasok	Alamat	Nomor Telepon	Kontak P
9410	PT. SUDIPATI	Perumahan Sukadiri	021-2511000	
9416	PT. SUDIPATI	Perumahan Sukadiri	021-2511000	
9420	D.K. SUDIPATI	Ruko Tegorek Tarkidarya	021-2507000	
9430	PT. SUDIPATI	Perumahan Sukadiri	021-2511000	
9436	D.K. SUDIPATI	Ruko Tegorek Tarkidarya	021-2507000	
9438	D.K. SUDIPATI	Ruko Tegorek Tarkidarya	021-2507000	

Lampiran L22
Tampilan Laporan Seluruh Pemasok

- Laporan Seluruh Barang

Laporan Seluruh Barang				
Tanggal Cetak : 13 - Januari 2010				
ITEM	KETERANGAN	UNIT	HARGA	STOK
001	PERAKSI	KG	10000	0
002	PERAKSI	KG	10000	0
003	PERAKSI	KG	10000	0
004	PERAKSI	KG	10000	0
005	PERAKSI	KG	10000	0
006	PERAKSI	KG	10000	0
007	PERAKSI	KG	10000	0
008	PERAKSI	KG	10000	0
009	PERAKSI	KG	10000	0
010	PERAKSI	KG	10000	0
011	PERAKSI	KG	10000	0
012	PERAKSI	KG	10000	0
013	PERAKSI	KG	10000	0
014	PERAKSI	KG	10000	0
015	PERAKSI	KG	10000	0
016	PERAKSI	KG	10000	0
017	PERAKSI	KG	10000	0
018	PERAKSI	KG	10000	0
019	PERAKSI	KG	10000	0
020	PERAKSI	KG	10000	0

Lampiran L23
Tampilan Laporan Seluruh Barang

- Laporan Penjualan Per-Nota

Laporan Penjualan Per Nota

NOURAH... : 3.100.000.000
 NO: TRAVEL... : 1.0000000
 Nama Pelanggan : ...
 Alamat : ...
 No. telepon : 18504581444

NO	UANG BARANG	MASSA	DAYA	KEHUTAN
0-0-0000	1.000.000.000

Grand Total Rp.35000

Lampiran L24
Tampilan Laporan Penjualan Per-Nota

- Laporan Penjualan Per-Periode

Laporan Penjualan Per Periode

Periode Terkini: 31 Desember 2010

NO. H. TA	PERIODE	E.D.26	HPP-R BERSIH	HSHBA, U.SL	U.T	SUDUTAN
00000000	2010-12-31	11302167	2480000000	1100000	1	1000000
00000000	2010-12-31	11302167	2480000000	1100000	1	1000000
00000000	2010-12-31	11302167	2480000000	1100000	1	1000000
Grand Total						1000000

Lampiran L25

Tampilan Laporan Penjualan Per-Periode

- Laporan Pembelian Per-Nota

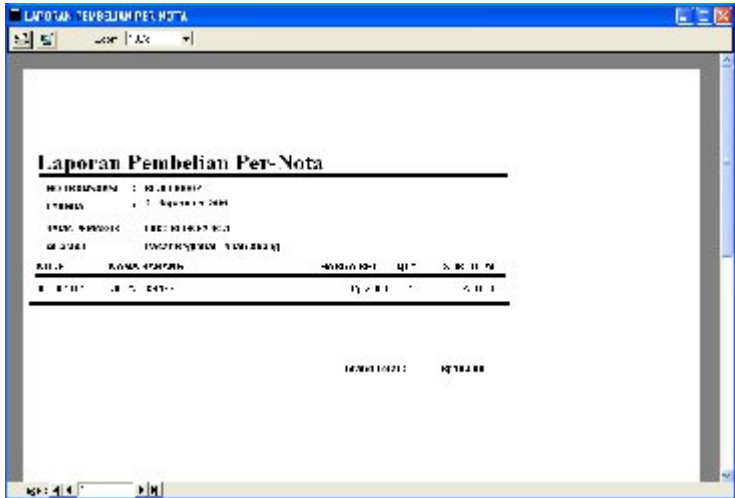

Lampiran L26
 Tampilan Laporan Pembelian Per-Nota

- Laporan Pembelian Per-Periode

Laporan Pembelian Barang Per-Periode

PERIODE : 12/2010-01/2011

TANGGAL Cetak : C:\Program Files\ERP\ERP\Print\ERP

NO NOTA	PERIODE	KODE	NAMA BARANG	JUMLAH
0000000	12/2010	0000000	0000000000	14
0000000	01/2011	0000000	0000000000	14
0000000	01/2011	0000000	0000000000	14

Total Barang : 14

Lampiran L27

Tampilan Laporan Pembelian Per-Periode