

## RIWAYAT HIDUP PENULIS



Nama : Deriza Fazrini  
Tempat/Tanggal Lahir : Jakarta, 29 Desember 1972  
Agama : Islam  
Alamat Rumah : Jl. Nanggala No. R280 Komplek Mabada Blok 65  
Rempoa Ciputat 15412  
Alamat Kantor : PT. Multi Bintang Indonesia  
Ratu Plaza Lantai 24, Jl. Jend. Sudirman kav.9  
Jakarta  
Nama Ayah : Masril  
Nama Ibu : Meiza Corlia

### Riwayat Pendidikan:

1. Universitas Indonusa Esa Unggul, Jakarta,
2. SMUN 6, Jakarta,
3. SMPN 19, Jakarta,
4. SDN Kartika Putra I, Ciputat

### Riwayat Pekerjaan:

1. PT. Multi Bintang Indonesia 2001 - sekarang
2. PT. Seton Scholl Indonesia 1997 – 2001
3. PT. Multi Guna Jasasarana 1997
4. PT. Chandra Adyalaksana 1995 – 1997

## PERHITUNGAN PRODUCT MOMENT

RESPONDEN NO.	X	Y	X <sup>2</sup>	Y <sup>2</sup>	XY
1	4	5	16	25	20
2	4	5	16	25	20
3	3	4	9	16	12
4	4	5	16	25	20
5	4	5	16	25	20
6	4	5	16	25	20
7	4	5	16	25	20
8	4	5	16	25	20
9	4	4	16	16	16
10	4	5	16	25	20
11	4	5	16	25	20
12	4	5	16	25	20
13	4	5	16	25	20
14	4	5	16	25	20
15	3	4	9	16	12
16	4	5	16	25	20
17	4	5	16	25	20
18	4	5	16	25	20
19	4	5	16	25	20
20	4	5	16	25	20
21	4	5	16	25	20
22	4	5	16	25	20
23	4	5	16	25	20
24	4	5	16	25	20
25	4	5	16	25	20
26	4	5	16	25	20
27	4	5	16	25	20
28	4	5	16	25	20
29	4	5	16	25	20
30	4	5	16	25	20
31	4	5	16	25	20
32	4	5	16	25	20
33	4	5	16	25	20
34	4	5	16	25	20
35	4	5	16	25	20
36	4	5	16	25	20
37	4	5	16	25	20
38	4	5	16	25	20
39	4	5	16	25	20
40	4	5	16	25	20
41	4	5	16	25	20
42	4	5	16	25	20
43	4	5	16	25	20
44	4	5	16	25	20
45	4	5	16	25	20
46	4	5	16	25	20
47	4	5	16	25	20
48	4	5	16	25	20
49	4	5	16	25	20
50	4	5	16	25	20
51	4	5	16	25	20
52	4	5	16	25	20
53	3	5	9	25	15
54	4	5	16	25	20
55	4	5	16	25	20
56	4	4	16	16	16
57	4	5	16	25	20
58	4	5	16	25	20
59	4	4	16	16	16
60	3	4	9	16	12
61	4	5	16	25	20
62	4	5	16	25	20
63	4	5	16	25	20
64	4	5	16	25	20
65	4	5	16	25	20
<b>TOTAL</b>	<b>256</b>	<b>319</b>	<b>1012</b>	<b>1571</b>	<b>1259</b>

**DATA PEMAHAMAN ISI PESAN DAN KEPUTUSAN  
MEMBELI KONSUMEN DI CIRCLE K AMPERA**

REPODEN NO.	PEMAHAMAN ISI PESAN (X)	KEPUTUSAN MEMBELI (Y)
1	4	5
2	4	5
3	3	4
4	4	5
5	4	5
6	4	5
7	4	5
8	4	5
9	4	4
10	4	5
11	4	5
12	3	5
13	4	5
14	4	5
15	4	4
16	4	5
17	4	5
18	4	5
19	4	5
20	4	5
21	4	5
22	4	5
23	4	5
24	4	5
25	4	5
26	4	5
27	4	5
28	4	5
29	4	5
30	4	5
31	4	5
32	4	5
33	4	5
34	4	5
35	4	5
36	4	5
37	4	5
38	4	5
39	4	5
40	4	5
41	4	5
42	4	5
43	4	5
44	4	5
45	4	5
46	4	5
47	4	5
48	4	5
49	4	5
50	4	5
51	4	5
52	4	5
53	3	5
54	4	5
55	4	5
56	4	4
57	4	5
58	4	5
59	4	4
60	3	4
61	4	5
62	4	5
63	4	5
64	4	5
65	4	5
<b>TOTAL</b>	<b>256</b>	<b>319</b>



RECHARGE



Selamat pagi/siang/sore. Nama saya Deriza Fazrini dari Universitas Indonesia Esa Unggul, yang sedang menjalani riset untuk skripsi saya tentang Isi Pesan Neon Sign Recharge di Circle K Ampera dengan Keputusan Membeli Konsumennya. Saya akan sangat berterima kasih apabila Anda dapat meluangkan waktu Anda Selama 10 menit untuk membantu saya dalam riset ini. Perlu saya yakinkan bahwa ini adalah benar-benar sebuah studi riset. Saya tidak mencoba menjual apapun kepada Anda dan informasi ini hanya akan digunakan untuk riset saja.

Apakah Anda ingin berpartisipasi:

a. Ya → Lanjutkan    b. Tidak → Stop

## **KUESIONER**

### **PROFIL RESPONDEN**

Isi jawaban dan pilih jawaban dengan memberi tanda silang (X) pertanyaan di bawah ini:

1. Nama : .....
2. Alamat : .....  
.....
3. Jenis Kelamin : a. Laki-laki            b. Perempuan
4. Kelompok umur manakah Anda saat ini:
  - a. Di bawah umur 21 tahun            **Stop**
  - b. 21 – 25 tahun                            Lanjutkan
  - c. 26 – 29 tahun
  - d. Di atas 29 tahun
5. Bolehkah saya tahu pekerjaan Anda:
  - a. Mahasiswa
  - b. Karyawan
  - c. Wiraswasta
  - d. Pengusaha
  - e. Ibu Rumah Tangga

6. Pengeluaran per bulan :
- a. Di atas Rp. 3,500,000.-
  - b. Rp. 2,500,000 - Rp. 3,500,000      **Lanjutkan**
  - c. Rp. 1,750,0000 – Rp. 2,500,000
  - d. Di bawah Rp. 1,750,000      **Stop**

**Pertanyaan :**

Berilah tanda (X) pada jawaban yang dipilih dibawah ini :

**ISI PESAN NEON SIGN RECHARGE:**

1. Dalam berkomunikasi isi pesan bukan hanya dalam bentuk verbal tapi juga non verbal:
  - a. Ya                      b. Tidak
2. Isi pesan Neon sign Recharge dalam bentuk non verbal:
  - a. Ya                      b. Tidak
3. Hanya dengan melihat gambar kaleng Recharge di Neon Sign Circle K konsumen mengenal Recharge.
  - a. Ya                      b. Tidak
4. Isi pesan di Neon Sign Circle K menginformasikan Recharge adalah minuman energy soda.
  - a. Ya                      b. Tidak

**KEPUTUSAN MEMBELI KONSUMEN**

1. Disaat dahaga Recharge adalah salah satu pilihan untuk dikonsumsi:
  - a. Ya                      b. Tidak
2. Recharge tidak hanya sebagai pelepas dahaga tapi juga dapat menambah energi di saat stamina tubuh turun:
  - a. Ya                      b. Tidak
3. Recharge adalah salah satu pilihan Konsumen untuk dibeli saat dahaga dan stamina tubuh turun:
  - a. Ya                      b. Tidak

4. Recharge harganya kompetitif dan terjangkau untuk dibeli oleh konsumen
  - a. Ya
  - b. Tidak
5. Recharge adalah minuman energi soda yang patut di pilih untuk di beli oleh Konsumen dengan gaya hidup masa kini (modern)
  - a. Ya
  - b. Tidak

**STRUKTUR ORGANISASI  
PT. Multi Bintang Indonesia, TBK**

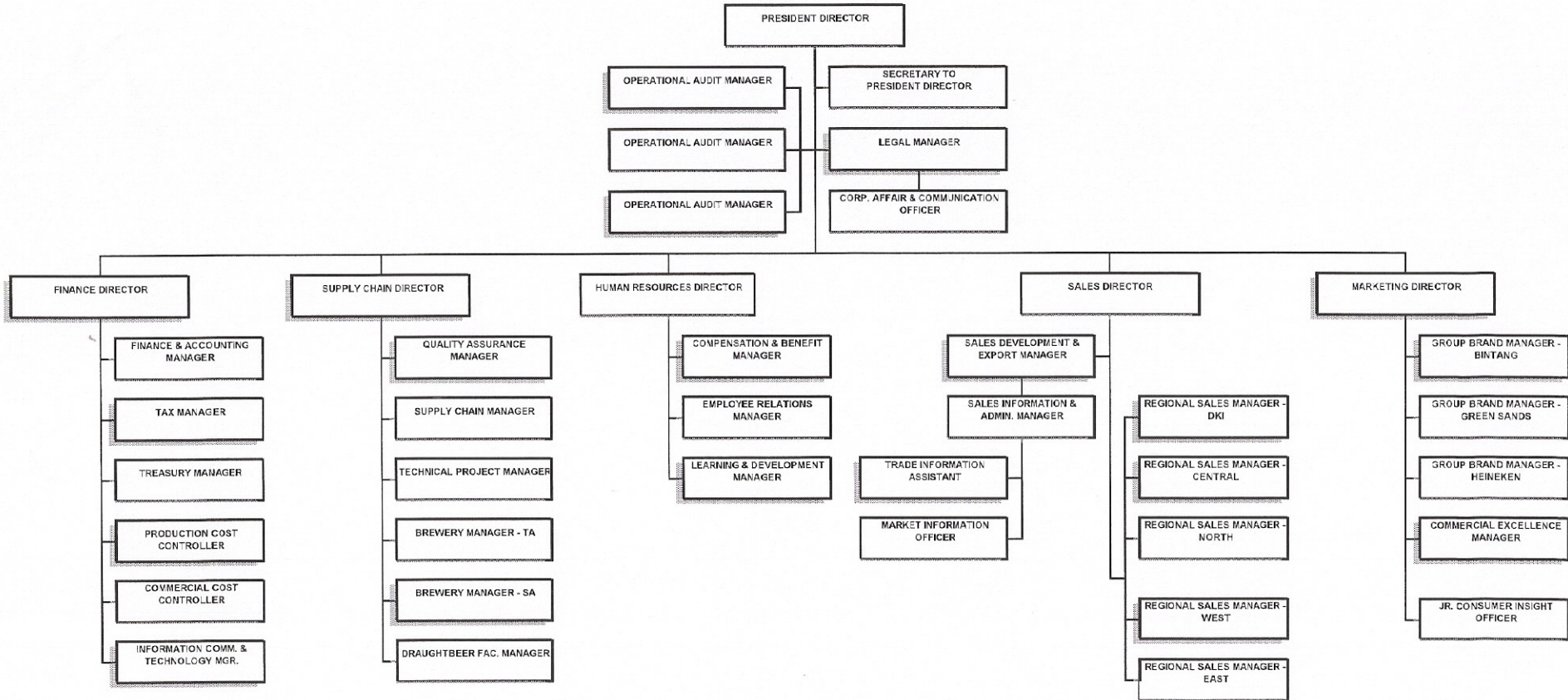



Cold Beverages

Cold Beverages

RECHARGE

Heineken



Pet  Snack Track

 House Hold



TABEL INDUK HASIL PENELITIAN

No.	Nama Responden	JK		USIA			PEKERJAAN					PENGHASILAN			Pemahaman Isi Pesan				Keputusan Membeli					Ttl	
		P	W	21-25 th	26-29 th	29+ Th	M	K	W	P	Ibu RT	>Rp. 3,500,000	Rp. 2,500,000 - Rp. 3,500,000	Rp. 1,750,000 - Rp. 2,500,000	1	2	3	4	Ttl	1	2	3	4		5
1	Rudi	X		X			X						X	1	1	1	1	4	1	1	1	1	1	5	
2	Andy	X		X			X						X	1	1	1	1	4	1	1	1	1	1	5	
3	Andreas	X		X			X						X	1	1	0	1	3	1	1	1	1	0	4	
4	Doni	X		X			X						X	1	1	1	1	4	1	1	1	1	1	5	
5	Toto	X		X			X						X	1	1	1	1	4	1	1	1	1	1	5	
6	Jamal	X		X			X						X	1	1	1	1	4	1	1	1	1	1	5	
7	Setiono	X		X			X						X	1	1	1	1	4	1	1	1	1	1	5	
8	Andre	X		X			X						X	1	1	1	1	4	1	1	1	1	1	5	
9	Adi	X		X			X						X	1	1	1	1	4	1	1	1	0	1	4	
10	Haris	X		X			X						X	1	1	1	1	4	1	1	1	1	1	5	
11	Chandra	X		X			X						X	1	1	1	1	4	1	1	1	1	1	5	
12	Bima	X		X			X						X	1	1	1	1	4	1	1	1	1	1	5	
13	Willy	X		X			X						X	1	1	1	1	4	1	1	1	1	1	5	
14	Hendri	X			X			X				X		1	1	1	1	4	1	1	1	1	1	5	
15	Robin	X			X			X				X		1	1	1	0	3	1	1	0	1	1	4	
16	Edi	X			X			X				X		1	1	1	1	4	1	1	1	1	1	5	
17	Bambang	X			X			X				X		1	1	1	1	4	1	1	1	1	1	5	
18	Freddy	X			X			X				X		1	1	1	1	4	1	1	1	1	1	5	
19	Irfan	X			X			X				X		1	1	1	1	4	1	1	1	1	1	5	
20	Harry	X			X			X				X		1	1	1	1	4	1	1	1	1	1	5	
21	Krisna	X			X			X				X		1	1	1	1	4	1	1	1	1	1	5	
22	Joseph	X			X			X				X		1	1	1	1	4	1	1	1	1	1	5	
23	Dodi	X			X			X				X		1	1	1	1	4	1	1	1	1	1	5	
24	Edwin	X			X			X				X		1	1	1	1	4	1	1	1	1	1	5	
25	Godam	X			X			X				X		1	1	1	1	4	1	1	1	1	1	5	
26	Erwin	X			X			X				X		1	1	1	1	4	1	1	1	1	1	5	
27	Arifin	X			X			X				X		1	1	1	1	4	1	1	1	1	1	5	
28	Djoko	X			X			X				X		1	1	1	1	4	1	1	1	1	1	5	
29	Efendi	X			X			X				X		1	1	1	1	4	1	1	1	1	1	5	
30	Edward	X			X			X				X		1	1	1	1	4	1	1	1	1	1	5	
31	Gatot	X			X			X				X		1	1	1	1	4	1	1	1	1	1	5	
32	Chaerul	X			X			X				X		1	1	1	1	4	1	1	1	1	1	5	
33	Kuncara	X			X			X				X		1	1	1	1	4	1	1	1	1	1	5	
34	Ibrahim	X			X			X				X		1	1	1	1	4	1	1	1	1	1	5	
35	Anton	X			X			X				X		1	1	1	1	4	1	1	1	1	1	5	
36	Indra	X			X			X				X		1	1	1	1	4	1	1	1	1	1	5	
37	Zainal	X			X			X				X		1	1	1	1	4	1	1	1	1	1	5	
38	Daniel	X			X				X			X		1	1	1	1	4	1	1	1	1	1	5	
39	Medi	X			X				X			X		1	1	1	1	4	1	1	1	1	1	5	
40	Raymond	X			X			X				X		1	1	1	1	4	1	1	1	1	1	5	
41	Iwan	X			X					X		X		1	1	1	1	4	1	1	1	1	1	5	
42	Fahmi	X			X					X		X		1	1	1	1	4	1	1	1	1	1	5	
43	Yandi	X				X		X				X		1	1	1	1	4	1	1	1	1	1	5	
44	Deni	X				X		X				X		1	1	1	1	4	1	1	1	1	1	5	
45	Budi	X				X		X				X		1	1	1	1	4	1	1	1	1	1	5	
46	Pramudita	X				X			X			X		1	1	1	1	4	1	1	1	1	1	5	
47	Suhendi	X				X				X		X		1	1	1	1	4	1	1	1	1	1	5	
48	Gigih	X				X				X		X		1	1	1	1	4	1	1	1	1	1	5	
49	Glori		X	X			X					X		1	1	1	1	4	1	1	1	1	1	5	
50	Ria		X	X			X					X		1	1	1	1	4	1	1	1	1	1	5	
51	Maria		X	X			X					X		1	1	1	1	4	1	1	1	1	1	5	
52	Jenny		X	X			X					X		1	1	1	1	4	1	1	1	1	1	5	
53	Diah		X		X			X				X		1	1	0	1	3	1	1	1	1	1	5	
54	Purwati		X		X			X				X		1	1	1	1	4	1	1	1	1	1	5	
55	Rita		X		X			X				X		1	1	1	1	4	1	1	1	1	1	5	
56	Christine		X		X			X				X		1	1	1	1	4	1	1	1	0	1	4	
57	Hasni		X		X			X				X		1	1	1	1	4	1	1	1	1	1	5	
58	Eka		X		X			X				X		1	1	1	1	4	1	1	1	1	1	5	
59	Sinta		X		X			X				X		1	1	1	1	4	1	1	1	1	0	4	
60	Lita		X		X				X			X		1	0	1	1	3	0	1	1	1	1	4	
61	Aida		X		X				X			X		1	1	1	1	4	1	1	1	1	1	5	
62	Tuti		X		X					X		X		1	1	1	1	4	1	1	1	1	1	5	
63	Lia		X			X				X		X		1	1	1	1	4	1	1	1	1	1	5	
64	Antriska		X			X			X			X		1	1	1	1	4	1	1	1	1	1	5	
65	Meri		X			X				X		X		1	1	1	1	4	1	1	1	1	1	5	
														<b>Total</b>	65	64	63	64	256	64	65	63	64	63	319