

SKOR PENILAIAN PENGETAHUAN REMAJA PUTRI TENTANG KESEHATAN REPRODUKSI

No.Res	Pertanyaan										Total
	1	2	3	4	5	6	7	8	9	10	
1	1	1	5	1	1	1	5	1	1	1	18
2	1	1	5	5	1	5	1	1	5	1	26
3	1	1	5	5	5	1	5	5	1	5	34
4	1	1	5	5	1	1	5	1	1	1	22
5	5	1	1	5	5	1	5	1	5	1	30
6	5	5	1	5	5	5	5	5	1	1	38
7	5	1	1	5	1	1	5	1	5	1	26
8	1	1	5	5	1	1	5	1	1	1	22
9	5	1	5	5	1	5	5	5	5	1	38
10	1	1	1	1	1	5	5	5	1	5	18
11	1	1	1	5	1	5	5	1	5	1	26
12	1	1	1	1	5	5	5	1	5	5	30
13	5	1	1	5	5	5	5	1	5	5	38
14	1	1	1	5	1	1	5	5	1	1	22
15	1	1	1	1	1	5	5	1	1	1	18
16	5	1	1	1	1	5	5	1	5	5	30
17	5	1	1	5	1	5	1	5	1	5	30
18	1	5	1	1	1	5	5	5	1	1	26
19	1	1	5	5	1	1	5	1	1	1	22
20	5	1	5	5	1	5	5	1	1	5	34
21	1	1	5	5	5	1	1	5	1	5	30
22	1	1	5	1	5	1	1	1	5	1	22
23	1	1	1	5	1	1	5	1	5	1	22
24	5	1	1	1	1	1	1	1	5	5	22
25	5	1	5	5	5	5	5	1	1	5	38
26	5	5	5	1	5	5	5	1	1	1	34
27	1	1	5	5	1	5	5	1	1	1	26
28	1	5	5	1	5	5	1	1	1	1	26
29	5	1	5	5	1	1	1	1	5	1	26
30	1	1	5	5	5	5	5	1	1	1	30
31	5	5	5	5	5	5	1	5	1	5	42
32	5	5	5	5	5	5	1	5	1	5	42
33	5	5	5	1	5	5	1	5	1	5	38
34	5	5	5	5	5	5	1	5	1	5	42
35	5	5	5	5	5	5	1	5	1	5	42
36	1	5	5	5	5	5	5	5	1	5	42
37	5	1	5	5	5	1	1	5	1	5	34
38	5	1	1	5	5	1	1	1	1	1	22
39	1	5	5	5	1	5	1	1	5	5	34
40	5	1	5	5	1	5	5	1	1	1	30
41	5	5	5	5	5	1	1	5	1	5	38
42	5	1	5	5	5	5	1	5	1	5	38
43	5	1	5	5	5	5	1	5	1	5	38
44	1	1	5	5	1	5	5	1	1	1	26
45	5	1	5	5	5	5	1	5	1	5	38
46	5	5	5	1	5	1	1	5	1	5	34
47	1	1	1	1	1	5	5	1	1	1	18

48	5	5	5	5	5	1	5	1	1	5	38
49	5	5	5	5	5	1	5	5	1	5	42
50	1	5	1	5	5	1	5	5	5	1	34
51	1	1	5	5	1	5	5	1	5	1	30
52	1	5	1	1	5	1	5	1	5	1	26
53	1	1	5	1	1	1	5	5	5	1	26
54	1	1	5	1	1	5	5	1	5	1	26
55	1	1	5	5	5	1	1	1	5	5	30
56	1	1	5	5	1	1	5	1	1	1	22
57	5	5	1	1	5	5	1	5	5	1	34
58	1	1	1	1	1	5	5	1	1	1	18
59	1	5	1	1	5	1	1	1	5	5	26
60	5	5	5	1	1	1	5	5	5	5	38

Hasil Penilaian Data Pengetahuan Berdasarkan Kuisisioner

Butir	Benar		Salah		Σ
	n	%	n	%	
1	29	48,3 %	31	51,7 %	60
2	20	33,3 %	40	66,7 %	60
3	39	65%	21	35%	60
4	40	66,7 %	20	33,3 %	60
5	31	51,7 %	29	48,3 %	60
6	34	56,7 %	26	43,3 %	60
7	37	61,7 %	23	38,3 %	60
8	24	41,7 %	35	58,3 %	60
9	22	36,7 %	38	63,3 %	60
10	28	46,7 %	32	53,3 %	60

Tabulasi Data Pengetahuan Dengan Karakteristik Responden

Variabel	Pengetahuan				Σ	
	Kurang Baik		Baik		n	%
	n	%	n	%		
Umur :						
12-15 thn	19	63,4 %	11	36,6 %	30	100 %
16-18 thn	10	52,6 %	9	47,4 %	19	100 %
19-21 thn	7	63,6 %	4	36,4 %	11	100 %
Pendidikan :						
SD	10	76,9 %	3	23,1 %	13	100 %
SMP	21	60 %	14	40 %	35	100 %
SMA	5	41,6 %	7	58,4 %	12	100 %
IMT :						
Kurang	20	62,5 %	12	37,5 %	32	100 %
Normal	15	65,2 %	8	34,8 %	23	100 %
Gemuk	1	20 %	4	80 %	5	100 %
Keluhan :						
Sakit Perut	14	58,3 %	10	41,7 %	24	100 %
Gatal-gatal	9	81,8 %	2	18,2 %	11	100 %
Pusing	2	40 %	3	60 %	5	100 %
Sakit Pinggang	4	57,1 %	3	42,9 %	7	100 %
Tidak Pernah	7	53,8 %	6	46,2 %	13	100 %

SKOR PENILAIAN PERILAKU HIGIENIS REMAJA PUTRI SAAT MENSTRUASI

No.Res	Pertanyaan											Total
	1	2	3	4	5	6	7	8	9	10	11	
1	4	4	1	2	4	4	4	4	1	1	1	30
2	4	4	1	2	2	1	1	2	1	2	1	21
3	4	4	3	3	4	2	4	4	4	4	1	30
4	4	4	1	2	2	1	1	2	1	2	1	21
5	4	4	3	4	4	2	1	1	1	1	1	26
6	4	4	3	3	4	4	4	4	4	1	1	36
7	4	4	1	2	2	1	1	2	1	2	1	21
8	4	4	3	4	3	3	3	4	4	4	3	38
9	4	2	2	2	1	3	1	2	4	4	1	26
10	4	4	1	2	2	1	1	2	1	2	1	21
11	4	3	2	3	4	3	4	4	4	4	1	36
12	4	4	2	2	4	3	1	2	1	2	2	27
13	4	4	2	2	4	4	3	4	1	1	1	30
14	4	3	4	3	4	4	4	4	3	4	3	40
15	4	4	2	2	3	4	4	4	4	4	1	36
16	4	4	3	1	3	1	1	2	4	4	1	28
17	4	2	2	2	2	4	3	3	1	1	4	28
18	4	4	2	2	4	1	3	3	1	1	4	29
19	4	4	3	4	4	2	1	1	1	1	1	26
20	4	4	2	4	3	1	3	3	4	4	3	35
21	4	3	3	2	4	3	4	4	4	2	2	35
22	4	4	4	3	4	3	4	4	4	1	4	39
23	4	3	1	4	2	3	3	4	4	4	1	33
24	4	4	3	4	4	3	1	2	4	4	4	37
25	4	4	2	4	3	4	3	3	4	4	1	36
26	4	4	2	4	2	1	3	4	1	1	1	27
27	4	4	3	2	3	1	3	3	4	4	4	35
28	4	4	3	3	3	1	3	3	4	4	1	33
29	4	4	2	2	3	1	2	2	4	4	1	29
30	4	4	2	4	3	1	3	3	4	4	4	36
31	4	4	3	3	3	2	4	4	3	2	2	34
32	4	4	2	2	3	3	4	4	2	1	4	33
33	4	4	2	2	3	1	2	2	4	4	4	32
34	4	4	2	2	4	4	4	4	4	1	2	35
35	4	4	4	3	3	3	4	4	2	3	2	36
36	4	4	4	2	4	3	4	3	2	3	2	35
37	3	2	3	3	4	3	4	3	4	3	4	36
38	4	2	2	1	2	1	3	3	1	1	1	21
39	4	4	3	2	3	2	2	3	4	1	4	32
40	4	4	3	2	2	1	3	3	1	1	1	25
41	4	4	4	2	4	2	3	2	4	1	2	32
42	4	4	4	3	4	3	3	3	3	3	3	37
43	4	4	4	3	4	3	3	3	3	3	3	37
44	4	2	4	4	4	3	3	3	3	3	2	36
45	4	2	3	3	4	3	4	4	4	4	2	37

46	4	4	2	3	4	4	4	4	4	1	4	38
47	4	3	3	2	3	2	2	2	1	1	1	24
48	4	4	4	2	4	3	4	4	3	4	2	38
49	4	4	3	4	4	3	3	4	2	2	1	34
50	4	4	2	2	3	1	2	2	4	4	1	29
51	4	1	4	4	4	4	4	4	1	1	1	32
52	4	4	2	4	3	2	3	3	1	1	1	28
53	4	3	3	2	3	1	2	2	1	1	4	26
54	4	4	3	2	2	1	3	3	4	4	1	31
55	4	4	2	2	4	3	3	3	4	4	1	34
56	4	4	1	2	2	1	1	2	1	2	1	21
57	4	2	3	2	4	4	4	4	4	3	3	35
58	4	4	1	2	2	1	1	2	1	2	1	21
59	4	4	3	4	3	3	3	3	1	1	1	30
60	4	3	3	2	3	2	2	2	1	1	1	24

Hasil Penilaian Data Pengetahuan Berdasarkan Kuisisioner

Butir	Selalu		Sering		Jarang		Tidak Pernah		Σ	
	n	%	n	%	n	%	n	%	n	%
1	60	60 %	-	-	-	-	-	-	60	100 %
2	45	75 %	7	11,7 %	7	11,7 %	1	1,7 %	60	100 %
3	11	18,3 %	22	36,7 %	20	33,3 %	7	11,7 %	60	100 %
4	1	1,7 %	31	51,7 %	13	21,7 %	15	25 %	60	100 %
5	26	43,3 %	20	33,3 %	12	20 %	2	3,3 %	60	100 %
6	11	18,3 %	22	36,7 %	7	11,7 %	20	33,3 %	60	100 %
7	19	31,7 %	22	36,7 %	7	11,7 %	12	20 %	60	100 %
8	3	5 %	17	28,3 %	19	31,7 %	22	36,7 %	60	100 %
9	27	45 %	6	10 %	5	8,3 %	22	36,7 %	60	100 %
10	19	31,7 %	6	10 %	8	13,3 %	27	45 %	60	100 %
11	13	21,7 %	8	13,3 %	10	16,7 %	29	48,3 %	60	100 %

Tabulasi Data Pengetahuan Dengan Karakteristik Responden

Variabel	Perilaku				Σ	
	Kurang Baik		Baik		n	%
	n	%	n	%		
Umur :						
12-15 thn	17	56,7 %	13	43,3 %	30	100 %
16-18 thn	6	31,6 %	13	68,4 %	19	100 %
19-21 thn	8	72,8 %	3	27,2 %	11	100 %
Pendidikan :						
SD	6	46,2 %	7	53,8 %	13	100 %
SMP	21	60 %	14	40 %	35	100 %
SMA	4	33,3 %	8	66,4 %	12	100 %
IMT :						
Kurang	21	65,6 %	11	34,4 %	32	100 %
Normal	9	39,1 %	14	60,9 %	23	100 %
Gemuk	2	40 %	3	60 %	5	100 %
Keluhan :						
Sakit Perut	14	58,3 %	10	41,7 %	24	100 %
Gatal-gatal	6	54,5 %	5	45,5 %	11	100 %
Pusing	2	40 %	3	60 %	5	100 %
Sakit Pinggang	3	42,8 %	4	57,2 %	7	100 %
Tidak Pernah	7	53,8 %	6	46,2 %	13	100 %



**UNIVERSITAS ESA UNGGUL
FAKULTAS ILMU-ILMU KESEHATAN
JURUSAN KESEHATAN MASYARAKAT**

**KUISIONER PENELITIAN SKRIPSI
HUBUNGAN PENGETAHUAN REMAJA PUTRI TENTANG KESEHATAN
REPRODUKSI DENGAN PERILAKU HIGIENIS REMAJA PUTRI SAAT
MENSTRUASI DI PERKAMPUNGAN KEDAUNG WETAN RT 04 RW 04
TANGERANG**

Kuesioner ini adalah untuk penulisan skripsi, yang bertujuan untuk mengetahui hubungan pengetahuan remaja putri tentang kesehatan reproduksi dengan perilaku higienis remaja putri saat menstruasi di perkampungan kedaung wetan RT 04 RW 04 Tangerang-Banten. Untuk itu saya mengharapkan kesediaan anda sebagai responden saya untuk mengisi setiap pertanyaan yang diajukan dengan sejujur-jujurnya dan bacalah petunjuk pengisian kuisisioner sebelum mengerjakan

IDENTITAS PENELITI :

Nama : Vinda Yulianti

NIM : 2008-31-114

Fakultas : Ilmu-ilmu kesehatan

Program Studi : Kesehatan Masyarakat

A. KARAKTERISTIK RESPONDEN

Berilah tanda \surd pada pertanyaan dibawah ini !!

No. Responden :

Nama :

Usia : tahun

Pendidikan : Tidak lulus SD SD
 SMP SMA

IMT : TT cm
BB kg

Keluhan selama menstruasi :

Apakah anda pernah mengikuti penyuluhan tentang kesehatan reproduksi ?

Tidak Pernah Pernah, kali/tahun

B. KESEHATAN PERSEORANGAN

TP = Tidak Pernah

J = Jarang

S = Sering

SL = Selalu

No.	Pertanyaan	TP	J	S	SL
1	Saya mandi minimal 2x sehari				
2	Saya mandi tidak memakai sabun				
3	Saya mengganti baju 2x sehari				
4	Saya mencuci rambut minimal 2x seminggu				
5	Saya mencuci rambut menggunakan sampo				
6	Saya menggosok gigi minimal 2x sehari				
7	Saya menggosok gigi sebelum tidur				
8	Saya menggosok gigi memakai odol/pasta gigi				
9	Saya tidak istirahat yang cukup dan teratur setiap hari				
10	Saya membaca di tempat yang kurang terang				
11	Saya membersihkan telinga secara teratur				
12	Saya mencuci tangan sebelum makan				
13	Saya menutup makanan dengan tudung saji				
14	Saya memotong kuku secara teratur				
15	Saya mencuci kaki sebelum tidur				

C. Perilaku Higienis Remaja Putri Saat Menstruasi

Petunjuk :

Untuk pertanyaan no 1-10 berilah tanda (√) pada jawaban yang paling sesuai. Jawaban tidak harus sama dengan orang lain karena setiap orang mempunyai kebebasan untuk menjawab.

Keterangan :

TP = Tidak Pernah

J = Jarang

S = Sering

SL = Selalu

No.	Pertanyaan	TP	J	S	SL
1.	Saya menggunakan pembalut saat menstruasi				
2.	Saya mengganti pembalut 2 sampai 3 kali sehari				
3.	Saya menggunakan celana dalam dari bahan yang mudah menyerap keringat				
4.	Saya lebih senang menggunakan celana yang terlalu ketat saat menstruasi				
5.	Saya membasuh daerah kewanitaan saat buang air besar/buang air kecil dengan bersih				
6.	Saya menjaga kebersihan kuku saat menstruasi				
7.	Saya mencuci tangan terlebih dahulu sebelum membersihkan vagina setelah buang air besar/kecil				
8.	Saya tidak mencuci tangan terlebih dahulu sebelum membersihkan vagina setelah buang air besar/kecil				

9.	Saya membasuh daerah kewanitaian setelah BAB dari arah kemaluan ke arah anus				
10.	Saya membasuh daerah kewanitaian setelah BAB dari anus ke arah kemaluan				
11.	Saya mengeringkan vagina dengan tisu atau handuk setelah buang air kecil dan besar				

D. Pengetahuan Remaja Putri Tentang Kesehatan Reproduksi

Petunjuk :

Untuk pertanyaan no 1-10 berilah tanda (X) pada jawaban yang paling sesuai. Jawaban tidak harus sama dengan orang lain karena setiap orang mempunyai kebebasan untuk menjawab.

1. Kesehatan reproduksi adalah ?
 - a. Sesuatu yang berhubungan dengan sistem reproduksi seseorang
 - b. Keadaan sehat secara menyeluruh serta proses reproduksinya
 - c. a dan b benar

2. Tujuan kesehatan reproduksi adalah ?
 - a. Meningkatkan kesadaran kemandirian wanita dalam mengatur fungsi dan proses reproduksinya
 - b. Meningkatkan hak dan tanggung jawab sosial wanita dalam menentukan kapan hamil, jumlah dan jarak kehamilan
 - c. a dan b benar

3. Tanda-tanda seseorang wanita dikatakan masuk dalam kategori remaja adalah
 - a. Sudah mengalami menstruasi
 - b. Mulai tumbuhnya rambut didaerah kemaluan dan mulai membesarnya payudara
 - c. a dan b benar

4. Perubahan fisik yang terjadi saat seseorang dikatakan remaja adalah, kecuali
 - a. Mulai membesarnya payudara
 - b. Mulai tumbuhnya rambut didaerah kemaluan
 - c. Mudah emosi

5. Perubahan mental yang terjadi saat seseorang dikatakan mulai memasuki kategori remaja adalah
 - a. Emosi yang tidak stabil
 - b. Kesadaran untuk merawat diri sendiri dalam hal penampilan
 - c. a dan b benar

6. Perubahan sosial yang terjadi saat seseorang dikatakan remaja adalah, kecuali
 - a. Kebutuhan untuk memperoleh pengalaman baru
 - b. Kebutuhan untuk dikenal
 - c. Mengalami menstruasi

7. Akibat dari penyakit menular seksual adalah
 - a. Infeksi saluran reproduksi
 - b. Kemandulan
 - c. a dan b benar

8. Penyakit HIV/AIDS adalah
 - a. Penyakit yang menyerang kekebalan tubuh seseorang
 - b. Penyakit yang disebabkan oleh virus dan dapat mematikan
 - c. a dan b benar

9. Dibawah ini penyebab dari penyakit HIV/AIDS adalah...
 - a. Mengonsumsi narkoba
 - b. menggunakan jarum suntik yang tidak steril
 - c. a dan b benar

10. Kanker serviks adalah ...

- a. Merupakan sebuah tumor ganas yang tumbuh dileher rahim seseorang
- b. Penyakit yang disebabkan oleh virus
- c. a dan b benar

OUTPUT

1. Umur

Statistics

Umur

N	Valid	60
	Missing	0

Umur

		Frequency	Percent	Valid Percent	Cumulative Percent
Valid	12-15	30	50.0	50.0	50.0
	16-18	19	31.7	31.7	81.7
	19-21	11	18.3	18.3	100.0
	Total	60	100.0	100.0	

Histogram

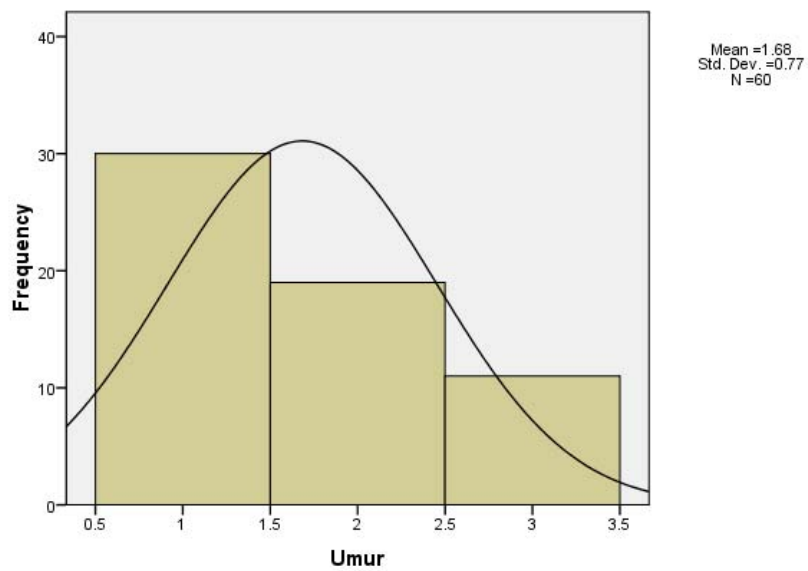

2. Pendidikan

Statistics

pddkn

N	Valid	60
	Missing	0

pddkn

		Frequency	Percent	Valid Percent	Cumulative Percent
Valid	SD	13	21.7	21.7	21.7
	SMP	35	58.3	58.3	80.0
	SMA	12	20.0	20.0	100.0
	Total	60	100.0	100.0	

Histogram

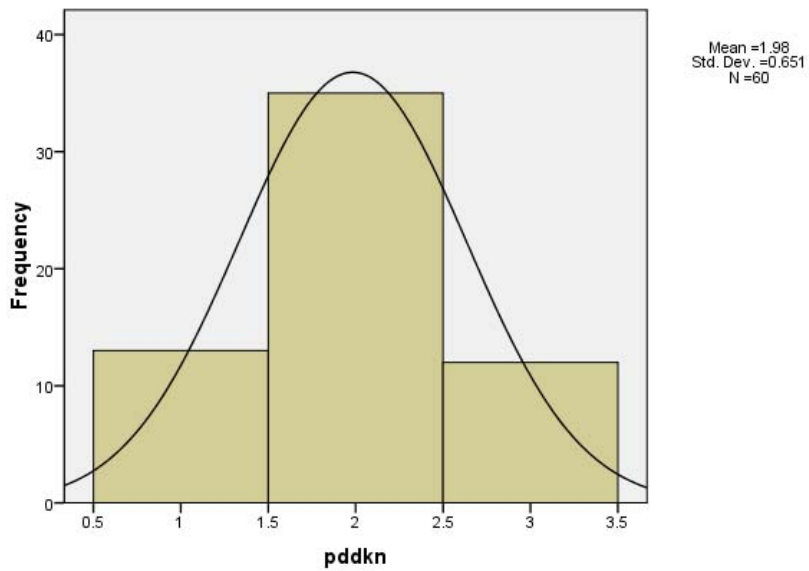

3. IMT

Statistics

IMT

N	Valid	60
	Missing	0

IMT

		Frequency	Percent	Valid Percent	Cumulative Percent
Valid	Kurang	32	53.3	53.3	53.3
	Normal	23	38.3	38.3	91.7
	Gemuk	5	8.3	8.3	100.0
	Total	60	100.0	100.0	

Histogram

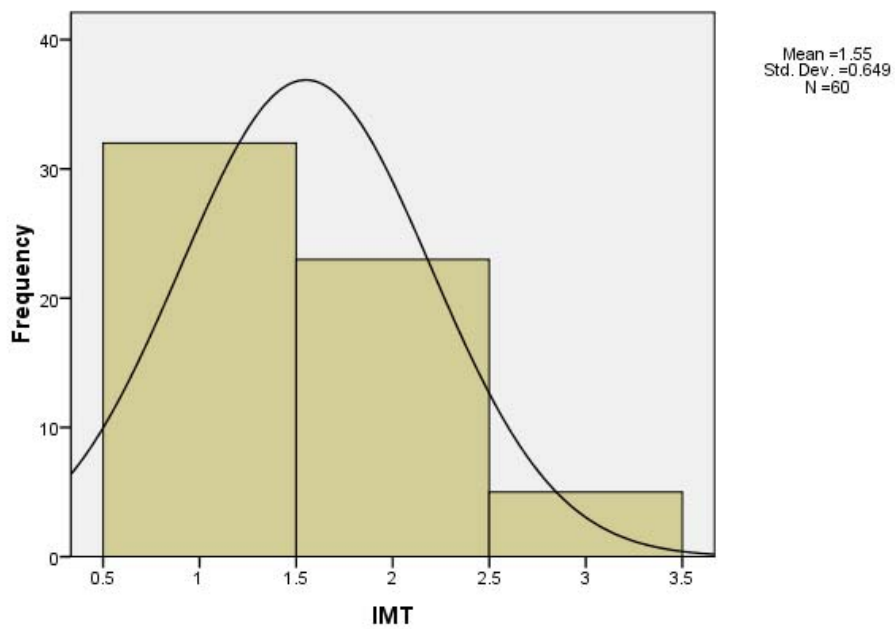

4. Keluhan

Statistics

keluhan		
N	Valid	60
	Missing	0

keluhan

		Frequency	Percent	Valid Percent	Cumulative Percent
Valid	sakit perut	24	40,0	40,0	40,0
	gatal-gatal	11	18,3	18,3	58,3
	pusing	5	8,3	8,3	66,7
	sakit pinggang	7	11,7	11,7	78,3
	tidak pernah	13	21,7	21,7	100,0
	Total	60	100,0	100,0	

Histogram

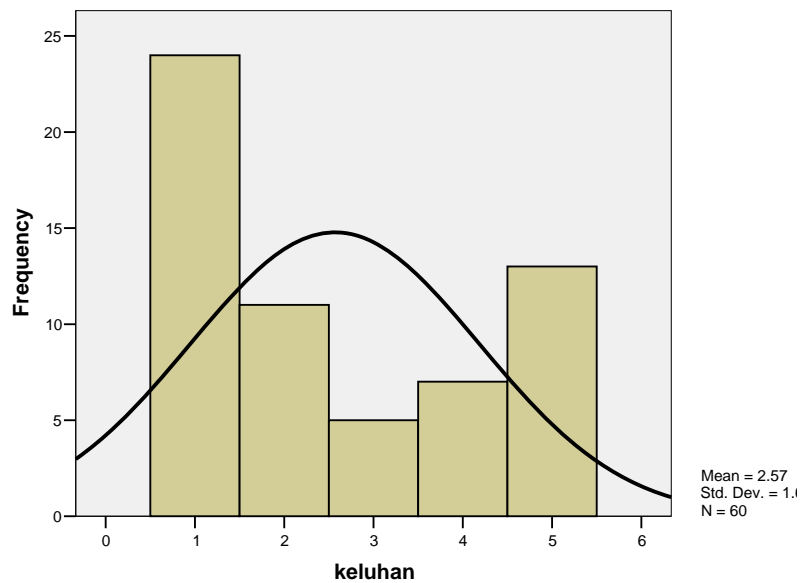

VARIABEL Y (PERILAKU)

Statistics

Perilaku

N	Valid	60
	Missing	0
Mean		31.13
Median		32.00
Mode		36
Std. Deviation		5.497
Minimum		21
Maximum		40

Perilaku

		Frequency	Percent	Valid Percent	Cumulative Percent
Valid	21	7	11.7	11.7	11.7
	24	2	3.3	3.3	15.0
	25	1	1.7	1.7	16.7
	26	4	6.7	6.7	23.3
	27	2	3.3	3.3	26.7
	28	3	5.0	5.0	31.7
	29	3	5.0	5.0	36.7
	30	4	6.7	6.7	43.3
	31	1	1.7	1.7	45.0
	32	4	6.7	6.7	51.7
	33	3	5.0	5.0	56.7
	34	3	5.0	5.0	61.7

35	6	10.0	10.0	71.7
36	8	13.3	13.3	85.0
37	4	6.7	6.7	91.7
38	3	5.0	5.0	96.7
39	1	1.7	1.7	98.3
40	1	1.7	1.7	100.0
Total	60	100.0	00.0	

Histogram

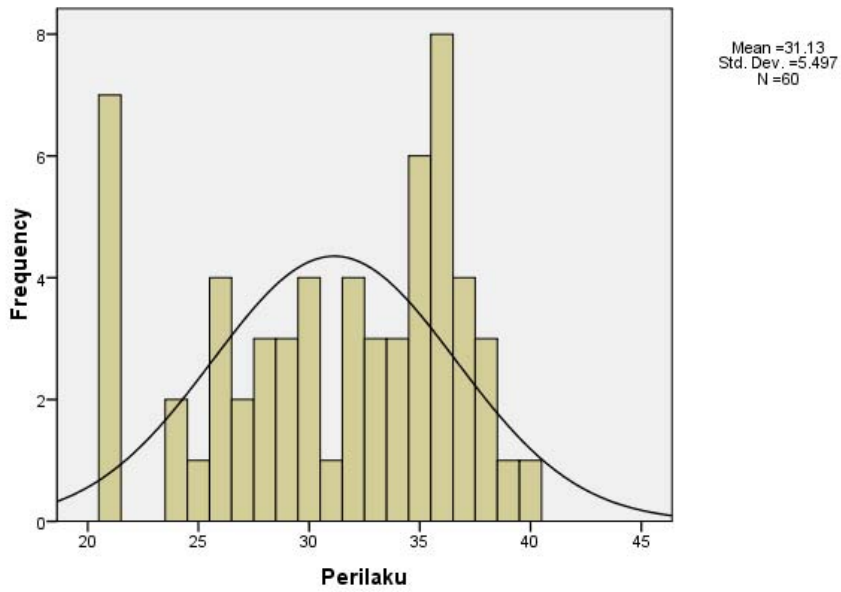

VARIABEL X (PENGETAHUAN)

Statistics

Pngthuan

N	Valid	60
	Missing	0
Mean		30.20
Median		30.00
Mode		26
Std. Deviation		7.343
Minimum		18
Maximum		42

Pngthuan

		Frequency	Percent	Valid Percent	Cumulative Percent
Valid	18	5	8.3	8.3	8.3
	22	9	15.0	15.0	23.3
	26	12	20.0	20.0	43.3
	30	9	15.0	15.0	58.3
	34	8	13.3	13.3	71.7
	38	11	18.3	18.3	90.0
	42	6	10.0	10.0	100.0
Total		60	100.0	100.0	

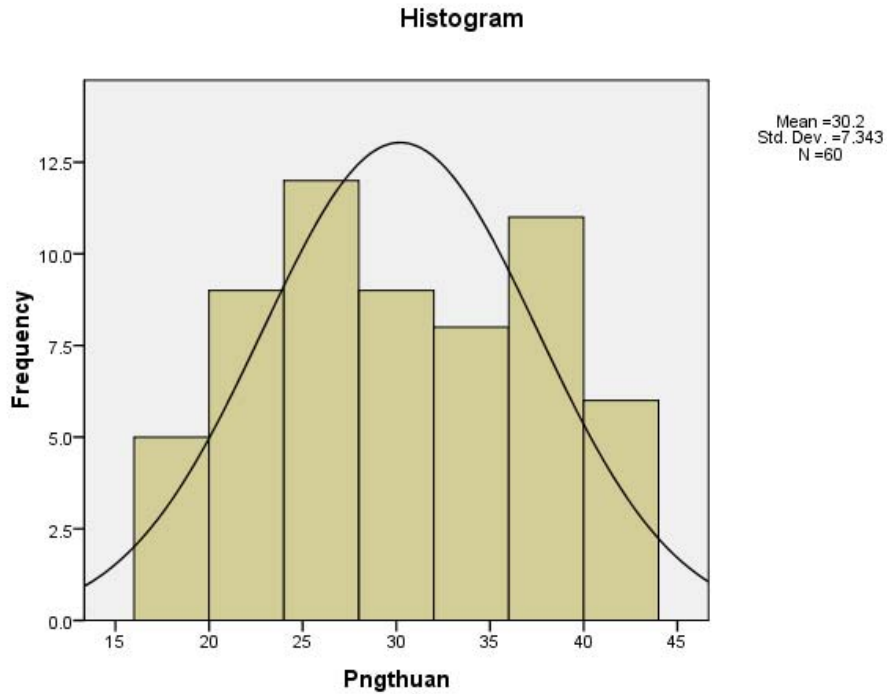

UJI NORMALITAS

Case Processing Summary

	Cases					
	Valid		Missing		Total	
	N	Percent	N	Percent	N	Percent
Perilaku	60	100.0%	0	.0%	60	100.0%
Pngthuan	60	100.0%	0	.0%	60	100.0%

Tests of Normality

	Kolmogorov-Smirnov ^a			Shapiro-Wilk		
	Statistic	df	Sig.	Statistic	df	Sig.
Perilaku	.142	60	.004	.926	60	.001
Pngthuan	.150	60	.002	.932	60	.002

a. Lilliefors Significance Correction

UJI KORELASI SPEARMAN RANK

Correlations

			Perilaku	Pngthuan
Spearman's rho	Perilaku	Correlation Coefficient	1.000	.299 [*]
		Sig. (2-tailed)	.	.020
		N	60	60
	Pngthuan	Correlation Coefficient	.299 [*]	1.000
		Sig. (2-tailed)	.020	.
		N	60	60

*. Correlation is significant at the 0.05 level (2-tailed).