

STRUKTUR ORGANISAS REKAM MEDIS & INFORMASI KESEHATAN
RUMAH SAKIT QADR

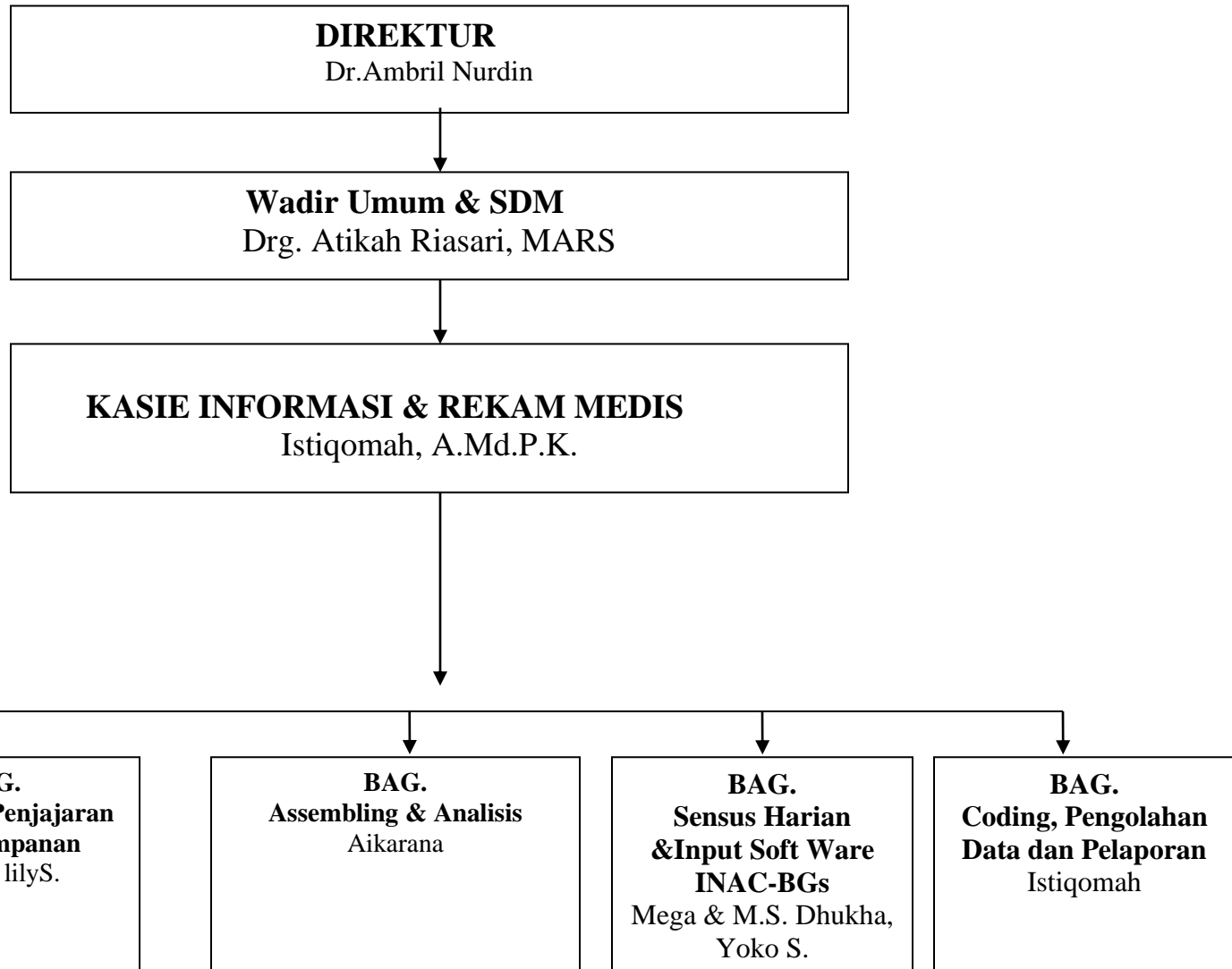

**HASIL REKAPITULASI PENGEMBALIAN REKAM MEDIS RAWAT INAP YANG
PULANG PADA BULAN JUNI 2015 KE UNIT REKAM MEDIS DI RUMAH SAKIT
QADR PADA RUANG BUANA**

No	No.Rekam Medis	Tgl. Masuk	Tgl.Pulang Rawat	Tgl. Kembali	Lama Waktu	Tepat Waktu	Tidak Tepat Waktu
1	24 13 40	01/06/2015	02/06/2015	03/06/2015	1	v	
2	02 39 21	01/06/2015	04/06/2015	06/06/2015	2	v	
3	21 45 70	02/06/2015	04/06/2015	07/06/2015	3		v
4	24 13 04	02/06/2015	05/06/2015	06/06/2015	1	v	
5	24 14 62	02/06/2015	07/06/2015	08/06/2015	1	v	
6	24 14 63	02/06/2015	10/06/2015	13/06/2015	3		v
7	24 14 72	02/06/2015	04/06/2015	10/06/2015	6		v
8	24 14 71	02/06/2015	04/06/2015	06/06/2015	2	v	
9	24 14 76	02/06/2015	05/06/2015	07/06/2015	2	v	
10	22 41 67	02/06/2015	07/06/2015	08/06/2015	1	v	
11	24 01 06	03/06/2015	05/06/2015	12/06/2015	7		v
12	24 14 80	03/06/2015	04/06/2015	05/06/2015	1	v	
13	07 49 98	03/06/2015	04/06/2015	05/06/2015	1	v	
14	19 62 64	03/06/2015	08/06/2015	12/06/2015	4		v
15	24 15 49	04/06/2015	08/06/2015	11/06/2015	3		v
16	19 72 38	04/06/2015	08/06/2015	10/06/2015	2	v	
17	23 09 93	04/06/2015	06/06/2015	08/06/2015	2	v	
18	24 15 08	04/06/2015	05/06/2015	14/06/15	9		v
19	24 15 24	04/06/2015	08/06/2015	09/06/2015	1	v	
20	24 15 38	04/06/2015	05/06/2015	06/06/2015	1	v	
21	22 28 29	04/06/2015	05/06/2015	07/06/2015	2	v	
22	24 15 85	05/06/2015	09/06/2015	17/06/15	8		v

23	24 15 76	05/06/2015	07/06/2015	08/06/2015	1	V	
24	24 16 10	06/06/2015	09/06/2015	14/06/15	5		V
25	24 16 19	06/06/2015	09/06/2015	11/06/2015	2	V	
26	24 16 17	06/06/2015	10/06/2015	11/06/2015	1	V	
27	23 75 04	07/06/2015	09/06/2015	11/06/2015	2	V	
28	24 16 43	07/06/2015	10/06/2015	19/06/2015	9		V
29	24 15 27	07/06/2015	10/06/2015	12/06/2015	2	V	
30	24 16 48	07/06/2015	09/06/2015	10/06/2015	1	V	
31	24 16 97	08/06/2015	12/06/2015	13/06/2015	1	V	
32	24 16 56	08/06/2015	09/06/2015	10/06/2015	1	V	
33	24 16 86	08/06/2015	13/06/2015	17/06/2015	4		V
34	24 16 94	08/06/2015	12/06/2015	16/06/2015	4		V
35	24 17 29	09/06/2015	12/06/2015	13/06/2015	1	V	
36	24 17 20	09/06/2015	12/06/2015	13/06/2015	1	V	
37	24 17 48	09/06/2015	12/06/2015	18/06/2015	5		V
38	24 17 64	10/06/2015	15/06/2015	16/06/2015	1	V	
39	24 96 76	10/06/2015	12/06/2015	19/06/2015	7		V
40	24 17 71	10/06/2015	13/06/2015	14/06/2015	1	V	
41	22 38 31	10/06/2015	13/06/2015	15/06/2015	2	V	
42	24 17 76	10/06/2015	12/06/2015	16/06/2015	4		V
43	24 18 13	11/06/2015	15/06/2015	17/06/2015	2	V	
44	24 14 73	11/06/2015	15/06/2015	16/06/2015	1	V	
45	22 53 06	11/06/2015	16/06/2015	20/06/2015	4		V
46	24 17 03	11/06/2015	16/06/2015	17/06/2015	1	V	
47	24 17 86	11/06/2015	15/06/2015	16/06/2015	1	V	
48	17 57 36	11/06/2015	13/06/2015	14/06/2015	1	V	
49	23 61 26	12/06/2015	14/06/2015	17/06/2015	3		V

50	24 18 46	12/06/2015	16/06/2015	15/06/2015	1	V	
51	12 11 06	12/06/2015	17/06/2015	24/06/2015	7		V
52	19 52 64	12/06/2015	13/06/2015	15/06/2015	2	V	
53	24 18 82	13/06/2015	14/06/2015	16/06/2015	2	V	
54	24 18 65	13/06/2015	15/06/2015	16/06/2015	1	V	
55	24 18 79	13/06/2015	15/06/2015	16/06/2015	1	V	
56	24 18 66	13/06/2015	15/06/2015	19/06/2015	4		V
57	24 18 85	13/06/2015	17/06/2015	22/06/2015	5		V
58	14 `8 35	13/06/2015	14/06/2015	21/06/2015	7		V
59	12 87 75	14/06/2015	16/06/2015	17/06/2015	1	V	
60	24 19 03	14/06/2015	18/06/2015	17/06/2015	1	V	
61	23 68 58	14/06/2015	17/06/2015	18/06/2015	1	V	
62	24 19 17	15/06/2015	21/06/2015	23/06/2015	2	V	
63	23 98 73	15/06/2015	17/06/2015	18/06/2015	1	V	
64	24 19 13	15/06/2015	19/06/2015	24/06/2015	5		V
65	24 19 81	16/06/2015	17/06/2015	21/06/2015	4		V
66	24 19 80	16/06/2015	23/06/2015	24/06/2015	1	V	
67	23 89 10	17/06/2015	21/06/2015	22/06/2015	1	V	
68	23 88 63	17/06/2015	19/06/2015	20/06/2015	1	V	
69	24 20 31	18/06/2015	20/06/2015	21/06/2015	1	V	
70	22 16 52	18/06/2015	19/06/2015	22/06/2015	3		V
71	22 80 45	19/06/2015	20/06/2015	21/06/2015	1	V	
72	24 20 65	19/06/2015	22/06/2015	23/06/2015	1	v	
73	07 94 13	19/06/2015	23/06/2015	28/06/2015	5		V
74	24 16 42	19/06/2015	21/06/2015	25/06/2015	4		V
75	05 50 58	19/06/2015	21/06/2015	22/06/2015	1	V	
76	24 20 90	19/06/2015	21/06/2015	22/06/2015	1	V	

77	14 10 52	20/06/2015	28/06/2015	29/06/2015	1	V	
78	24 21 30	20/06/2015	22/06/2015	23/06/2015	1	V	
79	24 20 85	20/06/2015	23/06/2015	28/06/2015	5		V
80	23 72 57	20/06/2015	24/06/2015	30/06/2015	6		V
81	24 21 29	20/06/2015	23/06/2015	25/06/2015	2	V	
82	24 20 44	20/06/2015	23/06/2015	02/07/2015	9		V
83	19 05 50	21/06/2015	23/06/2015	24/06/2015	2	V	
84	24 21 52	21/06/2015	23/06/2015	25/06/2015	2	V	
85	24 21 56	21/06/2015	22/06/2015	28/06/2015	6		V
86	21 38 17	22/06/2015	23/06/2015	25/06/2015	2	V	
87	24 21 59	22/06/2015	25/06/2015	27/06/2015	2	V	
88	14 67 95	23/06/2015	25/06/2015	30/06/2015	5		V
89	24 21 69	23/06/2016	25/06/2015	30/06/2015	5		V
90	23 86 81	23/06/2017	26/06/2015	27/06/2015	1	V	
91	23 89 70	23/06/2018	24/06/2015	25/06/2015	1	V	
92	24 22 21	23/06/2019	26/06/2015	27/06/2015	1	V	
93	24 21 70	23/06/2015	25/06/2015	30/06/2015	5		V
94	24 22 31	23/06/2022	28/06/2015	02/07/2015	4		V
95	24 22 33	24/06/2015	26/06/2015	27/06/2015	1	V	
96	24 22 63	23/06/2015	24/06/2015	28/06/2015	4		V
97	15 17 60	24/06/2015	26/06/2015	27/06/2015	1	V	
98	24 22 11	24/06/2015	25/06/2015	26/06/2015	1	V	
99	24 22 23	24/06/2015	25/06/2015	02/06/2015	7		V
100	11 64 97	25/06/2015	26/06/2015	27/06/2015	1	V	
101	01 94 85	25/06/2015	27/06/2015	06/07/2015	9		V
102	24 22 71	25/06/2015	28/06/2015	29/06/2015	1	V	
103	24 23 11	25/06/2015	27/06/2015	29/06/2015	2	V	

104	24 23 33	26/06/2015	27/06/2015	28/06/2015	1	V	
105	22 42 13	26/06/2015	02/07/2015	08/07/2015	6		V
106	24 23 46	26/06/2015	28/06/2015	29/06/2015	1	V	
107	24 23 46	26/06/2015	03/07/2015	06/07/2015	3		V
108	24 22 96	26/06/2015	27/06/2015	02/07/2015	5		V
109	23 87 35	26/06/2015	01/07/2015	03/07/2015	2	V	
110	17 66 31	26/06/2015	29/06/2015	30/06/15	1	V	
111	20 98 27	27/06/2015	02/07/2015	03/07/2015	1	V	
112	24 23 93	27/06/2015	02/07/2015	05/07/2015	3		V
113	24 23 51	27/06/2015	29/06/2015	30/06/2015	1	V	
114	05 73 05	27/06/2015	29/06/2015	30/06/2015	1	v	
115	22 73 22	27/06/2015	29/06/2015	30/06/2015	1	V	
116	23 72 78	27/06/2015	03/07/2015	07/07/2015	4		V
117	24 23 53	27/06/2015	28/06/2015	29/06/2015	1	V	
118	18 81 04	27/06/2015	29/06/2015	30/06/2015	1	V	
119	16 18 91	28/06/2015	01/07/2015	05/07/2015	4		V
120	24 24 10	28/06/2015	01/07/2015	02/07/2015	1	V	
121	24 24 23	29/06/2015	03/07/2015	04/07/2015	1	V	
122	24 24 84	29/06/2015	03/07/2015	04/07/2015	1	V	
123	24 23 37	29/06/2015	30/06/2015	02/07/2015	2	V	
124	24 24 27	29/06/2015	04/07/2015	11/07/2015	7		V
125	24 21 15	29/06/2015	03/07/2015	05/07/2015	2	V	
126	24 12 42	29/06/2015	01/07/2015	09/07/2015	8		V
127	24 24 74	29/06/2015	04/07/2015	05/07/2015	1	V	
128	24 24 75	29/06/2015	03/07/2015	04/07/2015	1	V	

**HASIL REKAPITULASI PENGEMBALIAN REKAM MEDIS RAWAT INAP YANG
PULANG PADA BULAN JUNI 2015 KE UNIT REKAM MEDIS DI RUMAH SAKIT
QADR PADA RUANG MEGA**

No	No.Rekam Medis	Tgl. Masuk	Tgl.Pulang Rawat	Tgl. Kembali	Lama Waktu	Tepat Waktu	Tidak Tepat Waktu
1	24 14 61	02/06/2015	04/06/2015	06/06/2015	2	V	
2	24 14 75	02/06/2015	04/06/2015	05/06/2015	1	V	
3	19 80 12	03/06/2015	05/06/2015	10/06/2015	5		V
4	22 61 57	03/06/2015	04/06/2015	05/06/2015	1	V	
5	24 14 84	03/06/2015	07/06/2015	09/06/2015	2	V	
6	14 40 88	03/06/2015	06/06/2015	08/06/2015	2	V	
7	23 93 42	04/06/2015	05/06/2015	09/06/2015	4		V
8	24 07 94	04/06/2015	06/06/2015	11/06/2015	5		V
9	24 15 59	04/06/2015	07/06/2015	08/06/2015	1	V	
10	24 15 82	05/06/2015	09/06/2015	10/06/2015	1	V	
11	21 48 71	05/06/2015	07/06/2015	09/06/2015	2	V	
12	14 67 10	06/06/2015	10/06/2015	15/06/2015	5		V
13	06 93 14	06/06/2015	08/06/2015	09/06/2015	1	V	
14	24 16 35	07/06/2015	10/06/2015	11/06/2015	1	V	
15	24 16 39	07/06/2015	12/06/2015	13/06/2015	1	V	
16	24 16 37	07/06/2015	12/06/2015	18/06/2015	6		V
17	24 16 92	08/06/2015	10/06/2015	11/06/2015	1	V	
18	24 16 89	10/06/2015	15/06/2015	16/06/2015	1	V	
19	24 17 53	10/06/2015	12/06/2015	13/06/2015	1	V	
20	24 17 79	10/06/2015	16/06/2015	17/06/2015	1	V	
21	21 00 37	11/06/2015	14/06/2015	15/06/2015	1	V	
22	24 18 10	11/06/2015	13/06/2015	14/06/2015	1	V	

23	22 42 29	13/06/2015	15/06/2015	16/06/2015	1	V	
24	24 18 79	13/06/2015	17/06/2015	21/06/2015	4		V
25	24 18 94	14/06/2015	17/06/2015	22/06/2015	5		V
26	24 05 55	14/06/2015	16/06/2015	17/06/2015	1	V	
27	24 09 46	16/06/2015	17/06/2015	18/06/2015	1	V	
28	24 19 44	16/06/2015	16/06/2015	19/06/2015	3		V
29	23 89 10	17/06/2015	21/06/2015	22/06/2015	1	V	
30	24 20 54	18/06/2015	21/06/2015	23/06/2015	2	V	
31	24 20 86	19/06/2015	20/06/2015	22/06/2015	2	V	
32	13 59 92	19/06/2015	25/06/2015	26/06/2015	1	V	
33	24 20 92	19/06/2015	21/06/2015	25/06/2015	4		V
34	12 38 15	20/06/2015	21/06/2015	26/06/2015	5		V
35	19 22 19	21/06/2015	26/06/2015	27/06/2015	1	V	
36	08 35 16	21/06/2015	23/06/2015	24/06/2015	1	V	
37	22 24 00	23/06/2014	24/06/2015	25/06/2015	1	V	
38	24 21 75	23/06/2020	24/06/2015	25/06/2015	1	V	
39	16 43 95	24/06/2015	26/06/2016	27/06/2015	1	V	
40	24 19 94	24/06/2015	25/06/2015	30/06/2015	5		V
41	17 78 95	25/06/2015	27/06/2015	28/06/2015	1	V	
42	21 05 00	25/06/2015	27/06/2015	28/06/2015	1	V	
43	24 22 85	25/06/2015	27/06/2015	30/06/2015	3		V
44	19 67 65	25/06/2015	01/07/2015	02/07/2015	1	V	
45	23 58 28	25/06/2015	27/06/2015	29/06/2015	2	V	
46	24 23 83	27/06/2015	01/07/2015	03/07/2015	2	V	
47	20 02 05	28/06/2015	06/07/2015	07/07/2015	1	V	
48	24 21 10	28/06/2015	01/07/2015	05/07/2015	4		V
49	19 39 03	28/06/2015	03/07/2015	04/07/2015	1	V	

**HASIL REKAPITULASI PENGEMBALIAN REKAM MEDIS RAWAT INAP YANG
PULANG PADA BULAN JUNI 2015 KE UNIT REKAM MEDIS PADA RUANG
NUANSA**

No	No.Rekam Medis	Tgl. Masuk	Tgl.Pulang Rawat	Tgl. Kembali	Lama Waktu	Tepat Waktu	Tidak Tepat Waktu
1	24 14 47	01/06/2015	03/06/2015	04/06/2015	1	V	
2	23 89 70	03/06/2015	05/06/2015	06/06/2015	1	V	
3	24 14 88	04/06/2015	05/06/2015	07/06/2015	2	V	
4	24 16 42	07/06/2015	10/06/2015	12/06/2015	2	V	
5	21 61 40	07/06/2015	10/06/2015	11/06/2015	1	V	
6	24 16 50	07/06/2015	11/06/2015	12/06/2015	1	V	
7	24 16 85	08/06/2015	09/06/2015	10/06/2015	1	V	
8	24 17 05	09/06/2015	15/06/2015	16/06/2015	1	V	
9	24 16 72	09/06/2015	11/06/2015	12/06/2015	1	V	
10	24 09 29	10/06/2015	14/06/2015	15/06/2015	1	V	
11	24 17 88	11/06/2015	15/06/2015	16/06/2015	1	V	
12	24 18 28	12/06/2015	14/06/2015	17/06/2015	3		V
13	24 17 12	13/05/2015	15/06/2015	16/06/2015	1	V	
14	24 17 12	13/05/2015	15/06/2015	16/06/2015	1	V	
15	24 19 05	14/05/2015	18/06/2015	19/06/2015	1	V	
16	24 19 40	15/06/2015	17/06/2015	22/06/2015	5		V
17	12 61 64	16/06/2015	19/06/2015	20/06/2015	1	V	
18	24 19 58	16/06/2015	19/06/2015	20/06/2015	1	V	
19	24 08 04	16/06/2015	17/06/2015	18/06/2015	1	V	
20	23 49 25	17/06/2015	18/06/2015	19/06/2015	1	V	
21	24 12 77	19/06/2015	22/06/2015	23/06/2015	1	V	

22	24 20 34	19/06/2015	21/06/2015	22/06/2015	1	V	
23	24 20 78	19/06/2015	22/06/2015	23/06/2015	1	V	
24	24 07 70	19/06/2015	22/06/2015	28/06/2015	5		V
25	24 07 70	21/06/2015	23/06/2015	24/06/2015	1	V	
26	24 21 85	22/06/2015	25/06/2015	26/06/2015	1	V	
27	24 20 18	22/06/2015	23/06/2015	24/06/2015	1	V	
28	24 21 64	22/06/2015	25/06/2015	26/06/2015	1	V	
29	24 21 97	23/06/2015	25/06/2015	27/06/2015	2	V	
30	24 01 98	23/06/2015	26/06/2015	28/06/2015	2	V	
31	14 67 35	23/06/2015	24/06/2015	26/06/2015	2	V	
32	24 22 97	25/06/2015	28/06/2015	29/06/2015	1	V	
33	24 22 95	25/06/2015	27/06/2015	30/06/2015	3		V
34	15 16 65	25/06/2015	29/06/2015	30/06/2015	1	V	
35	24 21 47	25/06/2015	27/06/2015	29/06/2015	2	V	
36	24 20 80	26/06/2015	02/07/2015	03/07/2015	1	V	
37	24 23 47	26/06/2015	28/06/2015	01/07/2015	3		V
38	23 64 78	28/06/2015	29/06/2015	30/06/2015	1	V	
39	17 77 24	29 /06/2015	01/07/2015	02/07/2015	1	V	
40	24 24 15	30/06/2015	03/07/2015	05/07/2015	2	V	
41	24 25 00	30/06/2015	03/07/2015	04/07/2015	1	V	

	SPO PENGEMBALIAN BERKAS REKAM MEDIS DARI RUANG RAWAT INAP		
Standar Prosedur Operasional	No. Pokok 079/Adm-RM/RSQ	No. Revisi	Halaman 1 dari 2
	Tanggal Terbit 28 Desember 2007	Disahkan oleh : (direktur utama RSQ) (Dr.Amril Nurdin)	
1. Pengertian	Pengiriman rekam medis rawat inap adalah pengiriman rekam medis pasien dari ruang perawatan ke bagian rekam medis untuk pasien yang sudah pulang dan berkas rekam medis tersebut telah dilengkapi/diisi oleh dokter (Anamnesa,Resume).		
2. Tujuan	1. untuk memudahkan pengembalian rekam medis bila pasien kontrol pulang rawat		

	<ol style="list-style-type: none">2. untuk mendapatkan data-data pasien dalam pelaporan3. untuk tertib administrasi
--	--

3. Kebijakan	<ol style="list-style-type: none"> 1. PerMenkes RI No.269/Menkes/Per/III/2008 2. Petunjuk Teknis Rekam Medis 3. Rekam medis pasien rawat inap dikembalikan ke unit rekam medis dalam waktu 2x24 jam setelah pasien pulang rawat
4. Prosedur	<ol style="list-style-type: none"> 1. Menerima dan menanda tangani/ memparaf buku expedisi dari tiap ruangan perawatan, RM pasien pulang rawat berikut sensus harian pasien rawat inap 2. Mencocokkan setiap RM pasien pulang rawat berikut sensus harian pasien rawat inap. 3. Tiap-tiap pasien dicek kelengkapannya, yang meliputi: <ol style="list-style-type: none"> a. Data identitas sosial pasiennya : <ul style="list-style-type: none"> • Yang belum lengkap, dilengkapi • Yang belum ada sama sekali, dicantumkan/ ditulis dengan lengkap dan benar. b. Data Nomor Pasien atau nomor Rekam Medis : <ul style="list-style-type: none"> • Yang salah, dibetulkan • Pembetulan tidak boleh menggunakan Tipex, tetapi cukup dicoret dan diparaf kemudian menuliskan yang benar • Yang belum ada nomor Rekam Medis nya, segera dicantumkan ditulis dengan angka yang jelas terbaca
5. Unit Terkait	1. Rawat Inap

PEDOMAN WAWANCARA

A. Pedoman Wawancara Untuk Petugas Rekam Medis Di Unit Rekam Medis di

Rumah Sakit Qadr Tangerang

- a. Berapa rata-rata rekam medis rawat inap yang dikembalikan setiap hari ke unit rekam medis ?
- b. Apakah masih ada rekam medis yang tidak tepat waktu dalam hal pengembalian ke unit rekam medis ?
- c. Faktor apa saja yang menyebabkan ketidaktepatan waktu dalam pengembalian rekam medis rawat inap ke unit rekam medis?
- d. Apakah SPO pengembalian rekam medis telah dilaksanakan dengan baik ?
- e. Apakah dampak dari ketidaktepatan waktu pengembalian rekam medis rawat inap ke unit rekam medis ?

B. Pedoman Wawancara Petugas Ruang Rawat Inap Yang Berhubungan Dengan

Ketepatan Pengembalian Rekam Medis Yang Pulang Ke Unit Rekam Medis di

Rumah Sakit Qadr Tangerang

- a. Apakah setiap hari petugas yang meminjam mengembalikan rekam medis rawat inap ke unit rekam medis ?
- b. Apakah ada teguran dari unit rekam medis jika rekam medis yang dipinjam terlambat dikembalikan ?
- c. Faktor apa saja yang menghambat pengembalian rekam medis rawat inap ke unit rekam medis ?