

## LAMPIRAN

### A. Form Login Area Security



The screenshot shows a login window titled "Form3" with a background image of a waterfall. The form contains two input fields: "USER NAME" and "PASSWORD". Below the password field is a yellow padlock icon, indicating a security requirement. The window has standard Windows-style window controls (minimize, maximize, close) in the top right corner.

### B. Master File



The screenshot shows a menu window titled "MENU SISTEM PEREKRUTAN DAN PENEMPATAN KARYAWAN". The menu bar contains two options: "MASTER FILE" and "LOGOUT". The main area of the window is currently empty and greyed out. The window has standard Windows-style window controls in the top right corner.

### C. Form Input Data Karyawan

RATING PSIKOLOGI

INPUT DATA KARYAWAN      INPUT KRITERIA POSISI      INPUT NILAI PSIKOLOGI

NAMA: ERICK

ID PELAJARI: 01

PENDIDIKAN: S1

IPK: 3.4

UNIVERSITAS: ESA UNGGUL

PENGALAMAN: ASDOS

Nama	ID	Pendidikan	IPK	Universitas	Pengalaman	Grade Posisi	IGS
ERICK	01	S1	3.4	ESA UNGGUL	ASDOS	B	Ka Marketing
BENDOT	02	S2	2	ESA UNGGUL	GM	B	Ka HRD
SINTO	03	S2	3.3	ESA UNGGUL	GENERAL MANAGE	A	no match post

Tombol: Tambah, Simpan, Hapus, Kembali, Data1

RATING PSIKOLOGI

INPUT DATA KARYAWAN      INPUT KRITERIA POSISI

POSISI: MANAGER HRD

PENDIDIKAN: S2

IPK: 3.5

GRADE: A

Tombol: Tambah, Simpan, Hapus, Kembali, Data2

RATING PSIKOLOGI

INPUT DATA KARYAWAN      INPUT KRITERIA POSISI      INPUT NILAI PSIKOLOGI

NAMA: ERICK

KEJUJURAN:

KEPRIBADIAN:

LEADERSHIP:

TEAM WORK:

LOYALITAS:

RATING SCORE:

GRADE: B

Nama	ID	Pendidikan	IPK	Universitas	Pengalaman	Grade Posisi	IGS
ERICK	01	S1	3.4	ESA UNGGUL	ASDOS	B	Ka Marketing
BENDOT	02	S2	2	ESA UNGGUL	GM	B	Ka HRD
SINTO	03	S2	3.3	ESA UNGGUL	GENERAL MANAGE	A	no match post

## D. Form Proses Penempatan

PROSES PENEMPATAN

PROSES PENEMPATAN | NEW CRITERIA

Isi:

PENDIDIKAN:

IPK:

Ka. Marketing

Nama	ID	Pendidikan	Ipk	Universitas	Pengalaman	Grade_Posisi	ID
ERICK	01	S1	3.4	ESA UNGGUL	ASDDS	B	K
BENDOT	02	S2	2	ESA UNGGUL	GM	B	K
SINTO	03	S2	3.3	ESA UNGGUL	GENERAL MANAGE	A	M

PROSES PENEMPATAN

PROSES PENEMPATAN | NEW CRITERIA | FINAL REPORT

Isi:

ERICK

PENDIDIKAN:  PENDIDIKAN:

IPK:  IPK:

GRADE\_PSIKIS:  GRADE\_PSIKIS:

Ka. Marketing

PROSES PENEMPATAN

PROSES PENEMPATAN | NEW CRITERIA | FINAL REPORT

FINAL REPORT DECISION SUPPORT SYSTEM RECRUITMENT AND PLACEMENT EMPLOYEE

Nama	ID	Pendidikan	Ipk	Universitas	Pengalaman	Grade_Posisi	DSS
ERICK	01	S1	3.4	ESA UNGGUL	ASDDS	B	Ka. Marketing
BENDOT	02	S2	2	ESA UNGGUL	GM	B	Ka. HRD
SINTO	03	S2	3.3	ESA UNGGUL	GENERAL MANAGE	A	no match posisi

INPUT

PROSES



## E. Report via Crystal Report 6.5



**LAPORAN PEREKRUTAN DAN PENEMPATAN KARYAWAN PT DWI ANEKA**  
**JALAN MERAK RAYA NO. 110 KABUPATEN TANGERANG (15710)**

**PT DWI ANEKA**  
**INDONESIA**

Nama:	ID:	Pendidikan:	IPK:	Grade:	DSS:
erick	H9	S1	3.5	A	Biro HRD
Nikson	H1	S2	3.5	A	Manager HRD
BELLA	H2	D3	3.3	B	Operator
Solihin	H12	S2	3.4	A	Manager HRD
Faeri	H77	S1	3.27	A	Biro HRD

## F. Report via Mc.Exel 2007

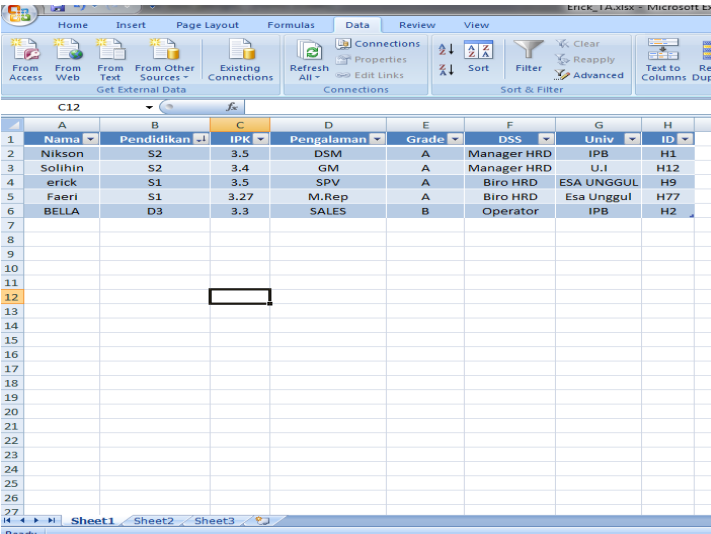

	A	B	C	D	E	F	G	H
	Nama	Pendidikan	IPK	Pengalaman	Grade	DSS	Univ	ID
1	Nikson	S2	3.5	DSM	A	Manager HRD	IPB	H1
2	Solihin	S2	3.4	GM	A	Manager HRD	U.1	H12
3	erick	S1	3.5	SPV	A	Biro HRD	ESA UNGGUL	H9
4	Faeri	S1	3.27	M.Rep	A	Biro HRD	Esa Unggul	H77
5	BELLA	D3	3.3	SALES	B	Operator	IPB	H2
6								
7								
8								
9								
10								
11								
12								
13								
14								
15								
16								
17								
18								
19								
20								
21								
22								
23								
24								
25								
26								
27								

## G. Jadwal Pengerjaan

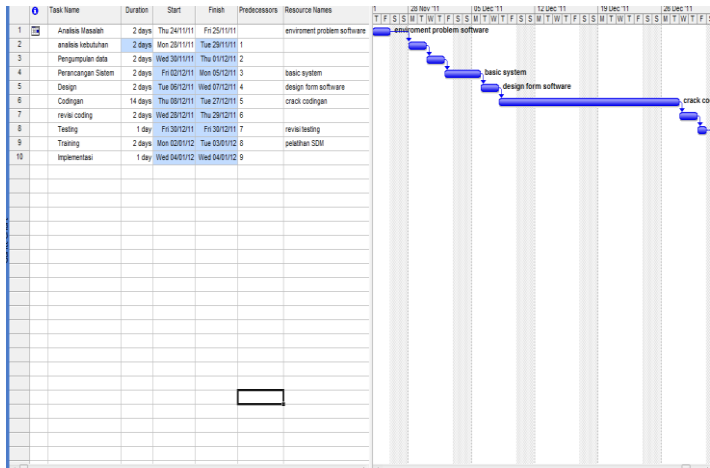

## H. Spesifikasi Hardware dan Software

SERVER	HARDWARE	SPEKIFIKASI	CLIENT	HARDWARE	SPEKIFIKASI
		1. Hardisk 80GB			1. Hardisk 80GB
		2. Processor P.4			2. Processor Intel core 2
		3. RAM 512MB			3. RAM 1GB
		4. Protocol TCP/IP			4. Protocol TCP/IP
	5. Piranti Jaringan (HUB,KABEL,UTP)	5. Piranti Jaringan (HUB,KABEL,UTP)			
SERVER	SOFTWARE	1. Windows XP	CLIENT	SOFTWARE	1. Windows XP
		2. Novel Netware			2. Novel Netware
		3. Sql Server			3. Sql Server
		4. Mic. Office			4. Mic. Office
		5. Anti Virus			5. Anti virus
		6. Fire Wall			
BRAINWARE	Database Administrator	BRAINWARE	User		

## I. Proses Maintenance

index	Maintenance	Tujuan		
1	Setting dan aktivasi FireWall	Untuk menghindari serangan Hacker		
2	Instal Antivirus pada Server	Untuk menghindari serangan Virus		
3	Back Up- Data tiap selesai pemakaian aplikasi	pengecahan bila aplikasi terserang virus		
4	Pemindahan data ke eksternal Hardisk	solusi jika aplikasi down dan data hilang		
5	Perawatan Aplikasi tiap seminggu sekali	untuk menjaga keutuhan aplikasi		

## J. Kriteria Perekrutan dan Penempatan

no	Posisi	Kriteria Posisi
1	Manager HRD	S <sub>2</sub> ; A ; 3,5
2	Ka. HRD	S <sub>1</sub> ; A ; 3,4
3	Ka.HRD	S <sub>2</sub> ; B ; 3,5
4	Ka, Marketing	S <sub>1</sub> ; B ; 3,3
5	SPV	S <sub>1</sub> ; B ; >3
6	SPV	D <sub>3</sub> ; A ; >3,2