

LAMPIRAN 1

PT RS PELABUHAN

PERAN ILC : SURAT KEPUTUSAN DIREKSI PT RS PELABUHAN
 NOMOR : HK.61/1/12.PT.RSP.2014
 TANGGAL : 29 OKTOBER 2014

PT RUMAH SAKIT PELABUHAN
 BAGAN ORGANISASI RS PELABUHAN JAKARTA

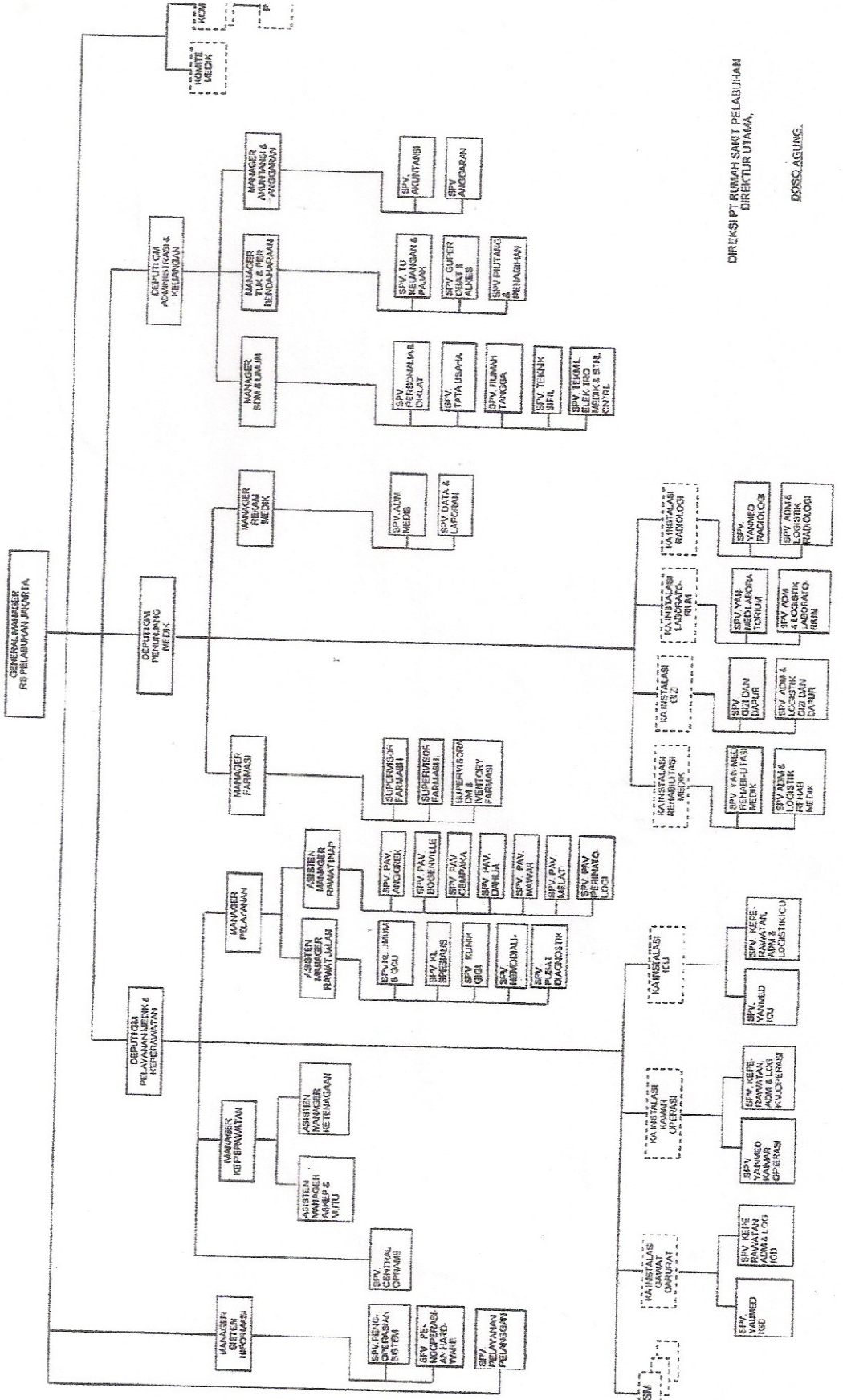

DIREKSI PT RUMAH SAKIT PELABUHAN
 DIREKTUR UTAMA,

DOSC.AGUNIG

LAMPIRAN 2

Struktur organisasi Unit RMIK Rumah Sakit Pelabuhan Jakarta

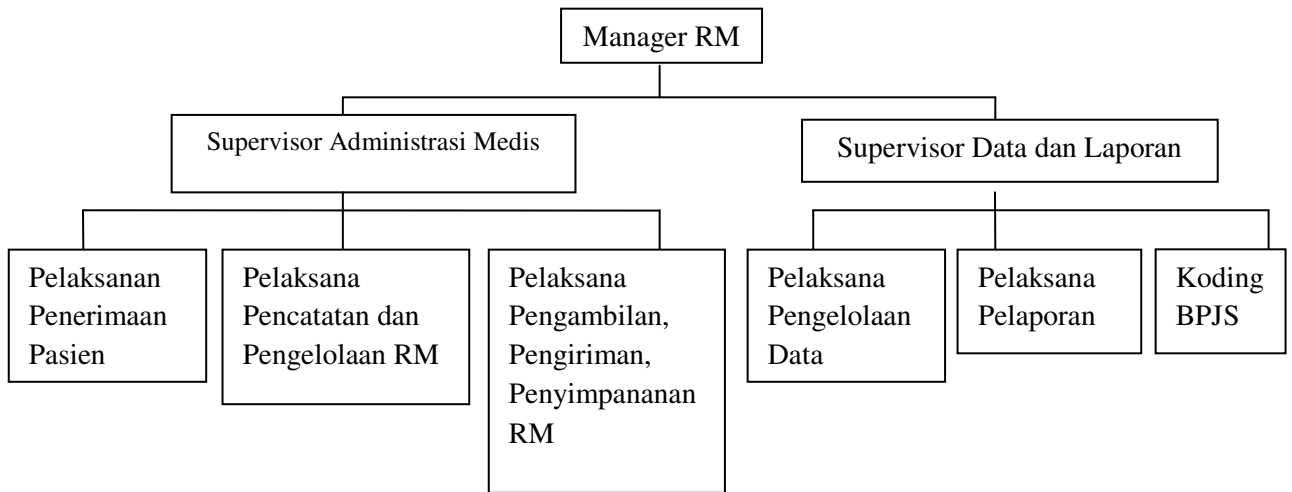

LAMPIRAN 3

RUMAH SAKIT PELABUHAN JAKARTA	PENERIMAAN PASIEN BARU RAWAT JALAN		
	NO. DOKUMEN PT. 04-02-07	NO. REVISI : 05	HALAMAN: 1/2
SPO	Tanggal Terbit : 2 Januari 2013	Ditetapkan : KEPALA RS.PELABUHAN JAKARTA <u>Dr. M.. SYAIFUL HUDA E, MM</u> NIPRS : 268020099	
PENGERTIAN	Adalah suatu kegiatan pasien baru rawat jalan baru direkam medis		
TUJUAN	1. sebagai pedoman dalam pendaftaran pasien baru rawat jalan 2. memberikan pelayanan kepada pasien dengan cepat dan benar		
KEBIJAKAN	Pemberlakuan buku Pedoman Penyelenggaraan Rekam Medis (BPPRM)di Rumah Sakit Pelabuhan Jakarta.		
PROSEDUR	<p>1. Terima pasien di TPP rawat jalan (sentral).</p> <ul style="list-style-type: none"> • Panggil pasien sesuai nomor antrian pendaftaran • Petugas berdiri dan mengucapkan salam kemudian mempersilakan pasien duduk, petugas memperkenalkan diri • Lakukan wawancara data sosial pasien, kemudian petugas menginput data pasien secara lengkap, jelas dan benar pada komputer sesuai dengan KTP atau identitas lain • Registrasi pasien sesuai klinik tujuan, menawarkan dokter siapa yang sedang praktek • Buat kartu berobat pasien sesuai golongan pasien 		

	<ul style="list-style-type: none"> • Persilakan pasien menunggu pembuatan kartu berobat sekitar 2 menit • Setelah kartu berobat selesai berikan kartu berobat kepada pasien dan persilakan pasien menunggu di ruang tunggu klinik yang dituju • Petugas mengucapkan terima kasih <p>2. Terima pasien di TPP IGD :</p> <ul style="list-style-type: none"> • Petugas berdiri dan mengucapkan salam kemudian mempersilakan pasien duduk, petugas memperkenalkan diri • Lakukan wawancara data sosial pasien, kemudian petugas menginput data pasien secara lengkap, jelas dan benar pada komputer sesuai dengan KTP atau identitas lain • Periksa kelengkapan persyaratan pasien sesuai golongan pasien • Pasien dipersikan menunggu panggilan perawat IGD • Petugas mengucapkan terima kasih
UNIT TERKAIT	<p>1. Instalasi Rawat Inap</p> <p>2. IGD</p>

LAMPIRAN 4

RUMAH SAKIT PELABUHAN JAKARTA	PENERIMAAN PASIEN LAMA RAWAT JALAN		
	NO. DOKUMEN PT. 04-02-08	NO. REVISI : 05	HALAMAN: ½
SPO	Tanggal Terbit : 2 Januari 2013	Ditetapkan : KEPALA RS.PELABUHAN JAKARTA <u>Dr. M.. SYAIFUL HUDA E, MM</u> NIPRS : 268020099	
PENGERTIAN	Adalah suatu kegiatan penerimaan pasien lama rawat jalan di rekam medik.		
TUJUAN	<ol style="list-style-type: none"> 1. Sebagai pedoman dalam pendaftaran pasien lama rawat jalan. 2. Memberikan pelayanan kepada pasien dengan cepat dan benar. 		
KEBIJAKAN	Pemberlakuan buku Pedoman Penyelenggaraan Rekam Medis (BPPRM) di Rumah Sakit Pelabuhan Jakarta.		
PROSEDUR	<ol style="list-style-type: none"> 1. Terima pasien di TPP rawat jalan (sentral) <ol style="list-style-type: none"> a. Panggil pasien sesuai no antrian pendaftaran b. Petugas berdiri dan mengucapkan salam kemudian mempersilahkan pasien duduk, petugas memperkenalkan diri. c. Petugas menanyakan kartu berobat pasien, bila belum ada petugas membuat kartu berobat untuk pasien. d. Petugas mengecek data pasien apakah masih sesuai atau ada perubahan data bila ada perubahan data maka petugas akan melakukan update data, kemudian meregistrasi pasien di 		

	komputer sesuai klinik tujuan, dan menawarkan dokter siapa yang sedang praktek.
	<ul style="list-style-type: none"> e. Persilahkan pasien menunggu diruang tunggu klinik yang dituju. f. Petugas mengucapkan terimakasih. <p>2. Terima pasien TPP IGD.</p> <ul style="list-style-type: none"> a. Petugas berdiri dan mengucapkan salam kemudian mempersilahkan pasien duduk, petugas memperkenalkan diri. b. Petugas menanyakan kartu berobat pasien. c. Petugas mengecek data pasien apakah masih sesuai atau ada perubahan data, jika ada perubahan data maka petugas melakukan update data kemudian meregistrasi pasien di komputer. d. Periksa kelengkapan persyaratan berobat pasien sesuai golongan pasien. e. Pasien dipersilahkan menunggu panggilan perawat IGD. f. Petugas mengucapkan terima kasih.
UNIT TERKAIT	<ul style="list-style-type: none"> 1. Instalasi rawat jalan 2. IGD

LAMPIRAN 5

RUMAH SAKIT PELABUHAN JAKARTA	INPUT DATA PASIEN KE KOMPUTER		
	NO. DOKUMEN PT. 04-02-16	NO. REVISI : 04	HALAMAN: 1/2
SPO	Tanggal Terbit : 2 Januari 2013	Ditetapkan : KEPALA RS.PELABUHAN JAKARTA <u>Dr. M.. SYAIFUL HUDA E, MM</u> NIPRS : 268020099	
PENGERTIAN	Adalah suatu kegiatan memasukan data social pasien secara lengkap dan benar sesuai KTP atau identitas lain yang diperoleh dari pasien		
TUJUAN	<ol style="list-style-type: none"> 1. sebagai pedoman menginput data pasien ke komputer agar data pasien tersimpan didalam komputer 2. tertib administrasi 		
KEBIJAKAN	Pemberlakuan buku Pedoman Penyelenggaraan Rekam Medis (BPPRM)di Rumah Sakit Pelabuhan Jakarta.		
PROSEDUR	<ol style="list-style-type: none"> 1. aktifkan komputer, double klik SIMOP masukkan password pada kolom yang tersedia pilih kolom rawat jalan 2. cek data pasien apakah sudah pernah berobat aatau belum di Rumah Sakit Pelabuhan Jakarta jika belum masukkan data pasien sesuai dengan KTP atau identitas lain yang diperoleh dari pasien kedalam komputer secara benar 3. khusus pada kolom wilayah, pengisiannya sebagai berikut : <ol style="list-style-type: none"> a. DKI: <ol style="list-style-type: none"> 1) Jakarta Utara, isikan berdasarkan Kecamatan 		

	<p>2) Lainnya, isikan Jakarta Pusat, Jakarta Selatan, Jakarta Barat, Jakarta Timur</p> <p>b. Daerah Bekasi, isikan Bekasi</p> <p>c. Daerah Bogor, isikan Bogor</p> <p>d. Daerah Tangerang, isikan Tangerang</p> <p>e. Lainnya, isikan berdasarkan provinsi</p> <p>4. Kolom KK :</p> <p>a. Bagi pasien Dinas, isikan sesuai isian Penanggung</p> <p>b. Bagi pasien lain, isikan sesuai data yang ada</p> <p>5. Simpan data yang telah di input kemudian lakukan proses exit password pada saat meninggalkan komputer, gunakan pengamanan data dan pekerjaan.</p>
UNIT TERKAIT	<p>1. Instalasi Rawat Jalan</p> <p>2. Instalasi Rawat Inap</p> <p>3. Instalasi Gawat Darurat dan OK</p> <p>4. Penunjang Medik</p>



**ALUR PASIEN RAWAT JALAN
(UMUM TUNAI, PERUSAHAAN, DINAS, ASURANSI)**

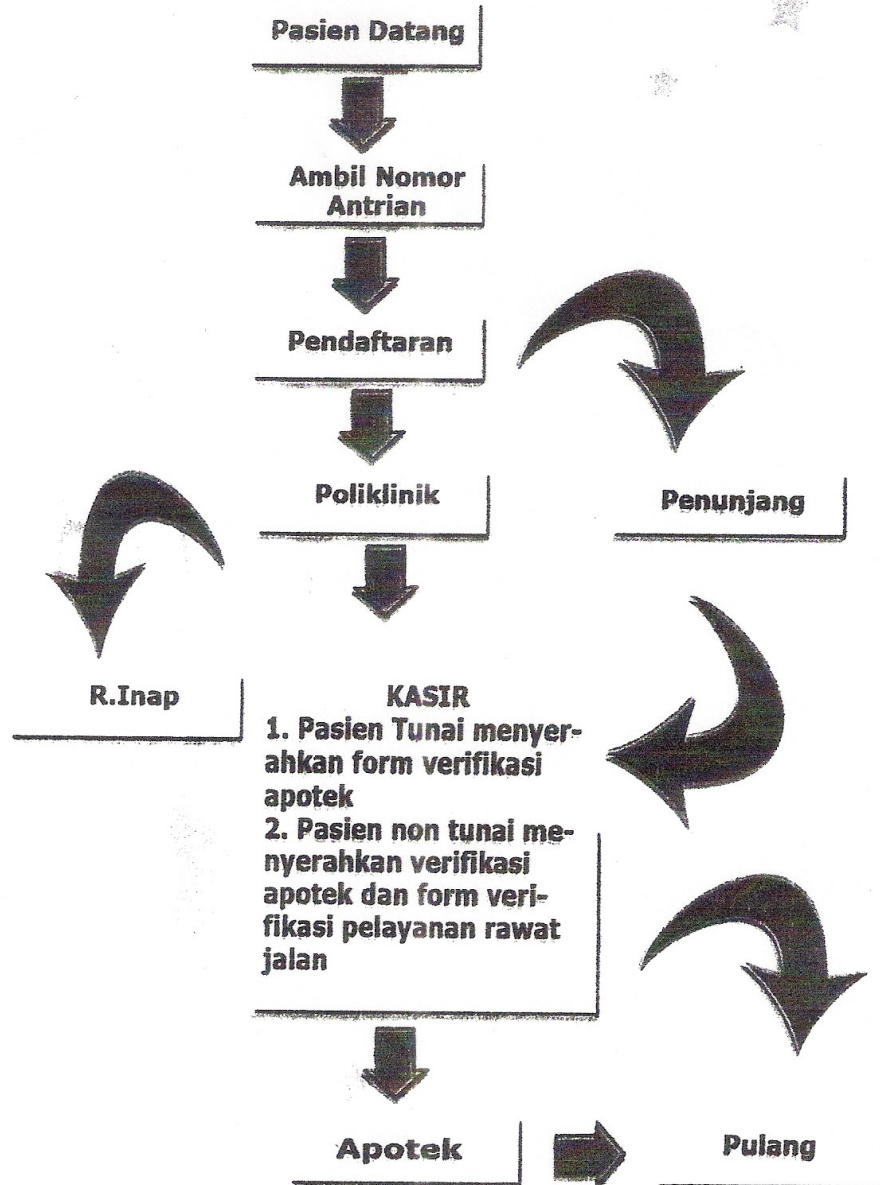

LAMPIRAN 7

RUMAH SAKIT PELABUHAN
JAKARIA

OA 001103

KLINIK :
 TANGGAL :
 NAMA O.S :
 UMUR : Thn/Bln/Hr..... L/P
 K.K. :
 UNIT KERJA :
 NO. M.R. :

--	--	--	--	--	--	--	--

 KODE PENYAKIT :B/L

NO	PEMERIKSAAN/TINDAKAN	BIAYA
.....	Rp.
.....	Rp.
.....	Rp.
.....	Rp.
.....	Rp.
.....	Rp.
.....	Rp.
.....	Rp.
.....	Jumlah	Rp.

O.S./KELUARGA

PETUGAS R.S.

Nama dan tanda tangan

Nama dan tanda tangan

Tanggal	CATATAN MEDIS	Paraf Dr.
S O A PD/ PTH/		
S O A PD/ PTH/		
S O A PD/ PTH/		
S O A PD/ PTH/		
S O A PD/		

LAMPIRAN 9

Pedoman Wawancara

Pedoman wawancara yang diajukan kepada Kepala Rekam Medis dan Staff Rekam Medis rawat jalan ditempat pendaftaran dalam Pelaksanaan Rekam Medis Elektronik Rawat Jalan di Rumah Sakit Pelabuhan Jakarta.

1. Bagaimana proses pelaksanaan rekam medis elektronik di Rumah Sakit Pelabuhan Jakarta ?
2. Apa saja manfaat dari rekam medis elektronik untuk Rumah Sakit Pelabuhan Jakarta?
3. Apa saja kendala-kendala yang dihadapi dalam pelaksanaan rekam medis elektronik ?
4. Bagaimana pengamanan fisik dan aplikasi rekam medis elektronik ?
5. Adakah kebijakan yang berlaku untuk rekam medis elektronik dalam menjaga kerahasiaan? Dan bagaimana kebijakan tersebut ?
6. Apa saja teknologi penunjang yang digunakan pada rekam medis elektronik ?
7. Apa saja hal-hal yang harus diperhatikan dalam pelaksanaan rekam medis elektronik?
8. Sejak kapan Rumah Sakit Pelabuhan Jakarta menggunakan Rekam Medis Elektronik? Sistem / Aplikasi apa yang digunakan?
9. Adakah kendala menggunakan sistem tersebut ? dan bagaimana cara mengatasinya?
10. Jika sistem error bagaimana cara mengatasinya? Apakah kembali manual atau tidak ?
11. Jika didalam sistem rekam medis elektronik dokter tidak lengkap dalam pengisian apakah data bisa di lewati dan disave?