

LAMPIRAN A
UJI VALIDITAS dan RELIABILITAS

Hasil Uji Validitas Perilaku Agresif

Item-Total Statistics

	Mean	Std. Deviation	Pearson Correlation	N	Status
VAR00001	1.5000	.68229	.384	30	Valid
VAR00002	2.1333	.62881	.452	30	Valid
VAR00003	1.9333	.63968	.341	30	Valid
VAR00004	1.5333	.62881	.285	30	Gugur
VAR00005	2.1667	.69893	.320	30	Valid
VAR00006	1.9667	.76489	.246	30	Gugur
VAR00007	1.4000	.62146	.410	30	Valid
VAR00008	1.7333	.82768	.143	30	Gugur
VAR00009	1.2000	.55086	.348	30	Valid
VAR00010	1.7667	.67891	.367	30	Valid
VAR00011	2.0333	.88992	.301	30	Valid
VAR00012	1.7000	.98786	.224	30	Gugur
VAR00013	1.7333	.82768	.163	30	Gugur
VAR00014	2.4667	.73030	.385	30	Valid
VAR00015	1.3000	.70221	.339	30	Valid
VAR00016	1.5333	.77608	.359	30	Valid
VAR00017	2.5000	.77682	.387	30	Valid
VAR00018	1.4000	.72397	.446	30	Valid
VAR00019	2.6000	.93218	.171	30	Gugur
VAR00020	2.7000	.87691	.160	30	Gugur
VAR00021	2.2000	.92476	.088	30	Gugur
VAR00022	1.7000	.65126	.056	30	Gugur
VAR00023	1.6667	.88409	.040	30	Gugur
VAR00024	2.4000	.72397	.285	30	Gugur

VAR00025	1.4333	.50401	.415	30	Valid
VAR00026	2.3000	.83666	.175	30	Gugur
VAR00027	1.5667	.67891	.419	30	Valid
VAR00028	1.5000	.68229	.289	30	Gugur
VAR00029	1.5000	.68229	.407	30	Valid
VAR00030	1.5000	.77682	.405	30	Valid
VAR00031	2.8333	.98553	.203	30	Gugur
VAR00032	2.3000	.91539	.136	30	Gugur
VAR00033	1.8333	.91287	.427	30	Valid
VAR00034	1.4667	.77608	.411	30	Valid
VAR00035	2.4000	.81368	.427	30	Valid
VAR00036	2.2667	.90719	.256	30	Gugur
VAR00037	2.4333	1.00630	.627	30	Valid
VAR00038	2.7333	.86834	.495	30	Valid
VAR00039	2.7333	.73968	.359	30	Valid
VAR00040	3.0667	1.14269	.312	30	Valid
VAR00041	2.8000	.66436	.473	30	Valid
VAR00042	2.7000	.98786	.422	30	Valid
VAR00043	2.9000	1.18467	.655	30	Valid
VAR00044	2.6000	1.00344	.499	30	Valid
VAR00045	2.7667	1.07265	.569	30	Valid
VAR00046	2.5000	1.04221	.387	30	Valid
VAR00047	2.2333	.93526	.106	30	Gugur
VAR00048	2.5667	1.10433	.437	30	Valid
VAR00049	2.0667	1.08066	.273	30	Gugur
VAR00050	2.7333	.69149	.458	30	Valid
VAR00051	2.7667	.85836	.489	30	Valid
VAR00052	2.7000	1.11880	.619	30	Valid
VAR00053	3.0333	.85029	.468	30	Valid

VAR00054	3.0667	1.11211	.441	30	Valid
VAR00055	1.7333	.86834	.388	30	Valid
VAR00056	2.7667	.72793	.494	30	Valid
VAR00057	1.7000	.87691	.266	30	Gugur
VAR00058	2.9000	1.12495	.422	30	Valid
VAR00059	2.9667	.71840	.299	30	Gugur
VAR00060	1.7333	.86834	.065	30	Gugur
VAR00061	2.8667	1.10589	.639	30	Valid
VAR00062	2.2333	1.10433	.266	30	Gugur
VAR00063	2.6667	1.21296	.252	30	Gugur
VAR00064	2.1667	1.17688	.503	30	Valid
VAR00065	2.0667	1.22990	.459	30	Valid
VAR00066	2.2333	1.33089	.229	30	Gugur
VAR00067	2.7333	1.08066	.427	30	Valid
VAR00068	3.0333	.88992	.167	30	Gugur
VAR00069	2.7333	.82768	.162	30	Gugur
VAR00070	2.7333	1.14269	.410	30	Valid
VAR00071	2.1667	.94989	.389	30	Valid
VAR00072	2.4000	.93218	.415	30	Valid
VAR00073	160.4000	22.23014		30	

Reliability Statistics

Cronbach's Alpha	N of Items
.912	46

LAMPIRAN B
ANALISA DATA

Descriptive Statistics

Statistics

PerilakuAgresif

N	Valid	80
	Missing	0
Mean		101.7125
Std. Error of Mean		2.21254
Median		104.5000
Mode		103.00 ^a
Std. Deviation		19.78952
Variance		391.625
Skewness		-.585
Std. Error of Skewness		.269
Kurtosis		-.061
Std. Error of Kurtosis		.532
Range		90.00
Minimum		53.00
Maximum		143.00
Sum		8137.00

Histogram

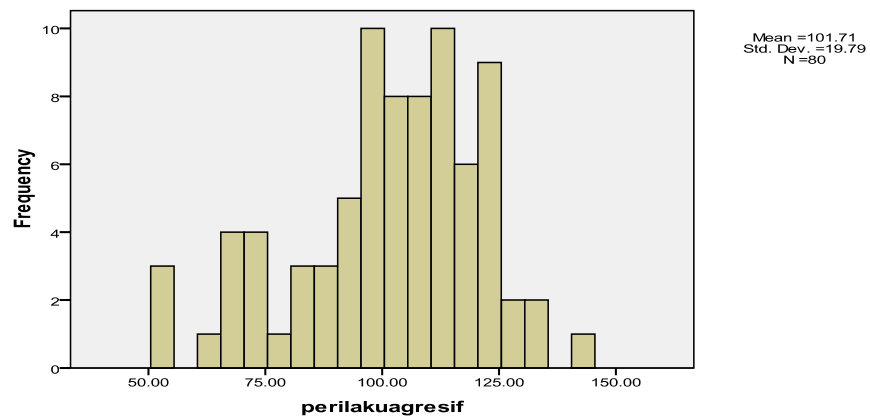

Frequency

Perilaku Agresif

		Frequency	Percent	Valid Percent	Cumulative Percent
Valid	Rendah	13	52.0	52.0	52.0
	Tinggi	12	48.0	48.0	100.0
	Total	25	100.0	100.0	

Usia

		Frequency	Percent	Valid Percent	Cumulative Percent
Valid	20-30 tahun	10	40.0	40.0	40.0
	31-40 tahun	15	60.0	60.0	100.0
	Total	25	100.0	100.0	

Pekerjaan

		Frequency	Percent	Valid Percent	Cumulative Percent
Valid	ibu rumah tangga	12	48.0	48.0	48.0
	karyawati	8	32.0	32.0	80.0
	wiraswasta	1	4.0	4.0	84.0
	auditor	1	4.0	4.0	88.0
	PNS	3	12.0	12.0	100.0
	Total	25	100.0	100.0	

Pendidikan

		Frequency	Percent	Valid Percent	Cumulative Percent
Valid	SMP	4	16.0	16.0	16.0
	SMA	11	44.0	44.0	60.0
	DIII	2	8.0	8.0	68.0
	S1	8	32.0	32.0	100.0
	Total	25	100.0	100.0	

Jumlah anak

		Frequency	Percent	Valid Percent	Cumulative Percent
Valid	1 anak	5	20.0	20.0	20.0
	2 anak	10	40.0	40.0	60.0
	3 anak	7	28.0	28.0	88.0
	lebih dari 3 anak	3	12.0	12.0	100.0
	Total	25	100.0	100.0	

Usia * Perilaku Agresif Crosstabulation

		Perilaku Agresif		Total
		Rendah	Tinggi	
Usia	20-30 tahun	6	4	10
	31-40 tahun	7	8	15
Total		13	12	25

Pekerjaan * Perilaku Agresif Crosstabulation

		Perilaku Agresif		Total
		Rendah	Tinggi	
Pekerjaan	ibu rumah tangga	6	6	12
	karyawati	3	5	8
	wiraswasta	0	1	1
	auditor	1	0	1
	PNS	3	0	3
Total		13	12	25

Pendidikan * Perilaku Agresif Crosstabulation

		Perilaku Agresif		Total
		Rendah	Tinggi	
Pendidikan	SMP	0	4	4
	SMA	5	6	11
	DIII	1	1	2
	S1	7	1	8
Total		13	12	25

Jumlah anak * Perilaku Agresif Crosstabulation

		Perilaku Agresif		Total
		Rendah	Tinggi	
Jumlah anak	1 anak	5	0	5
	2 anak	5	5	10
	3 anak	3	4	7
	lebih dari 3 anak	0	3	3
Total		13	12	25

Z score Dimensi Tinggi

Subjek	ZDimensi (1)	ZDimensi (2)	ZDimensi (3)	ZDimensi (4)	Bentuk Perilaku Agresif
	Fisik	Verbal	Kemarahan	Kebencian	
1	1.84323	-0.46359	-0.58556	-0.47477	1
2	-0.25223	-1.25831	-1.58937	1.42432	4
3	0.44626	-1.25831	1.42206	-0.85459	3
4	-0.71789	-1.25831	1.42206	-0.85459	3
5	-0.48506	0.33113	-0.58556	-0.09495	2
6	-0.48506	-0.86095	-0.58556	-0.09495	4
7	-0.71789	0.72849	0.92016	0.66468	3
8	-0.25223	-0.06623	-1.08746	-0.47477	2
9	0.67909	0.72849	-0.08365	1.04450	4
10	-1.18355	0.72849	-0.58556	0.66468	2
11	-0.71789	1.12585	0.92016	-1.99405	2
12	1.84323	1.52321	0.41825	1.04450	1

Z score Dimensi Rendah

Subjek	ZDimensi (1)	ZDimensi (2)	ZDimensi (3)	ZDimensi (4)	Bentuk Perilaku Agresif
	Fisik	Verbal	Kemarahan	Kebencian	
1	-0.64437	1.27416	1.55719	-0.35546	3
2	-1.40590	-1.14144	-1.33474	-1.12563	4
3	-0.64437	0.23891	-0.50847	1.18487	4
4	0.87869	-0.10618	0.73093	1.56995	4
5	-0.26361	0.23891	1.14406	0.02962	3
6	0.11716	1.61925	1.14406	1.56995	2
7	1.64022	0.58399	-0.09534	0.41470	1
8	0.11716	-0.79635	-0.09534	0.02962	1
9	-0.26361	0.92908	-0.09534	-1.12563	2
10	1.25945	-0.10618	-0.50847	-0.35546	1
11	1.25945	0.23891	0.73093	0.41470	1
12	-0.64437	-1.48652	-1.33474	-1.12563	1
13	-1.40590	-1.48652	-1.33474	-1.12563	4

LAMPIRAN C
SKALA PERILAKU AGRESIF

Petunjuk Pengisian

Berikut ini terdapat beberapa pernyataan tentang situasi yang diandaikan benar-benar terjadi pada diri saudara. Baca dan pahami baik-baik setiap pernyataan, kemudian saudara diminta untuk mengemukakan apakah pernyataan-pernyataan tersebut sesuai dengan diri saudara. Berilah tanda silang (X) atau ceklis (V) pada salah satu pilihan jawaban yang tersedia.

Adapun pilihan jawaban tersebut :

SL : Selalu

SR : Sering

KD : Kadang-kadang

TP : Tidak Pernah

Contoh Pengisian :

No.	Pernyataan	TP	KD	SR	SL
1.	Anak saya selalu membuat saya jengkel.	X			

Setiap orang memiliki jawaban yang berbeda-beda, karena itu pilihlah jawaban yang paling sesuai dengan diri saudara, karena tidak ada jawaban yang dianggap benar atau salah.

Selamat Mengisi ! Terima Kasih Atas Kesediaannya

No	Pernyataan	TP	KD	SR	SL
1	Ketika marah, saya tidak segan-segan untuk memukul anak				
2	Saya suka berdebat mengenai masalah anak dengan suami				
3	Saya seorang ibu yang mudah tersinggung				
4	Saya merasa kesal ketika anak menangis terus menerus.				
5	Ketika marah saya akan melempar benda ke lantai				
6	Saya memukul anak dengan barang yang ada disekitar saya				
7	Saya merasa iri bila melihat anak orang lain yang mudah diatur daripada anak saya				
8	Saya tidak suka jika ada yang mengkritik saya dalam mengurus anak				
9	Saya akan menjadi sangat marah ketika anak saya main tidak ingat waktu				
10	Saya merasa perlu berkelahi untuk menyelesaikan masalah.				
11	Saya tidak bisa mengendalikan diri untuk tidak memecahkan barang ketika marah.				
12	Saya tidak suka bila melihat anak saya lelet dalam mengerjakan sesuatu				
13	Saya cenderung melempar barang jika sedang marah				
14	Saya iri melihat raport anak tetangga yang lebih bagus daripada raport anak saya				
15	Ketika marah tanpa sadar saya akan mengeluarkan kata-kata yang kasar				
16	Ketika sedang memarahi anak tanpa sadar saya menghina anak dengan kata-kata kasar				
17	Saya cenderung memukul, jika anak melakukan kesalahan				
18	Tanpa disadari sering kali perkataan saya melukai hati anak saya				
19	Saya merasa iri hati bila anak saya lebih diperhatikan oleh suami				
20	Saya curiga anak saya nakal karena pengaruh				

	temannya				
21	Saya dapat mengendalikan diri untuk tidak memukul anak				
22	Saya tidak akan mencurigai anak sendiri				
23	Saya tidak akan tersinggung dengan ucapan orang lain yang menjelekkkan saya				
24	Saya tidak pernah memanggil anak dengan sebutan yang bukan namanya				
25	Saya tidak merasa kesal ketika anak menangis terus menerus				
26	Saya sabar dalam mengasuh anak				
27	Saya tidak pernah melempar barang ketika marah				
28	Saya tidak suka berdebat dengan anak				
29	Saya tidak memukul anak walaupun saya sedang kesal				
30	Saya tidak iri melihat anak orang yang lebih penurut dari pada anak saya				
31	Saya tidak akan terpancing untuk berkelahi bila ada yang menggagu anak saya				
32	Saya tidak mudah terbawa emosi				
33	Saya tidak akan berbicara dengan nada tinggi meskipun sedang marah				
34	Saya tidak akan memukul, ketika anak melakukan kesalahan				
35	saya tidak pernah berkelahi dengan anak				
36	Ketika kesal saya tidak akan melempar barang ke arah anak				
37	Saya akan memuji bila anak mendapat nilai yang bagus				
38	Saya tidak pernah berdebat dengan anak saya				
39	Saya tidak tersinggung bila anak saya memprotes cara saya berpakaian				
40	Saya tidak iri melihat anak orang yang lebih pintar dari anak saya				
41	Berkelahi dengan anak membuat saya menyesal				
42	Saya akan berfikir 2 kali bila melampiaskan kemarahan saya dengan merusak barang				

43	Saya tidak pernah berkata kasar terhadap anak				
44	Saya tidak iri terhadap anak sendiri bila mendapatkan perhatian yang lebih dari suami				
45	Saya selalu mempercayai anak				
46	Saya dengan mudah melupakan kemarahan yang terjadi				