

**BAGAN STRUKTUR ORGANISASI INSTALASI INFORMASI KESEHATAN
RSAB HARAPAN KITA**

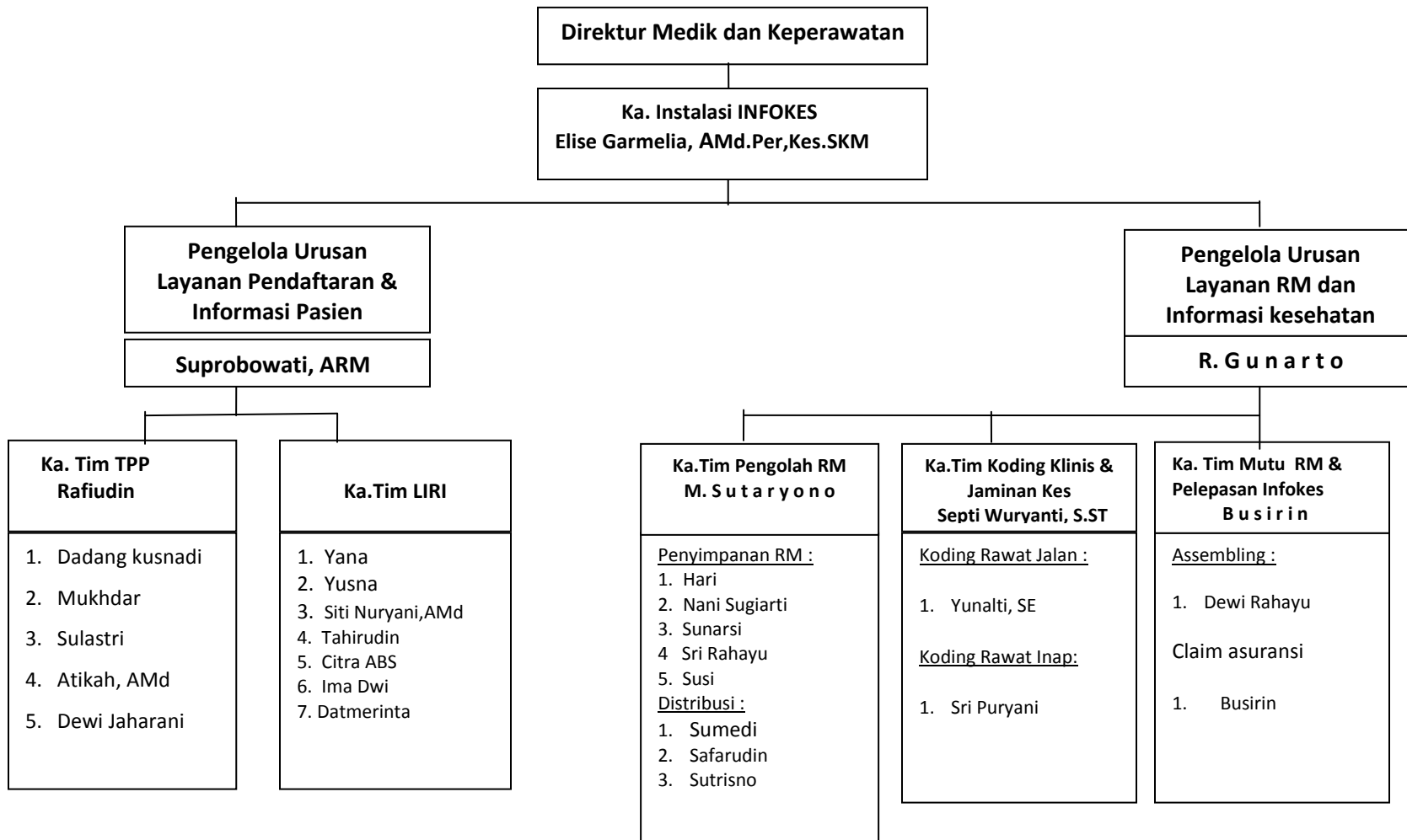

**LEMBAR CHECKLIST
KETEPATAN WAKTU PENGISIAN RESUME MEDIS**

No.	NO. REKAM MEDIS	P/L	WAKTU PENGISIAN RESUME MEDIS 1×24 JAM	WAKTU PENGISIAN RESUME MEDIS >1×24 JAM	KASUS
1.	857984	P	✓		Spesialis Penyakit Dalam
2.	533777	P	✓		Spesialis Obgyn
3.	857797	P	✓		Spesialis Obgyn
4.	844577	L	✓		Spesialis Penyakit Dalam
5.	855672	P	✓		Spesialis Anak
6.	856417	L		✓	Spesialis Anak
7.	01604348	P		✓	Spesialis Anak
8.	835858	L	✓		Spesialis Anak
9.	804855	L	✓		Spesialis Anak
10.	838442	L	✓		Spesialis Anak
11.	854958	L	✓		Spesialis Anak
12.	856652	L	✓		Spesialis Anak
13.	793144	P	✓		Spesialis Anak
14.	832126	L	✓		Spesialis Anak
15.	857560	P		✓	Spesialis Anak
16.	857561	L		✓	Spesialis Anak
17.	853901	L		✓	Spesialis Anak
18.	857270	L		✓	Spesialis Anak
19.	562093	P	✓		Spesialis Anak
20.	769719	P	✓		Spesialis Anak
21.	847445	P	✓		Spesialis Obgyn
22.	841824	P	✓		Spesialis Obgyn
23.	855157	P	✓		Spesialis Obgyn
24.	857657	P	✓		Spesialis Obgyn
25.	857609	P	✓		Spesialis Obgyn
26.	626361	P	✓		Spesialis Obgyn
27.	857563	L		✓	Spesialis Anak
28.	01604423	L		✓	Spesialis Anak
29.	843330	L	✓		Spesialis Anak
30.	696551	P	✓		Spesialis Anak

**LEMBAR CHECKLIST
KETEPATAN WAKTU PENGISIAN RESUME MEDIS**

31.	692129	L	✓		Spesialis Anak
32.	568820	P	✓		Spesialis Anak
33.	526428	P	✓		Spesialis Penyakit Dalam
34.	848945	P		✓	Spesialis Anak
35.	286628	P	✓		Spesialis Anak
36.	847452	L	✓		Spesialis Anak
37.	412459	L	✓		Spesialis Anak
38.	685127	P	✓		Spesialis Anak
39.	857735	P	✓		Spesialis Anak
40.	848815	L	✓		Spesialis Penyakit Dalam
41.	847723	L	✓		Spesialis Anak
42.	844294	L	✓		Spesialis Anak
43.	856180	L	✓		Spesialis Anak
44.	857532	L	✓		Spesialis Penyakit Dalam
45.	857776	P		✓	Spesialis Anak
46.	143377	P		✓	Spesialis Penyakit Dalam
47.	829741	L	✓		Spesialis Anak
48.	857556	L	✓		Spesialis Anak
49.	856303	P	✓		Spesialis Anak
50.	849700	L	✓		Spesialis Anak
51.	830548	L	✓		Spesialis Anak
52.	841687	L	✓		Spesialis Penyakit Dalam
53.	843529	P	✓		Spesialis Anak
54.	839365	P	✓		Spesialis Anak
55.	841937	P	✓		Spesialis Anak
56.	826461	P	✓		Spesialis Anak
57.	849706	L	✓		Spesialis Anak
58.	854097	L	✓		Spesialis Anak
59.	853536	P	✓		Spesialis Anak
60.	855811	P	✓		Spesialis Anak
61.	828560	P	✓		Spesialis Anak
62.	820318	L	✓		Spesialis Anak

**LEMBAR CHECKLIST
KETEPATAN WAKTU PENGISIAN RESUME MEDIS**

63.	848444	L	✓		Spesialis Anak
64.	839885	P	✓		Spesialis Anak
65.	841444	L	✓		Spesialis Anak
66.	858080	P	✓		Spesialis Anak
67.	857716	P	✓		Spesialis Anak
68.	01602807	P	✓		Spesialis Anak
69.	848669	L	✓		Spesialis Anak
70.	855006	L	✓		Spesialis Anak
Jumlah			59	11	
			84%	16%	

Assalamualaikum Wr,Wb.

Yang terhormat kepada Bapak/Ibu dokter di RSAB Harapan Kita, saya Devi Zulfa Novita Sari dari Universitas Esa Unggul. Sebelumnya saya mohon maaf, saya ingin meminta waktu sebentar kepada dokter untuk membantu saya dalam mengerjakan Karya Tulis Ilmiah dengan menjawab lembar pertanyaan ini. Lembar pertanyaan ini dibuat untuk memperoleh data dari dokter langsung mengenai waktu pengisian resume medis pasien serta faktor yang menyebabkan ketidaktepatan waktu pengisian resume medis.

LEMBAR PERTANYAAN

Nama Dokter : (jika bersedia)
Bagian :
Tanggal Pengisian :

1. Di RSAB Harapan Kita apa ada prosedur tentang pengisian rekam medis terutama dalam pengisian resume medis?
 - a. Ya
 - b. Tidak
2. Pernahkah dokter membaca SPO tentang pengisian Resume Medis?
 - a. Ya
 - b. Tidak

LAMPIRAN 3

3. Apakah dokter memiliki waktu untuk segera mengisi resume medis pasien setelah pasien pulang?
 - a. Ya
 - b. Tidak, (berikan alasan)

4. Menurut dokter berapakah batasan waktu yang tepat dalam pengisian resume medis?
 - a. 1x24 jam setelah pasien pulang
 - b. 2x24 jam setelah pasien pulang
 - c. >2x24 jam setelah pasien pulang, () hari

5. Mengapa dokter tidak segera mengisi resume medis pasien?
 - a. Jumlah pasien yang banyak
 - b. Keterbatasan waktu
 - c. Alasan lain, sebutkan?

6. Apabila dokter terlambat dalam pengisian resume medis sampai melebihi batas waktu yang terdapat di SPO, apa diberikan lagi waktu tenggang untuk menyelesaikannya?
 - a. Ya, berapa hari?
 - b. Tidak

Nama dan Tanda Tangan Dokter

()

PEDOMAN WAWANCARA

Untuk Perekam Medis dan Informasi Kesehatan

1. Apakah ada formulir resume medis di rekam medis pasien?
2. Siapakah yang mengisi resume medis tersebut?
3. Apakah ada SPO tentang pengisian resume medis?
4. Berapakah standar waktu untuk pengisian resume medis pasien rawat inap?
5. Dari waktu yang telah dibuat dalam SPO, masih adakah dokter yang melebihi waktu dalam pengisian resume medis? Berapa lama?
6. Faktor apa saja yang menyebabkan pengisian resume medis melebihi waktu yang telah dibuat dalam SPO Rumah Sakit?
7. Apabila pengisian resume medis melebihi waktu yang telah ditentukan didalam SPO apa yang terjadi? Sebutkan

Hasil Jawaban:

1. Ada
2. Dokter Penanggung Jawab Pasien
3. ada
4. 1×24 Jam
5. Ada, 2 sampai 3 hari
6. Karena jadwal praktek dokter yang padat/sibuk
7. Pemberian kode penyakit menjadi terhambat, dan juga bagi pasien yang menggunakan jaminan BPJS akan berakibat pada proses klaim menjadi terhambat.



KEMENTERIAN KESEHATAN RI
DIREKTORAT JENDERAL BINA UPAYA KESEHATAN
RUMAH SAKIT ANAK DAN BUNDA HARAPAN KITA

Jalan Letnan Jenderal S. Parman Kav. 87 Slipi Jakarta - 11420
Telp. (021) 5668284 (hunting) Faximile (021) 5601816, 5673832



RESUME MEDIS

Nama Pasien :	No. Rekam Medis :	Tgl. Lahir :	Umur :	Jenis Kelamin : L / P
Tanggal Masuk :	Tanggal Keluar/Meninggal : Jam :	Ruang Rawat Terakhir :		
Penanggung Pembayaran :	Diagnosis/Masalah waktu masuk :			

Ringkasan Riwayat Penyakit :
.....
.....
.....
.....

Pemeriksaan Fisik :
.....
.....
.....
.....

Pemeriksaan Penunjang/
Diagnostik Penting :
.....
.....
.....
.....

Hasil Konsultasi :
.....
.....
.....
.....

Terapi/Pengobatan Selama
Di Rumah Sakit :
.....
.....
.....
.....

Bersambung ke hal 2



KEMENTERIAN KESEHATAN RI
DIREKTORAT JENDERAL BINA UPAYA KESEHATAN
RUMAH SAKIT ANAK DAN BUNDA HARAPAN KITA

Jalan Letnan Jenderal S. Parman Kav. 87 Slipi Jakarta - 11420
Telp. (021) 5668284 (hunting) Faximile (021) 5601816, 5673832



Nama Pasien :	No. Rekam Medis:	Tgl. Lahir:	Umur :	Jenis Kelamin : L / P
---------------	------------------	-------------	--------	-----------------------

Diagnosis Utama :

Diagnosis Sekunder:

1.
2.
3.
4.

Tindakan Prosedur :

1.
2.
3.
4.

Alergi (Reaksi Obat)

Diet

Instruksi Anjuran dan Edukasi (Follow Up)

Hasil Laboratorium Belum Selesai (Pending)

Kondisi Waktu Keluar : 1. Sembuh 2. Pindah 3. Pulang atas Permintaan Sendiri 4. Meninggal 5. Lain-lain

Pengobatan Dilanjutkan: Poliklinik RSAB HK RS Lain PUSKESMAS Dokter Luar

Terapi Pulang :

Nama Obat	Jumlah	Dosis	Frekuensi	Cara Pemberian	Nama Obat	Jumlah	Dosis	Frekuensi	Cara Pemberian

Jakarta,
Dokter Penanggung Jawab Pelayanan

.....
Tanda Tangan & Nama Lengkap

Lembar 1 : Rekam Medis
Lembar 2 : Pasien
Lembar 3 : Penjamin