

LAMPIRAN A

UJI VALIDITAS DAN RELIABILITAS

Uji Validitas Dan Reliabilitas *Self Regulated Learning*

Reliability Statistics

Cronbach's Alpha	N of Items
,997	140

Item-Total Statistics

	Scale Mean if Item Deleted	Scale Variance if Item Deleted	Corrected Item-Total Correlation	Cronbach's Alpha if Item Deleted
VAR00001	719,0323	2885581,499	-,673	,997
VAR00002	719,7419	2884516,131	-,212	,997
VAR00003	719,2903	2884152,146	-,052	,997
VAR00004	719,2581	2883552,198	,246	,997
VAR00005	719,1290	2883008,649	,541	,997
VAR00006	719,4194	2882170,385	,605	,997
VAR00007	719,7097	2881372,146	,707	,997
VAR00008	719,0323	2881165,832	,848	,997
VAR00009	718,9032	2880618,890	,901	,997
VAR00010	719,3871	2879672,445	,897	,997
VAR00011	719,2903	2879101,280	,893	,997
VAR00012	719,7097	2878215,280	,917	,997
VAR00013	719,1613	2877927,940	,926	,997
VAR00014	719,0968	2877344,290	,956	,997
VAR00015	719,2581	2876637,798	,968	,997
VAR00016	718,8710	2876213,049	,948	,997
VAR00017	719,0645	2875465,529	,946	,997
VAR00018	718,8710	2874973,583	,979	,997
VAR00019	718,8065	2874367,295	,974	,997
VAR00020	718,8065	2873733,228	,976	,997
VAR00021	719,1935	2872896,361	,977	,997
VAR00022	718,9032	2872440,224	,982	,997
VAR00023	719,7097	2871329,013	,979	,997
VAR00024	718,7742	2871282,314	,981	,997
VAR00025	718,8387	2870584,340	,986	,997
VAR00026	718,8387	2869957,140	,985	,997
VAR00027	718,8710	2869289,316	,988	,997
VAR00028	718,9355	2868632,062	,994	,997
VAR00029	718,6129	2868215,578	,994	,997

VAR00030	718,8065	2867454,295	,992	,997
VAR00031	718,4516	2867056,189	,993	,997
VAR00032	719,0645	2866064,329	,990	,997
VAR00033	718,5161	2865746,791	,992	,997
VAR00034	718,2581	2865294,598	,996	,997
VAR00035	718,5806	2864437,585	,989	,997
VAR00036	718,3871	2863954,845	,995	,997
VAR00037	718,4839	2863266,991	,996	,997
VAR00038	718,1935	2862819,761	,995	,997
VAR00039	718,1613	2862211,673	,997	,997
VAR00040	718,5484	2861359,656	,994	,997
VAR00041	718,6774	2860645,092	,992	,997
VAR00042	718,2258	2860286,714	,994	,997
VAR00043	718,4516	2859554,056	,993	,997
VAR00044	718,7419	2858741,131	,994	,997
VAR00045	718,5806	2858227,652	,994	,997
VAR00046	718,0645	2857884,462	,997	,997
VAR00047	717,6129	2857544,712	,998	,997
VAR00048	717,7742	2856829,247	,997	,997
VAR00049	717,9677	2856053,032	,997	,997
VAR00050	717,7742	2855578,447	,996	,997
VAR00051	717,8387	2854885,340	,998	,997
VAR00052	717,8710	2854262,783	,998	,997
VAR00053	718,4194	2853284,052	,996	,997
VAR00054	718,1935	2852775,961	,997	,997
VAR00055	717,9032	2852343,824	,994	,997
VAR00056	717,6452	2851870,237	,998	,997
VAR00057	718,4516	2850779,389	,997	,997
VAR00058	717,7419	2850565,265	,998	,997
VAR00059	717,9355	2849814,662	,998	,997
VAR00060	717,5806	2849407,718	1,000	,997
VAR00061	717,6774	2848735,026	,998	,997
VAR00062	717,5161	2848195,658	,999	,997
VAR00063	717,5161	2847572,125	,999	,997
VAR00064	717,3226	2847063,159	,998	,997
VAR00065	717,6452	2846216,770	,998	,997
VAR00066	717,3548	2845802,570	,999	,997
VAR00067	717,8065	2844887,961	,998	,997
VAR00068	717,1290	2844692,249	,999	,997
VAR00069	717,2258	2843993,314	,999	,997
VAR00070	717,2903	2843344,346	,998	,997
VAR00071	717,7742	2842391,447	,999	,997
VAR00072	717,0968	2842209,890	,999	,997

VAR00073	717,5806	2841301,785	,997	,997
VAR00074	717,3226	2840795,959	,998	,997
VAR00075	717,0000	2840400,267	,999	,997
VAR00076	717,5484	2839422,789	,998	,997
VAR00077	717,2581	2838992,265	,998	,997
VAR00078	717,0645	2838457,462	,999	,997
VAR00079	717,2258	2837733,181	,998	,997
VAR00080	717,0000	2837240,000	,999	,997
VAR00081	716,9677	2836660,566	,998	,997
VAR00082	716,8065	2836143,695	,999	,997
VAR00083	717,3226	2835174,426	,998	,997
VAR00084	716,8065	2834886,495	,999	,997
VAR00085	716,6452	2834365,037	,999	,997
VAR00086	716,8387	2833595,673	1,000	,997
VAR00087	717,0323	2832884,899	,998	,997
VAR00088	716,7097	2832456,280	,999	,997
VAR00089	716,4839	2831956,925	1,000	,997
VAR00090	716,6774	2831195,092	1,000	,997
VAR00091	716,3226	2830814,226	,999	,997
VAR00092	716,6452	2829972,370	,999	,997
VAR00093	716,9032	2829202,757	,999	,997
VAR00094	716,6774	2828740,559	,998	,997
VAR00095	716,7097	2828095,080	,999	,997
VAR00096	716,1613	2827800,606	,999	,997
VAR00097	716,8065	2826761,428	,999	,997
VAR00098	716,0968	2826595,157	1,000	,997
VAR00099	716,3548	2825809,703	,999	,997
VAR00100	716,2581	2825234,465	,999	,997
VAR00101	716,6452	2824358,770	,999	,997
VAR00102	716,2903	2823971,746	,999	,997
VAR00103	715,9032	2823581,157	,999	,997
VAR00104	716,0968	2822834,090	1,000	,997
VAR00105	716,2581	2822126,331	,999	,997
VAR00106	716,2581	2821482,265	1,000	,997
VAR00107	716,2903	2820851,946	,999	,997
VAR00108	715,7742	2820556,581	,999	,997
VAR00109	716,1290	2819719,316	,999	,997
VAR00110	716,2581	2818994,598	1,000	,997
VAR00111	715,8065	2818663,828	1,000	,997
VAR00112	715,8710	2817989,916	1,000	,997
VAR00113	715,8065	2817420,095	,999	,997
VAR00114	716,0323	2816642,499	1,000	,997
VAR00115	715,7419	2816205,731	1,000	,997

VAR00116	715,8710	2815505,116	1,000	,997
VAR00117	715,9677	2814838,432	,999	,997
VAR00118	715,9032	2814225,690	1,000	,997
VAR00119	716,2581	2813417,398	,999	,997
VAR00120	715,7097	2813097,613	1,000	,997
VAR00121	715,8710	2812412,116	,999	,997
VAR00122	715,7742	2811812,514	1,000	,997
VAR00123	715,5806	2811331,852	,999	,997
VAR00124	715,4839	2810756,725	1,000	,997
VAR00125	715,4516	2810148,989	1,000	,997
VAR00126	715,2258	2809691,647	,999	,997
VAR00127	715,7419	2808728,798	1,000	,997
VAR00128	715,2581	2808406,731	1,000	,997
VAR00129	715,4516	2807675,056	1,000	,997
VAR00130	715,3226	2807138,159	1,000	,997
VAR00131	716,1935	2806010,961	,999	,997
VAR00132	715,3226	2805890,959	1,000	,997
VAR00133	715,8387	2804939,740	1,000	,997
VAR00134	715,2258	2804727,714	,999	,997
VAR00135	715,6129	2803819,645	1,000	,997
VAR00136	715,0645	2803589,129	,999	,997
VAR00137	715,0968	2802930,157	1,000	,997
VAR00138	715,2258	2802249,514	,999	,997
VAR00139	715,3871	2801506,445	,999	,997
VAR00140	714,7419	2801279,598	1,000	,997

Uji Validitas Dan Reliabilitas *Self Regulated Learning* Setelah Uji Coba

Reliability Statistics

Cronbach's Alpha	N of Items
,977	136

Item-Total Statistics

	Scale Mean if Item Deleted	Scale Variance if Item Deleted	Corrected Item-Total Correlation	Cronbach's Alpha if Item Deleted
VAR00001	408,4737	2015,854	,467	,977
VAR00002	408,4934	2015,682	,486	,977

VAR00003	408,5461	2025,269	,361	,977
VAR00004	408,4474	2015,189	,491	,977
VAR00005	408,1908	2024,169	,462	,977
VAR00006	408,6184	2015,867	,476	,977
VAR00007	408,4211	2016,563	,533	,977
VAR00008	408,7763	2011,407	,520	,977
VAR00009	408,4868	2013,444	,486	,977
VAR00010	408,2632	2020,659	,488	,977
VAR00011	408,4211	2016,563	,533	,977
VAR00012	408,2961	2016,157	,504	,977
VAR00013	408,4605	2022,714	,376	,977
VAR00014	408,5066	2022,517	,388	,977
VAR00015	408,2368	2016,897	,538	,977
VAR00016	408,3289	2008,143	,570	,976
VAR00017	408,4211	2016,563	,533	,977
VAR00018	408,3224	2018,101	,481	,977
VAR00019	408,4211	2015,226	,513	,977
VAR00020	408,4737	2015,721	,496	,977
VAR00021	408,5724	2015,319	,496	,977
VAR00022	408,4474	2024,739	,384	,977
VAR00023	408,5987	2007,845	,639	,976
VAR00024	408,6711	2017,533	,452	,977
VAR00025	408,5197	2018,874	,494	,977
VAR00026	408,3947	2021,843	,440	,977
VAR00027	408,3750	2013,666	,557	,976
VAR00028	408,6711	2017,533	,452	,977
VAR00029	408,4803	2011,708	,557	,976
VAR00030	408,1184	2024,304	,460	,977
VAR00031	408,5724	2004,736	,596	,976
VAR00032	408,3618	2016,458	,528	,977
VAR00033	408,6776	2013,491	,521	,977
VAR00034	408,3224	2012,856	,562	,976
VAR00035	408,5066	2014,371	,500	,977
VAR00036	408,1184	2024,304	,460	,977
VAR00037	408,5724	2004,736	,596	,976
VAR00038	408,4276	2014,087	,513	,977
VAR00039	408,5066	2022,517	,388	,977
VAR00040	408,2368	2016,897	,538	,977
VAR00041	408,3289	2008,143	,570	,976
VAR00042	408,4539	2018,620	,498	,977
VAR00043	408,1184	2021,125	,503	,977
VAR00044	408,1842	2022,337	,457	,977
VAR00045	408,5526	2012,275	,581	,976

VAR00046	408,1842	2022,337	,457	,977
VAR00047	408,4868	2015,483	,581	,976
VAR00048	408,3158	2026,774	,375	,977
VAR00049	408,5526	2012,275	,581	,976
VAR00050	408,8158	2024,999	,324	,977
VAR00051	408,3158	2026,774	,375	,977
VAR00052	408,5000	2015,669	,504	,977
VAR00053	408,1184	2021,125	,503	,977
VAR00054	408,1842	2022,337	,457	,977
VAR00055	408,6513	2014,772	,550	,977
VAR00056	408,3816	2023,774	,422	,977
VAR00057	408,5526	2020,342	,429	,977
VAR00058	408,4211	2012,179	,591	,976
VAR00059	408,4868	2015,126	,556	,976
VAR00060	408,3026	2018,438	,461	,977
VAR00061	408,5987	2010,679	,552	,976
VAR00062	408,3487	2011,659	,569	,976
VAR00063	408,7171	2017,608	,477	,977
VAR00064	408,1118	2021,491	,433	,977
VAR00065	408,4803	2010,119	,553	,976
VAR00066	408,4737	2024,211	,380	,977
VAR00067	408,6842	2019,648	,420	,977
VAR00068	408,3487	2009,553	,604	,976
VAR00069	408,6579	2023,617	,349	,977
VAR00070	408,4276	2014,087	,513	,977
VAR00071	408,5066	2022,517	,388	,977
VAR00072	408,2368	2016,897	,538	,977
VAR00073	408,3289	2008,143	,570	,976
VAR00074	408,4803	2011,231	,522	,977
VAR00075	408,6579	2013,948	,430	,977
VAR00076	408,3026	2022,318	,396	,977
VAR00077	408,6184	2017,297	,385	,977
VAR00078	408,3618	2021,954	,423	,977
VAR00079	408,7303	2020,370	,366	,977
VAR00080	408,3816	2010,529	,548	,976
VAR00081	408,4276	2025,266	,379	,977
VAR00082	408,3816	2015,257	,525	,977
VAR00083	408,4803	2010,119	,553	,976
VAR00084	408,4803	2015,523	,463	,977
VAR00085	408,2368	2012,977	,589	,976
VAR00086	408,5592	2010,460	,558	,976
VAR00087	408,3487	2016,229	,479	,977
VAR00088	408,4474	2020,103	,425	,977

VAR00089	408,6974	2020,212	,439	,977
VAR00090	408,4211	2016,563	,533	,977
VAR00091	408,7763	2011,407	,520	,977
VAR00092	408,1842	2024,297	,370	,977
VAR00093	408,6908	2016,824	,477	,977
VAR00094	408,2500	2018,228	,501	,977
VAR00095	408,5263	2012,529	,478	,977
VAR00096	408,3289	2021,136	,454	,977
VAR00097	408,6184	2009,443	,512	,977
VAR00098	408,4868	2024,503	,347	,977
VAR00099	408,2566	2022,351	,373	,977
VAR00100	408,4934	2016,199	,532	,977
VAR00101	408,3816	2010,529	,548	,976
VAR00102	408,5263	2017,178	,503	,977
VAR00103	408,5526	2010,342	,556	,976
VAR00104	408,2434	2014,768	,489	,977
VAR00105	408,6711	2022,328	,332	,977
VAR00106	408,5197	2021,589	,437	,977
VAR00107	408,4408	2013,573	,544	,977
VAR00108	408,5000	2017,722	,549	,977
VAR00109	408,3816	2018,012	,427	,977
VAR00110	408,5066	2018,305	,487	,977
VAR00111	408,4868	2010,304	,585	,976
VAR00112	408,4934	2017,483	,464	,977
VAR00113	408,4474	2015,189	,491	,977
VAR00114	408,4737	2012,211	,538	,977
VAR00115	408,3289	2021,136	,454	,977
VAR00116	408,6316	2011,400	,534	,977
VAR00117	408,2434	2014,768	,489	,977
VAR00118	408,5789	2015,159	,470	,977
VAR00119	408,4276	2020,207	,433	,977
VAR00120	408,5066	2010,993	,526	,977
VAR00121	408,5461	2014,130	,513	,977
VAR00122	408,3553	2012,933	,514	,977
VAR00123	408,5395	2022,131	,393	,977
VAR00124	408,4539	2011,375	,598	,976
VAR00125	408,5526	2015,441	,447	,977
VAR00126	408,5921	2020,587	,458	,977
VAR00127	408,4211	2015,226	,513	,977
VAR00128	408,5461	2018,316	,446	,977
VAR00129	408,9408	2021,381	,375	,977
VAR00130	408,5395	2016,594	,463	,977
VAR00131	408,7434	2019,053	,374	,977

VAR00132	408,5329	2025,284	,372	,977
VAR00133	408,5263	2018,635	,503	,977
VAR00134	408,6316	2022,896	,389	,977
VAR00135	408,1908	2024,169	,462	,977
VAR00136	408,1711	2027,838	,349	,977

Scale Statistics

Mean	Variance	Std. Deviation	N of Items
411,4803	2046,715	45,24063	136

Uji Validitas Dan Reliabilitas Prokrastinasi Akademik

Reliability Statistics

Cronbach's Alpha	N of Items
,983	30

Item-Total Statistics

	Scale Mean if Item Deleted	Scale Variance if Item Deleted	Corrected Item-Total Correlation	Cronbach's Alpha if Item Deleted
VAR00001	73,1935	5323,495	-,282	,985
VAR00002	72,9032	5304,757	-,109	,985
VAR00003	73,7097	5253,880	,320	,984
VAR00004	73,5484	5230,856	,418	,984
VAR00005	73,2581	5216,265	,617	,984
VAR00006	72,5806	5211,918	,558	,984
VAR00007	73,4839	5159,658	,880	,983
VAR00008	73,1935	5133,695	,864	,983
VAR00009	73,2258	5107,181	,878	,983
VAR00010	72,2581	5115,465	,815	,983
VAR00011	72,6452	5073,837	,923	,983
VAR00012	73,2903	5029,146	,953	,982
VAR00013	73,7419	4992,731	,978	,982
VAR00014	73,0968	4981,890	,965	,982
VAR00015	72,8710	4962,983	,942	,982

VAR00016	73,1935	4929,428	,988	,982
VAR00017	73,1613	4901,473	,984	,982
VAR00018	73,2258	4876,514	,984	,982
VAR00019	73,1613	4850,206	,988	,982
VAR00020	72,9355	4835,596	,978	,982
VAR00021	72,6774	4809,092	,974	,982
VAR00022	72,2581	4799,598	,975	,982
VAR00023	73,1290	4751,849	,991	,982
VAR00024	72,8065	4734,228	,993	,982
VAR00025	72,8065	4708,561	,987	,982
VAR00026	72,5806	4688,585	,985	,982
VAR00027	72,8065	4657,761	,994	,982
VAR00028	72,6774	4640,492	,982	,982
VAR00029	72,7097	4609,280	,992	,982
VAR00030	72,8387	4583,140	,992	,982

Uji Validitas Dan Reliabilitas Prokrastinasi Akademik Setelah Uji Coba

Reliability Statistics

Cronbach's Alpha	N of Items
,912	28

Item-Total Statistics

	Scale Mean if Item Deleted	Scale Variance if Item Deleted	Corrected Item-Total Correlation	Cronbach's Alpha if Item Deleted
VAR00001	50,8618	91,338	,352	,912
VAR00002	50,8421	87,631	,556	,908
VAR00003	50,7895	90,353	,502	,909
VAR00004	50,8421	87,631	,556	,908
VAR00005	50,9737	92,211	,422	,910
VAR00006	50,7829	88,052	,548	,908
VAR00007	50,8224	88,664	,604	,907
VAR00008	50,7763	91,724	,380	,911
VAR00009	50,5526	90,090	,447	,910

VAR00010	50,7763	91,724	,380	,911
VAR00011	51,1382	88,941	,503	,909
VAR00012	51,0197	90,616	,534	,909
VAR00013	50,6974	89,669	,420	,911
VAR00014	51,1053	91,128	,526	,909
VAR00015	50,8487	88,553	,576	,908
VAR00016	51,1184	89,761	,577	,908
VAR00017	51,1316	88,645	,626	,907
VAR00018	50,8487	88,553	,576	,908
VAR00019	50,6118	88,491	,497	,909
VAR00020	50,8684	90,724	,592	,908
VAR00021	50,9276	90,121	,572	,908
VAR00022	50,8684	90,724	,592	,908
VAR00023	50,8421	91,260	,416	,910
VAR00024	50,9211	90,841	,400	,911
VAR00025	51,0197	90,616	,534	,909
VAR00026	51,0329	91,237	,457	,910
VAR00027	51,0263	90,105	,543	,908
VAR00028	50,9145	92,065	,392	,911

Scale Statistics

Mean	Variance	Std. Deviation	N of Items
52,7763	96,532	9,82509	28

LAMPIRAN B

ANALISIS DATA

Deskriptif *Self Regulated Learning*

Frequencies

Statistics

VAR00001

N	Valid	152
	Missing	0
Mean		411,4803
Std. Error of Mean		3,66950
Median		410,0000
Std. Deviation		45,24063
Variance		2046,715
Skewness		,456
Std. Error of Skewness		,197
Kurtosis		,579
Std. Error of Kurtosis		,391
Range		237,00
Minimum		304,00
Maximum		541,00
Percentiles	25	384,0000
	50	410,0000
	75	435,7500

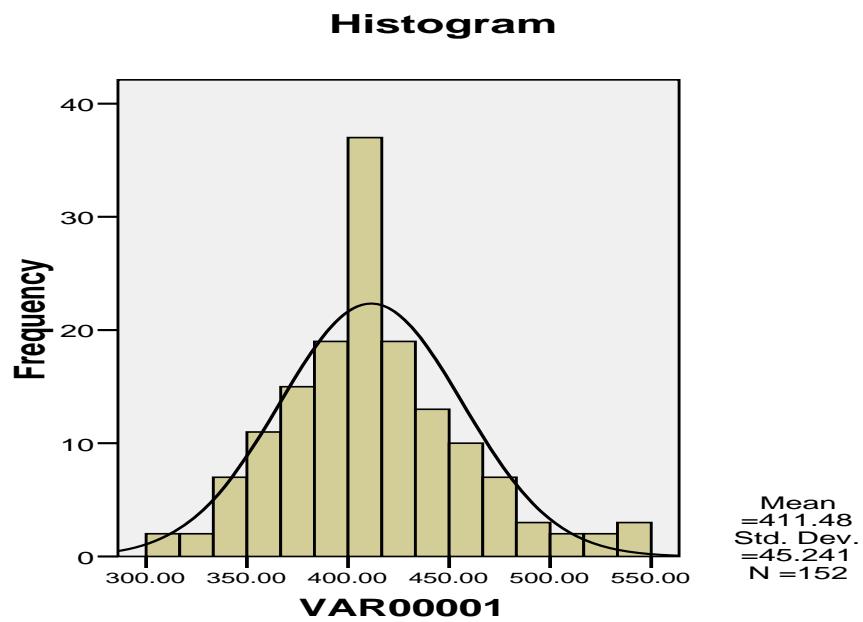

***Self Regulated Learning Berdasarkan Jenis Kelamin, Usia, Fakultas,
Pernah Mengikuti Organisasi Kemahasiswaan, Pernah Diberi
Teguran Oleh Dosen Maupun Orang Tua***

Jenis kelamin * SRL Crosstabulation

			SRL		Total
			rendah	Tinggi	rendah
Jenis kelamin	laki-laki	Count	22	12	34
		Expected Count	18,0	16,0	34,0
		% within SRL	48,9%	30,0%	40,0%
		% of Total	25,9%	14,1%	40,0%
	perempuan	Count	23	28	51
		Expected Count	27,0	24,0	51,0
		% within SRL	51,1%	70,0%	60,0%
		% of Total	27,1%	32,9%	60,0%
Total	Count	45	40	85	
	Expected Count	45,0	40,0	85,0	
	% within SRL	100,0%	100,0%	100,0%	
	% of Total	52,9%	47,1%	100,0%	

Usia * SRL Crosstabulation

			SRL		Total
			rendah	Tinggi	rendah
Usia	18-20	Count	25	19	44
		Expected Count	23,3	20,7	44,0
		% within SRL	55,6%	47,5%	51,8%
		% of Total	29,4%	22,4%	51,8%
	21-40	Count	20	21	41
		Expected Count	21,7	19,3	41,0
		% within SRL	44,4%	52,5%	48,2%
		% of Total	23,5%	24,7%	48,2%
Total	Count	45	40	85	
	Expected Count	45,0	40,0	85,0	
	% within SRL	100,0%	100,0%	100,0%	
	% of Total	52,9%	47,1%	100,0%	

Fakultas * SRL Crosstabulation

			SRL		Total
			rendah	tinggi	Rendah
Fakultas	Ekonomi	Count	7	7	14
		Expected Count	7,4	6,6	14,0
		% within SRL	15,6%	17,5%	16,5%
		% of Total	8,2%	8,2%	16,5%
	Fisio	Count	8	1	9
		Expected Count	4,8	4,2	9,0
		% within SRL	17,8%	2,5%	10,6%
		% of Total	9,4%	1,2%	10,6%
	Hukum	Count	4	7	11
		Expected Count	5,8	5,2	11,0
		% within SRL	8,9%	17,5%	12,9%
		% of Total	4,7%	8,2%	12,9%
	Kesehatan	Count	8	10	18
		Expected Count	9,5	8,5	18,0
		% within SRL	17,8%	25,0%	21,2%
		% of Total	9,4%	11,8%	21,2%
	Computer	Count	3	5	8
		Expected Count	4,2	3,8	8,0
		% within SRL	6,7%	12,5%	9,4%
		% of Total	3,5%	5,9%	9,4%
	Komunikasi	Count	8	8	16
		Expected Count	8,5	7,5	16,0
		% within SRL	17,8%	20,0%	18,8%
		% of Total	9,4%	9,4%	18,8%
	Psikologi	Count	4	2	6
		Expected Count	3,2	2,8	6,0
		% within SRL	8,9%	5,0%	7,1%
		% of Total	4,7%	2,4%	7,1%
Teknik	Count	3	0	3	
	Expected Count	1,6	1,4	3,0	
	% within SRL	6,7%	,0%	3,5%	
	% of Total	3,5%	,0%	3,5%	
Total	Count	45	40	85	
	Expected Count	45,0	40,0	85,0	
	% within SRL	100,0%	100,0%	100,0%	
	% of Total	52,9%	47,1%	100,0%	

Pernah mengikuti organisasi kemahasiswaan * SRL Crosstabulation

			SRL		Total
			rendah	Tinggi	rendah
Pernah mengikuti organisasi kemahasiswaan	tidak	Count	24	13	37
		Expected Count	19,6	17,4	37,0
		% within SRL	53,3%	32,5%	43,5%
		% of Total	28,2%	15,3%	43,5%
	ya	Count	21	27	48
		Expected Count	25,4	22,6	48,0
		% within SRL	46,7%	67,5%	56,5%
		% of Total	24,7%	31,8%	56,5%
Total	Count	45	40	85	
	Expected Count	45,0	40,0	85,0	
	% within SRL	100,0%	100,0%	100,0%	
	% of Total	52,9%	47,1%	100,0%	

Pernah diberi teguran oleh dosen maupun orang tua * SRL Crosstabulation

			SRL		Total
			rendah	Tinggi	rendah
Pernah diberi teguran oleh dosen maupun orang tua	tidak	Count	17	15	32
		Expected Count	16,9	15,1	32,0
		% within SRL	37,8%	37,5%	37,6%
		% of Total	20,0%	17,6%	37,6%
	ya	Count	28	25	53
		Expected Count	28,1	24,9	53,0
		% within SRL	62,2%	62,5%	62,4%
		% of Total	32,9%	29,4%	62,4%
Total	Count	45	40	85	
	Expected Count	45,0	40,0	85,0	
	% within SRL	100,0%	100,0%	100,0%	
	% of Total	52,9%	47,1%	100,0%	

Deskriptif Prokrastinasi Akademik

Frequencies

Statistics

N	Valid	152
	Missing	0
Mean		52,7763
Std. Error of Mean		,79692
Median		54,0000
Std. Deviation		9,82509
Variance		96,532
Skewness		-,263
Std. Error of Skewness		,197
Kurtosis		,099
Std. Error of Kurtosis		,391
Range		49,00
Minimum		28,00
Maximum		77,00
Percentiles	25	47,0000
	50	54,0000
	75	59,0000

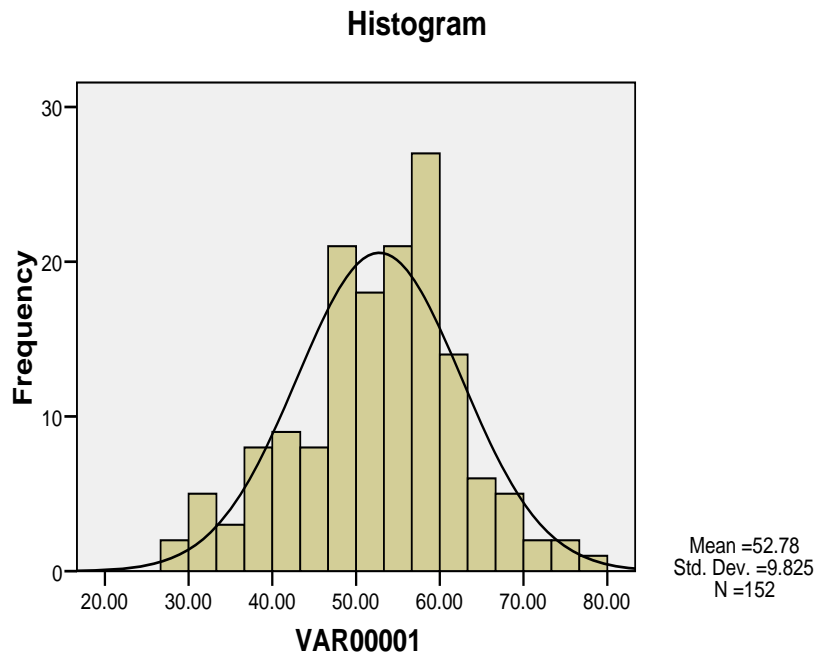

**Prokrastinasi Akademik Berdasarkan Jenis Kelamin, Usia, Fakultas,
Pernah Mengikuti Organisasi Kemahasiswaan, Pernah Diberi
Teguran Oleh Dosen Maupun Orang Tua**

Jenis kelamin * Kategori Crosstabulation

			Kategori		Total
			rendah	Tinggi	
Jenis kelamin	laki-laki	Count	12	30	42
		% of Total	13,0%	32,6%	45,7%
	perempuan	Count	23	27	50
		% of Total	25,0%	29,3%	54,3%
Total		Count	35	57	92
		% of Total	38,0%	62,0%	100,0%

Usia * Kategori Crosstabulation

			Kategori		Total
			Rendah	Tinggi	rendah
Usia	18-20	Count	21	27	48
		% of Total	22,8%	29,3%	52,2%
	21-40	Count	14	30	44
		% of Total	15,2%	32,6%	47,8%
Total		Count	35	57	92
		% of Total	38,0%	62,0%	100,0%

Fakultas * Kategori Crosstabulation

			Kategori		Total
			rendah	Tinggi	rendah
Fakultas	ekonomi	Count	7	9	16
		% of Total	7,6%	9,8%	17,4%
	fisio	Count	4	7	11
		% of Total	4,3%	7,6%	12,0%
	hukum	Count	2	6	8
		% of Total	2,2%	6,5%	8,7%
	kesehatan	Count	6	8	14
		% of Total	6,5%	8,7%	15,2%
	komputer	Count	4	7	11
		% of Total	4,3%	7,6%	12,0%
	komunikasi	Count	10	10	20
		% of Total	10,9%	10,9%	21,7%
	psikologi	Count	2	4	6
		% of Total	2,2%	4,3%	6,5%
	teknik	Count	0	6	6
		% of Total	,0%	6,5%	6,5%
Total		Count	35	57	92
		% of Total	38,0%	62,0%	100,0%

Pernah Mengikuti organisasi kemahasiswaan * Kategori Crosstabulation

			Kategori		Total
			rendah	Tinggi	Rendah
Pernah Mengikuti organisasi kemahasiswaan	tidak	Count	11	33	44
		% of Total	12,0%	35,9%	47,8%
	ya	Count	24	24	48
		% of Total	26,1%	26,1%	52,2%
Total	Count	35	57	92	
	% of Total	38,0%	62,0%	100,0%	

Pernah diberi teguran oleh dosen maupun orang tua * Kategori Crosstabulation

			Kategori		Total
			rendah	Tinggi	Rendah
Pernah diberi teguran oleh dosen maupun orang tua	tidak	Count	14	27	41
		% of Total	15,2%	29,3%	44,6%
	ya	Count	21	30	51
		% of Total	22,8%	32,6%	55,4%
Total	Count	35	57	92	
	% of Total	38,0%	62,0%	100,0%	

LAMPIRAN C
UJI NORMALITAS & KORELASI

NPar Tests *Self Regulated Learning*

One-Sample Kolmogorov-Smirnov Test

		VAR00001
N		152
Normal Parameters(a,b)	Mean	411,4803
	Std. Deviation	45,24063
Most Extreme Differences	Absolute	,075
	Positive	,075
	Negative	-,033
Kolmogorov-Smirnov Z		,919
Asymp. Sig. (2-tailed)		,367

a Test distribution is Normal.

b Calculated from data.

Normal Q-Q Plot of VAR00001

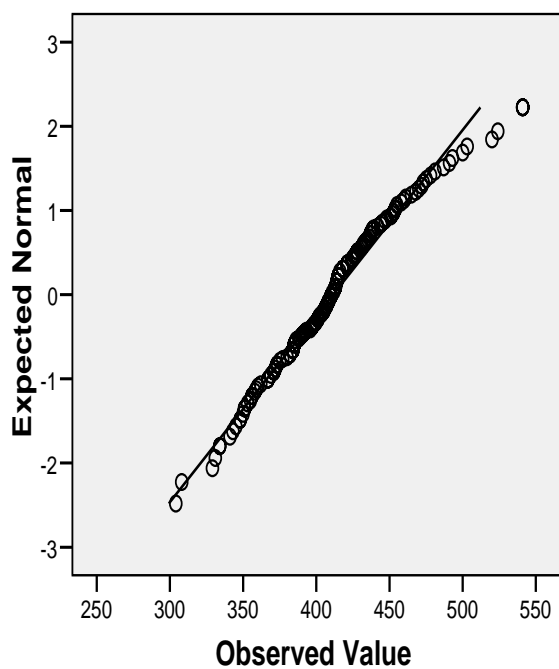

NPar Tests Prokrastinasi Akademik

One-Sample Kolmogorov-Smirnov Test

		VAR00001
N		152
Normal Parameters(a,b)	Mean	52,7763
	Std. Deviation	9,82509
Most Extreme Differences	Absolute	,083
	Positive	,044
	Negative	-,083
Kolmogorov-Smirnov Z		1,018
Asymp. Sig. (2-tailed)		,252

a Test distribution is Normal.

b Calculated from data.

Normal Q-Q Plot of VAR00001

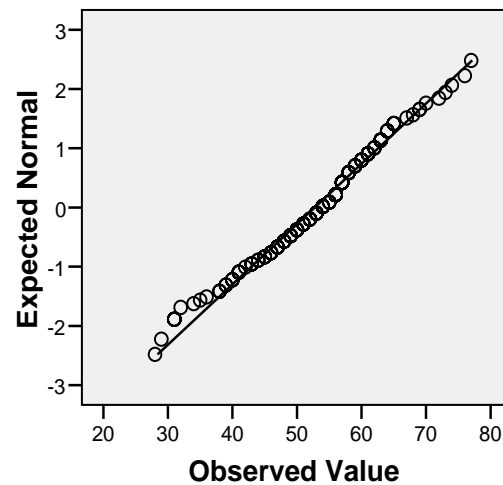

Correlations

Descriptive Statistics

	Mean	Std. Deviation	N
VAR00001	411.4803	45.24063	152
VAR00002	52.7763	9.82509	152

Correlations

		VAR00001	VAR00002
VAR00001	Pearson Correlation	1	-.688**
	Sig. (2-tailed)		.000
	N	152	152
VAR00002	Pearson Correlation	-.688**	1
	Sig. (2-tailed)	.000	
	N	152	152

** . Correlation is significant at the 0.01 level (2-tailed).

LAMPIRAN D

Skala Prokrastinasi Akademik dan *Self Regulated Learning*

Selamat pagi/siang/sore/malam

Saat ini saya sedang melakukan penelitian mengenai *self regulated learning* dan prokrastinasi akademik pada mahasiswa program reguler UEU Jakarta Barat sebagai tugas akhir guna merampungkan studi saya di Fakultas Psikologi Universitas Esa Unggul. Sehubungan dengan itu, saya meminta kesediaan anda untuk membantu penelitian saya dengan mengisi kuesioner ini.

Kuesioner ini bukan tes, sehingga setiap orang bisa mempunyai jawaban berbeda. Tidak ada jawaban salah dalam pengisian kuesioner ini. Semua jawaban adalah benar apabila sesuai dengan keadaan, perasaan, dan pikiran anda sendiri tanpa pengaruh dari siapa pun. Jawaban yang anda berikan akan dijamin kerahasiaannya sehingga tidak akan berakibat pada nilai anda.

Saya harap anda dapat mengisi kuesioner ini dengan lengkap. Penelitian ini tidak akan ada artinya tanpa bantuan anda. Atas perhatian, bantuan dan kerjasamanya, saya ucapkan terima kasih.

Hormat Saya,

Penulis

Identitas Diri

Jenis kelamin :

Usia :

Fakultas :

Pernah mengikuti organisasi kemahasiswaan : Ya Tidak

Pernah diberi teguran oleh dosen maupun orang tua : Ya Tidak

Petunjuk Pengisian Kuesioner A(skala prokrastinasi akademik)

Anda diminta untuk memberikan tanggapan pada setiap pernyataan yang ada pada kuesioner ini dengan cara bacalah setiap pernyataan dengan seksama, pilih satu jawaban yang paling sesuai dengan kondisi anda yaitu dengan cara memberikan tanda silang (X) pada pilihan jawaban yang benar-benar sesuai diri anda pada kotak yang telah disediakan.

Pada setiap pernyataan terdapat pilihan yang dapat anda pilih yaitu **SS (Sangat Sesuai), S (Sesuai), TS (Tidak Sesuai), STS (Sangat Tidak Sesuai)**.

Untuk lebih jelasnya perhatikan contoh berikut :

NO	PERNYATAAN	SS	S	TS	STS
1.	Saya suka bermain	X			

- Jika Anda **Sangat Sesuai** dengan pernyataan diatas beri tanda (x) silang pada kolom SS
- Jika Anda **Sesuai** dengan pernyataan diatas beri tanda (x) silang pada kolom S.
- Jika Anda **Tidak Sesuai** dengan pernyataan diatas beri tanda (x) silang pada kolom TS.
- Jika Anda **Sangat Tidak Sesuai** dengan pernyataan diatas beri tanda (x) silang pada kolom STS.

Pastikan tidak ada pernyataan yang belum di jawab ketika anda akan mengumpulkannya kembali.

*****Selamat Mengerjakan*****

No	Pernyataan	SS	S	TS	STS
1	Saya sibuk meminjam catatan teman, sehingga saya terlambat mengumpulkan tugas				
2	Saya memilih menyelesaikan tugas				

	kuliah terlebih dahulu, meskipun teman mengajak wisata kuliner				
3	Saya bersemangat dalam mengerjakan tugas akademik				
4	Saya membutuhkan waktu yang lebih lama, dalam mengerjakan tugas				
5	Saya menyimak ketika dosen sedang menjelaskan sebuah materi				
6	Saya memilih untuk jalan-jalan daripada harus mengerjakan tugas kuliah				
7	Saya menyelesaikan tugas tepat waktu, seperti yang sudah direncanakan				
8	Saya tidak langsung mengerjakan tugas, sebelum data yang saya peroleh lengkap				
9	Saya sengaja menunda untuk memulai mengerjakan tugas kuliah yang diberikan oleh dosen				
10	Meskipun saya sibuk meminjam catatan teman, saya tidak terlambat mengumpulkan tugas				
11	Saya memilih ke kosan teman, saat jam kuliah berlangsung				
12	Saya menghadiri acara kerja kelompok yang sebelumnya sudah saya rencanakan				
13	Saat berada di perpustakaan, saya lebih memilih membaca buku daripada membuka facebook				
14	Saya sengaja pura-pura sakit, karena saya tidak mau menyelesaikan tugas				
15	Saya mengumpulkan tugas, lewat dari waktu yang sudah ditentukan				
16	Saya tidak peduli dengan adanya tugas akademik				
17	Saya tetap tidak mengerjakan tugas, meskipun data sudah saya peroleh				
18	Saya mengikuti make up kelas yang sudah direncanakan sebelumnya				

19	Saat berada diperpustakaan, saya lebih memilih berbincang dengan teman, daripada membaca buku				
20	Ketika mengerjakan tugas, saya mampu menyelesaikan dalam waktu yang singkat				
21	Saya tidak datang ke acara kerja kelompok yang sebelumnya sudah saya rencanakan				
22	Saya mengikuti acara seminar yang sebelumnya sudah saya rencanakan				
23	Saya tidak masuk saat ada make up kelas				
24	Saya langsung mengerjakan tugas, setelah data yang saya peroleh lengkap				
25	Saya mengumpulkan paper, tepat pada waktu yang sudah ditentukan				
26	Saya peduli dengan adanya tugas akademik				
27	Setelah saya peroleh data, saya langsung mengerjakan				
28	Saya tidak mengikuti acara seminar yang telah saya rencanakan				

Petunjuk Pengisian Kuesioner B (Skala *Self Regulated Learning*)

Anda diminta untuk memberikan tanggapan pada setiap pernyataan yang ada pada kuesioner ini dengan cara bacalah setiap pernyataan dengan seksama, pilih satu jawaban yang paling sesuai dengan kondisi anda yaitu dengan cara memberikan tanda silang (X) pada pilihan jawaban yang benar-benar sesuai diri anda pada kotak yang telah disediakan.

Pada setiap pernyataan terdapat pilihan yang dapat anda pilih yaitu **SS (Sangat Sesuai), S (Sesuai), TS (Tidak Sesuai), STS (Sangat Tidak Sesuai)**.

Untuk lebih jelasnya perhatikan contoh berikut :

NO	PERNYATAAN	SS	S	TS	STS
1.	Saya suka bermain	X			

- Jika Anda **Sangat Sesuai** dengan pernyataan diatas beri tanda (x) silang pada kolom SS
- Jika Anda **Sesuai** dengan pernyataan diatas beri tanda (x) silang pada kolom S.
- Jika Anda **Tidak Sesuai** dengan pernyataan diatas beri tanda (x) silang pada kolom TS.
- Jika Anda **Sangat Tidak Sesuai** dengan pernyataan diatas beri tanda (x) silang pada kolom STS.

Pastikan tidak ada pernyataan yang belum di jawab ketika anda akan mengumpulkannya kembali.

~~~~~Selamat Mengerjakan~~~~~

| No | Pernyataan                                                       | SS | S | TS | STS |
|----|------------------------------------------------------------------|----|---|----|-----|
| 1  | Saya melihat kembali tugas saya sebelum dikumpulkan kepada dosen |    |   |    |     |



|    |                                                                                      |  |  |  |  |
|----|--------------------------------------------------------------------------------------|--|--|--|--|
| 2  | Meskipun saya sudah diingatkan, saya tetap malas mengerjakan tugas                   |  |  |  |  |
| 3  | Saya berpikir untuk membuat kesimpulan setelah selesai membaca                       |  |  |  |  |
| 4  | Saya malas memeriksa kembali hasil ujian                                             |  |  |  |  |
| 5  | Saya senang merasakan perubahan pada cara belajar saya                               |  |  |  |  |
| 6  | Saya malas merapikan meja sebelum belajar                                            |  |  |  |  |
| 7  | Setelah selesai membaca, saya membuat kesimpulan                                     |  |  |  |  |
| 8  | Sebelum ujian berlangsung, saya hanya sekedar membaca materi tanpa mengingat kembali |  |  |  |  |
| 9  | Saya merapikan meja sebelum belajar                                                  |  |  |  |  |
| 10 | Supaya tidak gagal saya berpikir untuk menentukan dan merencanakan target kuliah     |  |  |  |  |
| 11 | Orang tua mengharuskan saya untuk belajar minimal setengah jam setiap hari           |  |  |  |  |
| 12 | Saya senang membuat target kelulusan                                                 |  |  |  |  |
| 13 | Saya mampu mengatur dan menjalankan jadwal belajar                                   |  |  |  |  |
| 14 | Saya tidak merapikan meja sebelum belajar                                            |  |  |  |  |
| 15 | Saya berpikir mencari bahan referensi tambahan itu penting                           |  |  |  |  |
| 16 | Saya berpikir penjelasan dari dosen itu tidak penting untuk di catat                 |  |  |  |  |
| 17 | Saya berpikir untuk mencari tempat yang khusus saat mau belajar                      |  |  |  |  |
| 18 | Saya malas mengetahui                                                                |  |  |  |  |

|    |                                                                                                                                       |  |  |  |  |
|----|---------------------------------------------------------------------------------------------------------------------------------------|--|--|--|--|
|    | kesalahan-kesalahan saya                                                                                                              |  |  |  |  |
| 19 | Dalam mengerjakan tugas, saya tidak mempunyai waktu khusus                                                                            |  |  |  |  |
| 20 | Saya berpikir terlebih dahulu untuk mengetahui kesalahan-kesalahan saya, sebelum saya akan diberikan feedback                         |  |  |  |  |
| 21 | Saya pikir tidak perlu merapikan meja belajar karena pasti akan berantakan lagi                                                       |  |  |  |  |
| 22 | Saya segera melihat kembali hasil kuis saya ke dosen, supaya saya tahu kesalahan-kesalahan saya                                       |  |  |  |  |
| 23 | Saya tidak terpikir akan membuat kesimpulan setelah selesai membaca                                                                   |  |  |  |  |
| 24 | Saya senang bisa belajar lebih lama dari biasanya                                                                                     |  |  |  |  |
| 25 | Setelah selesai belajar, saya tidak membuat kesimpulan                                                                                |  |  |  |  |
| 26 | Agar tidak mengalami kesulitan dalam mengerjakan tugas, saya berpikir terlebih dahulu untuk menyusun jadwal belajar seefisien mungkin |  |  |  |  |
| 27 | Menurut saya membuat target adalah hal yang menyedihkan                                                                               |  |  |  |  |
| 28 | Saya menyesal telah berpikir hanya buku yang dapat memberikan informasi                                                               |  |  |  |  |
| 29 | Saya malas berusaha mendapatkan informasi lebih dari satu sumber                                                                      |  |  |  |  |
| 30 | Saya belajar dengan niat saya sendiri                                                                                                 |  |  |  |  |
| 31 | Saya memilih mengobrol dengan teman di perpustakaan daripada nyari bahan referensi tugas                                              |  |  |  |  |
| 32 | Saya berpikir untuk mencatat penjelasan dari dosen                                                                                    |  |  |  |  |
| 33 | Saya malas apabila dosen                                                                                                              |  |  |  |  |

|    |                                                                                             |  |  |  |  |
|----|---------------------------------------------------------------------------------------------|--|--|--|--|
|    | menyuruh meringkas hasil diskusi                                                            |  |  |  |  |
| 34 | Saya terpikir akan membaca ulang materi agar dapat menjawab soal ujian                      |  |  |  |  |
| 35 | Saya tidak terpikir untuk melengkapi catatan kuliah, sebelum ujian                          |  |  |  |  |
| 36 | Saya senang mencari tempat yang khusus saat belajar                                         |  |  |  |  |
| 37 | Saya mempunyai waktu khusus untuk mengerjakan tugas                                         |  |  |  |  |
| 38 | Saya tidak terpikir menambah waktu belajar saya, meski nilai saya jelek                     |  |  |  |  |
| 39 | Saya senang memberi hadiah pada diri saya sendiri saat nilai saya bagus                     |  |  |  |  |
| 40 | Saya tidak pergi jalan-jalan karena nilai mata kuliah saya tidak mencapai target            |  |  |  |  |
| 41 | Menjelang ujian, saya menulis kembali tanpa membuka buku berulang-ulang sampai mengingatnya |  |  |  |  |
| 42 | Saya tidak terpikir untuk membaca ulang materi                                              |  |  |  |  |
| 43 | Saya pikir mengingat penjelasan dari dosen itu penting                                      |  |  |  |  |
| 44 | Saya senang bertanya kepada teman, apabila saya tidak mampu mengerjakan tugas               |  |  |  |  |
| 45 | Meskipun waktu ujian telah datang, saya tetap tidak melengkapi catatan kuliah saya          |  |  |  |  |
| 46 | Supaya mudah menyelesaikan tugas saya pikir akan lebih baik untuk bertanya kepada teman     |  |  |  |  |
| 47 | Saya malas membaca ulang materi kuliah                                                      |  |  |  |  |

|    |                                                                                                           |  |  |  |  |
|----|-----------------------------------------------------------------------------------------------------------|--|--|--|--|
| 48 | Apabila saya tidak mampu mengerjakan tugas yang diberikan dosen, saya akan langsung bertanya kepada teman |  |  |  |  |
| 49 | Saya tidak terpikir untuk membaca catatan setelah jam kuliah selesai                                      |  |  |  |  |
| 50 | Saya senang membaca catatan terlebih dahulu sebelum berangkat ke kampus                                   |  |  |  |  |
| 51 | Saya berpikir untuk belajar lebih rajin, karena dosen sudah menegur                                       |  |  |  |  |
| 52 | Meski saya melihat teman sedang belajar, saya tidak tertarik untuk belajar                                |  |  |  |  |
| 53 | Saya terdorong mengerjakan tugas kalau sudah diingatkan                                                   |  |  |  |  |
| 54 | Saya mengikuti kursus karena saya disuruh oleh orang tua                                                  |  |  |  |  |
| 55 | Saya tidak terpikir untuk mengatur dan menjalankan jadwal belajar                                         |  |  |  |  |
| 56 | Saya senang mengetahui kesalahan-kesalahan saya                                                           |  |  |  |  |
| 57 | Saya tidak terpikir untuk mencari tahu kesalahan-kesalahan saya                                           |  |  |  |  |
| 58 | Saya terpikir untuk melengkapi catatan kuliah, sebelum saya akan menghadapi ujian                         |  |  |  |  |
| 59 | Saya malas membawa perubahan pada cara belajar saya                                                       |  |  |  |  |
| 60 | Sebelum ujian, saya melengkapi catatan kuliah yang masih kurang                                           |  |  |  |  |
| 61 | Menjelang ujian, saya tidak menyiapkan waktu ekstra(lebih) untuk belajar                                  |  |  |  |  |

|    |                                                                                                 |  |  |  |  |
|----|-------------------------------------------------------------------------------------------------|--|--|--|--|
| 62 | Bagi saya membuat rencana hal yang menyenangkan                                                 |  |  |  |  |
| 63 | Saya tidak mampu menjalankan jadwal belajar yang telah saya buat                                |  |  |  |  |
| 64 | Saya menargetkan lulus kuliah tepat waktu                                                       |  |  |  |  |
| 65 | Saya pikir mencari bahan referensi tambahan sudah tidak berguna                                 |  |  |  |  |
| 66 | Saya senang membaca ulang materi kuliah                                                         |  |  |  |  |
| 67 | Saya tidak berpikir untuk mencatat point-point setelah membaca buku                             |  |  |  |  |
| 68 | Saya pikir merapikan meja sebelum belajar akan membuat saya nyaman dalam mengerjakan tugas      |  |  |  |  |
| 69 | Saya malas mencari tempat yang khusus saat belajar                                              |  |  |  |  |
| 70 | Saya terpikir akan menambah waktu belajar saya, jika nilai saya jelek                           |  |  |  |  |
| 71 | Saya tidak berpikir untuk jalan-jalan, meski saya mendapat nilai bagus                          |  |  |  |  |
| 72 | Saya senang menerapkan hukuman bagi diri saya sendiri, jika saya tidak mencapai target          |  |  |  |  |
| 73 | Saya tidak bisa mengumpulkan tugas tepat waktu, sehingga saya tidak bisa menjalankan hobbi saya |  |  |  |  |

|    |                                                                                                                         |  |  |  |  |
|----|-------------------------------------------------------------------------------------------------------------------------|--|--|--|--|
| 74 | Saya mencatat hasil diskusi dan penjelasan yang diberikan oleh dosen                                                    |  |  |  |  |
| 75 | Saya malas komat-kamit sendiri(melafalkan materi) karena saya tidak paham dengan materinya                              |  |  |  |  |
| 76 | Saya menuliskan apa yang telah saya baca, untuk memudahkan saya mengingat kembali                                       |  |  |  |  |
| 77 | Jika ada tugas yang tidak saya mengerti, saya tidak terpikir untuk bertanya kepada teman                                |  |  |  |  |
| 78 | Saya senang meminta dosen membimbing saya                                                                               |  |  |  |  |
| 79 | Saya terpikir untuk membaca catatan terlebih dahulu setelah jam kuliah selesai, agar tidak ada catatan yang terlewatkan |  |  |  |  |
| 80 | Meskipun nilai saya jelek dan dosen saya sudah menegur, saya tidak berpikir untuk belajar lebih rajin                   |  |  |  |  |
| 81 | Saya terpacu untuk belajar saat melihat teman sedang belajar                                                            |  |  |  |  |
| 82 | Setelah diberikan penilaian tugas oleh dosen, saya langsung memperbaiki tugas tersebut                                  |  |  |  |  |
| 83 | Sebelum ujian saya belajar lebih lama dari biasanya                                                                     |  |  |  |  |

|    |                                                                                         |  |  |  |  |
|----|-----------------------------------------------------------------------------------------|--|--|--|--|
| 84 | Saya tidak terpikir untuk menentukan target kuliah                                      |  |  |  |  |
| 85 | Saya senang apabila mendapatkan informasi lebih dari satu sumber                        |  |  |  |  |
| 86 | Saya memilih membuka facebook daripada nyari bahan referensi tugas                      |  |  |  |  |
| 87 | Saya biasanya mencari bahan referensi tambahan dengan datang ke perpustakaan            |  |  |  |  |
| 88 | Saya senang mencatat penjelasan dari dosen                                              |  |  |  |  |
| 89 | Saya malas untuk menambah waktu belajar saya                                            |  |  |  |  |
| 90 | Saya terpikir akan liburan, tetapi jikalau nilai mata kuliah saya mencapai target       |  |  |  |  |
| 91 | Saya malas memberi hadiah pada diri saya sendiri                                        |  |  |  |  |
| 92 | Saya senang ketika mendengar berita dari kampus dapat mengakses informasi secara gratis |  |  |  |  |
| 93 | Ketika membaca, saya tidak menulis kembali apa yang telah saya baca                     |  |  |  |  |
| 94 | Saya berpikir bertanya kepada dosen supaya lebih jelas                                  |  |  |  |  |
| 95 | Saya malas bertanya kepada siapapun, apabila saya tidak bisa mengerjakan tugas          |  |  |  |  |
| 96 | Saya terpikir untuk membaca kembali catatan yang telah saya                             |  |  |  |  |

|     |                                                                                                   |  |  |  |  |
|-----|---------------------------------------------------------------------------------------------------|--|--|--|--|
|     | buat, kalau-kalau ada kata-kata atau kalimat yang kurang saya mengerti                            |  |  |  |  |
| 97  | Saya tidak terpikir untuk belajar lebih giat, walaupun orang tua melarang saya pulang malam       |  |  |  |  |
| 98  | Saya senang mengkoreksi kalimat dalam catatan yang saya buat                                      |  |  |  |  |
| 99  | Saya browsing di internet untuk mencari bahan referensi tambahan tugas                            |  |  |  |  |
| 100 | Saya tidak melihat kembali tugas saya                                                             |  |  |  |  |
| 101 | Saat ujian, saya langsung menjawab soal tanpa memperhitungkan soal itu mudah atau sulit           |  |  |  |  |
| 102 | Meskipun dosen sudah memberikan bahan atau referensi, saya tetap mencari bahan referensi tambahan |  |  |  |  |
| 103 | Saya malas membuat rencana belajar                                                                |  |  |  |  |
| 104 | Saat ujian, saya mengerjakan soal yang saya anggap mudah terlebih dahulu                          |  |  |  |  |
| 105 | Saya berpikir hanya buku yang dapat memberikan informasi                                          |  |  |  |  |
| 106 | Saya berpikir untuk mencatat point-point setelah membaca buku                                     |  |  |  |  |
| 107 | Saya malas meminta bantuan dosen untuk membimbing saya                                            |  |  |  |  |



|     |                                                                                                         |  |  |  |  |
|-----|---------------------------------------------------------------------------------------------------------|--|--|--|--|
| 108 | Bagi saya mencari bahan referensi tidak menyenangkan                                                    |  |  |  |  |
| 109 | Saya tidak menargetkan lulus kuliah tepat waktu                                                         |  |  |  |  |
| 110 | Saya senang mencatat point-point setelah membaca buku                                                   |  |  |  |  |
| 111 | Saya tidak segera melihat kembali hasil kuis ke dosen, karena saya tidak mau tahu dengan kemampuan saya |  |  |  |  |
| 112 | Saya senang merapikan meja sebelum belajar                                                              |  |  |  |  |
| 113 | Saya mengerjakan tugas dengan buku yang saya punya saja                                                 |  |  |  |  |
| 114 | Saya mencatat point-point penting pada saat membaca buku                                                |  |  |  |  |
| 115 | Saya tidak suka menerapkan hukuman bagi diri saya sendiri, meski saya tidak mencapai target             |  |  |  |  |
| 116 | Saya malas apabila saya disuruh mencatat point-point setelah selesai membaca buku                       |  |  |  |  |
| 117 | Saya pergi jalan-jalan apabila nilai mata kuliah mencapai target                                        |  |  |  |  |
| 118 | Apabila ada diskusi dan penjelasan dari dosen dalam kelas, saya tidak mencatatnya                       |  |  |  |  |
| 119 | Saya mengumpulkan tugas tepat pada waktu yang ditentukan, sehingga bisa menjalankan hobbi saya          |  |  |  |  |

|     |                                                                                                  |  |  |  |  |
|-----|--------------------------------------------------------------------------------------------------|--|--|--|--|
| 120 | Saya tidak terpikir untuk mengingat batas waktu pengumpulan tugas dari dosen                     |  |  |  |  |
| 121 | Meskipun saya tahu ada point-point penting, saya tidak mencatatnya                               |  |  |  |  |
| 122 | Saya tidak bertanya kepada teman, apabila saya tidak bisa mengerjakan tugas yang telah diberikan |  |  |  |  |
| 123 | Untuk menyiapkan diri, saya membaca catatan terlebih dahulu sebelum berangkat ke kampus          |  |  |  |  |
| 124 | Jika saya tidak mengerti materi yang disampaikan oleh dosen, saya tidak terpikir untuk bertanya  |  |  |  |  |
| 125 | Saya meminta dosen membimbing saya dalam mengerjakan tugas                                       |  |  |  |  |
| 126 | Saya tidak terpikir untuk membaca kembali catatan yang telah saya buat                           |  |  |  |  |
| 127 | Supaya saya di izinkan pulang malam hari, saya pikir untuk belajar lebih giat                    |  |  |  |  |
| 128 | Saya tidak meminta dosen membimbing saya dalam menyelesaikan tugas                               |  |  |  |  |
| 129 | Sebelum berangkat ke kampus, saya tidak membaca catatan terlebih dahulu                          |  |  |  |  |
| 130 | Saya tidak langsung memperbaiki tugas, setelah diberikan penilaian oleh dosen                    |  |  |  |  |

|     |                                                                                     |  |  |  |  |
|-----|-------------------------------------------------------------------------------------|--|--|--|--|
| 131 | Saya malas membaca catatan terlebih dahulu sebelum berangkat ke kampus              |  |  |  |  |
| 132 | Saya senang komat-kamit sendiri(melafalkan materi) sambil berusaha mengingat materi |  |  |  |  |
| 133 | Saya tidak membaca catatan yang telah saya buat                                     |  |  |  |  |
| 134 | Saya malas mengkoreksi kalimat dalam catatan yang saya buat                         |  |  |  |  |
| 135 | Saya mengikuti kursus bukan karena desakan orang tua                                |  |  |  |  |
| 136 | Saya membaca catatan yang telah saya buat, kalau-kalau saya kurang mengerti         |  |  |  |  |