

PEDOMAN WAWANCARA PETUGAS REKAM MEDIS

DI RUANG *FILING*RSUD Kota Bekasi

1. Apakah petugas diberikan sosialisasi terdahulu mengenai pentingnya K3?
2. Apakah di ruang *filing* menyediakan APD untuk petugas?
3. Hal apa yang menyebabkan petugas enggan menggunakan APD ketika bekerja?
4. Apakah peralatan yang disediakan sesuai dengan kebutuhan kerja?
5. Apakah semua peralatan kerja yang tersedia dalam kondisi baik dan layak pakai?
6. Apakah ada peralatan kerja yang cacat/rusak namun masih digunakan?
7. Apakah ada pengecekan secara berkala terhadap peralatan kerja?
8. Apakah penerangan di ruangan ini cukup ?
9. Apakah terdapat suara bising yang mengganggu pekerjaan petugas rekam medis?
10. Apakah penyedot debu sering dilakukan di ruang *filing*?
11. Apakah AC yang digunakan selalu dalam kondisi baik?
12. Apakah ventilasi di ruangan ini cukup ?
13. Kecelakaan kerja apa saja yang pernah terjadi di ruang di ruang *filing* ?
14. Apa yang menyebabkan sering terjadinya kecelakaan di ruang *filing*?

Lampiran 2

PEDOMAN WAWANCARA PETUGAS

KESELAMATAN DAN KESEHATAN KERJA

1. Kebijakan apa yang dipakai di RSUD Kota Bekasi terkait K3?
2. Apakah terdapat SPO mengenai K3 di ruang *filing* ?
3. Apakah ada jadwal rutin mengenai pemeriksaan lingkungan dan peralatan K3 di ruang *filing* ?
4. Apakah ada jadwal rutin terhadap sosialisasi kesehatan untuk karyawan/tenaga kesehatan di RSUD Kota Bekasi?
5. Apakah ada laporan mengenai kecelakaan kerja petugas rekam medis di ruang *filing*?

Lampiran 3

**LEMBAR PANDUAN OBSERVASI DI RUANG *FILING* RSUD KOTA
BEKASI**

No	Keterangan	Hasil	Keterangan
1	Pencahayaan	185 lux	Belum sesuai
2	Suhu	28,05-29,10 ⁰ C	Belum sesuai
3	Kelembaban	85 %	Belum sesuai
4	Kebisingan	35-40 dBA	Sudah sesuai
5	Ventilasi	Tidak ada	Belum sesuai

Lampiran 4

LEMBAR CHECKLIST PERALATAN DAN PELAKSANAAN PETUGAS
TERKAIT K3 DI RUANG *FILING* RSUD KOTA BEKASI

No	PERALATAN	YA	TIDAK	KETERANGAN
1	Tangga Anti Tergelincir	-	√	-
2	Alat bantu lainnya	√	-	Kursi plastik dan bangku jongkok
3	Alat Pelindung Diri	√	-	Masker
4	Air Conditioner	√	-	AC kurang memadai
5	Kondisi peralatan		√	Kurang layak
6	Persediaan Peralatan	-	√-	Masih kurang
7	Adanya SPO terkait K3 di ruang <i>filing</i>	-	√	-
8	Petugas Menggunakan APD	-	√	-
9	Petugas memanjat Rak Rekam Medis	√	-	-

Lampiran 5

STRUKTUR ORGANISASI REKAM MEDIS RSUD KOTA BEKASI

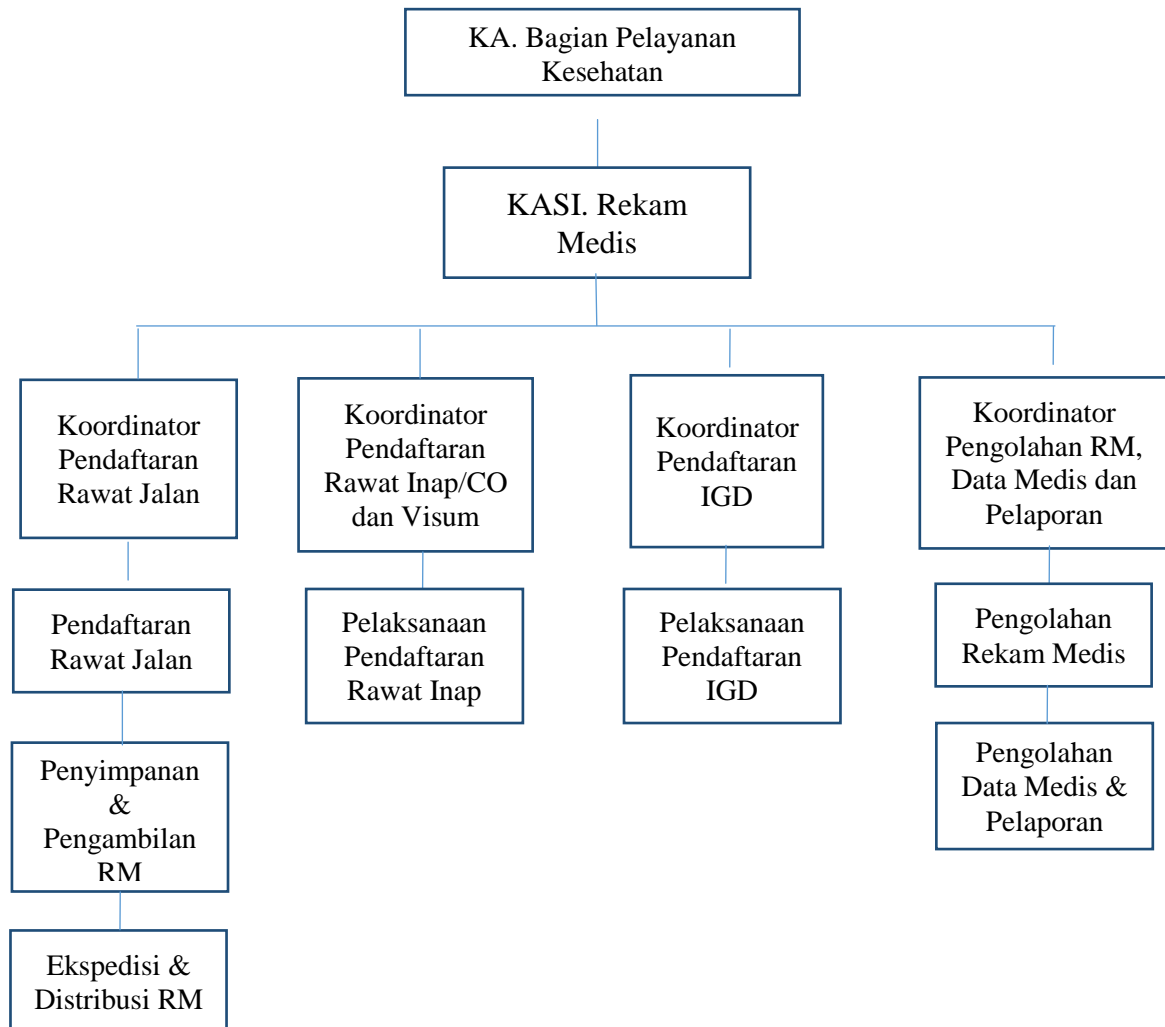

STRUKTUR ORGANISASI RSUD KOTA BEKASI

