

## LAMPIRAN I

### Angka Random

<b>No. Data</b>	<b>No. Rekam Medis</b>	<b>No. Data</b>	<b>No. Rekam Medis</b>	<b>No. Data</b>	<b>No. Rekam Medis</b>	<b>No. Data</b>	<b>No. Rekam Medis</b>	<b>No. Data</b>	<b>No. Rekam Medis</b>
1.	061989	21.	041274	41.	098141	61.	022134	81.	097414
2.	061986	22.	061983	42.	061942	62.	022197	82.	057015
3.	061998	23.	031731	43.	071641	63.	031411	83.	098611
4.	057441	24.	050157	44.	044664	64.	062240	84.	062137
5.	057444	25.	041264	45.	098614	65.	087142	85.	098661
6.	062018	26.	062110	46.	060493	66.	062099	86.	062142
7.	057440	27.	061314	47.	897145	67.	098764	87.	014145
8.	061999	28.	062015	48.	061898	68.	062091	88.	062152
9.	061987	29.	098134	49.	097641	69.	097411	89.	023414
10.	061821	30.	062251	50.	642081	70.	061372	90.	062124
11.	061232	31.	0987141	51.	017419	71.	011945	91.	098631
12.	061856	32.	061904	52.	057210	72.	055464	92.	062002
13.	061316	33.	097141	53.	098971	73.	098151	93.	041311
14.	061954	34.	046329	54.	061051	74.	061900	94.	061970
15.	042317	35.	018416	55.	009871	75.	098411	95.	097645
16.	062117	36.	046329	56.	062218	76.	062007	96.	062031
17.	081314	37.	018645	57.	098761	77.	098771	97.	097141
18.	061258	38.	046329	58.	062220	78.	025936	98.	698425
19.	807314	39.	018461	59.	018461	79.	098611	99.	076414
20.	062056	40.	683206	60.	062235	80.	061995	100.	052120

## LAMPIRAN II

### Daftar Sampel Berdasarkan Angka Random

<b>Data Ke</b>	<b>Angka Random = Data Ke</b>	<b>No. Rekam Medis</b>	<b>Data Ke</b>	<b>Angka Random = Data Ke</b>	<b>No. Rekam Medis</b>
1.	2	061986	26.	52	061051
2.	4	057441	27.	54	062218
3.	6	062018	28.	56	062220
4.	8	061999	29.	58	062235
5.	10	061821	30.	60	022197
6.	12	061856	31.	62	062240
7.	14	061954	32.	64	062099
8.	16	062117	33.	66	062091
9.	18	061258	34.	68	061372
10.	20	062056	35.	70	055464
11.	22	061983	36.	72	061900
12.	24	050157	37.	74	062007
13.	26	062110	38.	76	025936
14.	28	062015	39.	78	061995
15.	30	062251	40.	80	057017
16.	32	061904	41.	82	057015
17.	34	061911	42.	84	062137
18.	36	046329	43.	86	062142
19.	38	683206	44.	88	062152
20.	40	061942	45.	90	062124
21.	42	044664	46.	92	062002
22.	44	060493	47.	94	061970
23.	46	061898	48.	96	062031
24.	48	642081	49.	98	698425
25.	50	057210	50.	100	052120

## LAMPIRAN III

## PEDOMAN WAWANCARA



Dalam upaya memperoleh data, penelitian ini menggunakan wawancara sebagai salah satu metode melakukan pengkajian data secara mendalam. Berikut ini merupakan pedoman wawancara yang ditujukam kepada responden yang sama.

Variabel	Pertanyaan Wawancara	Responden
Berkas Persyaratan Klaim Pasien BPJS Kesehatan PBIRawat Inap	1. Berkas persyaratan apa yang prosentase ketidaklengkapannya yang paling tinggi?	Petugas Verifikator BPJS Kesehatan internal RSK Dr. Sitanala
	2. Apa saja yang menjadi faktor ketidaklengkapan berkas Persyaratan Klaim Pasien BPJS Kesehatan PBIRawat Inap?	Petugas Verifikator BPJS Kesehatan internal RSK Dr. Sitanala

**LAMPIRAN III**

	<p>3. Bagaimana tindakan bapak/ibu yang dilakukan apabila terjadi berkas Persyaratan Klaim Pasien BPJS Kesehatan PBI Rawat Inap tidak lengkap?</p>	<p>Petugas Verifikator BPJS Kesehatan internal RSK Dr. Sitanala</p>
--	--	---

Jawab dari responden berdasarkan urutan pertanyaan di atas:

1. Rekapitulasi pelayanan dan bukti pelayanan lain

2. -

Petugas pendaftaran rawat inap kurang teliti dalam memverifikasi persyaratan administrasi pasien BPJS Kesehatan PBI rawat inap

- Keterlambatan keluarnya hasil laboratorium yang menyebabkan berkas persyaratan menjadi tidak lengkap

3. Melakukan teguran dan mengembalikan pada instalasi RMIK untuk segera dilengkapi.

## LAMPIRAN IV

**FORMULIR ANALISIS KUANTITATIF  
BERKAS PERSYARATAN PASIEN RAWAT INAP BPJS KESEHATAN KHUSUS DAERAH TANGERANG**

**RSK Dr. Sitanala Tahun 2016**

tidak lengkap = 0  
lengkap = 1

NAMA PELAKSANA : KELIK PRIO UTOMO

BULAN : JUNI

No	No. RM	Rekapitulasi Pelayanan						S E P	Su rat Pe ri n tah Ra wa t Ina p	Resume Medis																	Bukti Pelayanan Lain					
		no. Identitas	alamat dan nomor telp	tanggal masuk dan keluar	jumlah hari rawat	besaran tarif paket	jumlah seluruh tagihan			Identifikasi Pasien		Kelengkapan Catatan Penting										Autentifikasi Penulis		Catatan Yang Baik			Hasil lab	Lap. Op	Jadwal pemberian obat			
										Nama	No.Rekam Medis	Tanggal Lahir/ Umur	Jenis Kelamin	Riwayat Singkat	Pemeriksaan Fisik	Pemeriksaan Lainnya	Pengobatan Dilakukan	Tindakan Dilakukan	Pengobatan Saat Pulang	D/ dan Komplikasi	Saran	Kedadaan Saat Keluar dan Cara Keluar	Nama	Tanda Tangan	Tanggal	Tidak Ada Coretan				Tidak Ada Tipe-X	Tidak Ada Bagian Kosong	
1.	061986	1	0	1	1	1	0	1	1	1	1	1	1	-	0	1	1	1	1	1	1	1	1	1	1	1	1	1	1	0	1	1
2.	057441	0	0	1	1	0	0	1	1	1	1	1	1	-	1	1	0	1	1	1	1	1	1	1	1	1	1	1	1	0	1	1
3.	062018	0	1	1	1	1	1	1	1	1	1	1	-	1	1	1	1	1	1	1	0	1	1	1	1	1	1	0	0	1	1	
4.	061999	1	0	1	1	0	0	1	1	1	1	1	-	1	0	1	0	1	1	1	1	0	1	1	1	1	1	1	1	0	1	1
5.	061821	0	0	1	1	0	0	1	1	1	1	1	-	1	1	1	1	1	1	1	0	1	1	1	1	1	1	1	1	1	1	1
6.	061856	1	1	1	1	0	1	1	1	1	1	1	-	1	1	1	1	1	1	1	1	1	1	1	1	1	1	1	1	0	1	1
7.	061954	0	0	1	1	0	1	1	1	1	1	1	-	1	1	1	1	1	1	1	1	1	1	1	1	1	1	1	1	0	1	1
8.	062117	1	1	1	1	0	1	1	1	1	1	1	-	0	1	1	1	1	1	1	1	1	1	1	1	1	1	1	1	0	1	1





## LAMPIRAN V

**FORMULIR REKAPITULASI ANALISIS KUANTITATIF**  
**BERKAS PERSYARATAN PASIEN RAWAT INAP BPJS**  
**KESEHATAN KHUSUS DAERAH TANGERANG**  
**RSK Dr. SITANALA TAHUN 2016**

Jumlah Berkas yang dianalisis: 50

BULAN: JUNI

NO.	KRITERIA ANALISA	KELENGKAPAN		KETERANGAN
		JUMLAH	PROSENTASE	
<b>I.</b>	<b>REKAPITULASI PELAYANAN</b>			
	1. nomor identitas	13	26%	
	2. alamat dan nomor telepon	17	34%	
	3. tanggal masuk dan tanggal keluar perawatan	50	100%	
	4. jumlah hari rawat	50	100%	
	5. besaran tarif paket	34	68%	
	6. jumlah seluruh tagihan	40	80%	
	<b>Average</b>	<b>34</b>	<b>68%</b>	
<b>II.</b>	<b>SEP</b>	50	100%	
	<b>Average</b>	<b>50</b>	<b>100%</b>	
<b>III.</b>	<b>SURAT PERINTAH RAWAT INAP</b>	50	100%	
	<b>Average</b>	<b>50</b>	<b>100%</b>	
<b>IV.</b>	<b>RESUME MEDIS</b>			
	<b>1. Identifikasi Pasien</b>			
	a. Nama	50	100%	
	b. No.Rekam Medis	47	94%	
	c. Tanggal Lahir/ Umur	49	98%	



## LAMPIRAN V

	d. Jenis Kelamin	48	96%	
<b>2. Kelengkapan Catatan Penting</b>				
	a. Riwayat singkat	46	92%	
	b. Pemeriksaan fisik	49	98%	
	c. Pemeriksaan lainnya	45	90%	
	d. Pengobatan dilakukan	49	98%	
	e. Tindakan dilakukan	48	96%	
	f. Pengobatan saat pulang	48	96%	
	g. D/ dan komplikasi	49	98%	
	h. Saran	44	88%	
	i. Keadaan saat keluar dan cara keluar	46	92%	
<b>3. Autentifikasi Penulis</b>				
	a. Nama	47	94%	
	b. Tanda tangan	50	100%	
	c. Tanggal	49	98%	
<b>4. Catatan yang Baik</b>				
	a. Tidak ada coretan	48	96%	
	b. Tidak ada tipe-x	50	100%	
	c. Tidak ada bagian yang kosong	45	90%	
	<b>Average</b>	<b>48</b>	<b>96%</b>	
<b>V.</b>	<b>BUKTI PELAYANAN LAIN</b>	35	70%	
	1. Hasil pemeriksaan laboratorium	5	10%	
	2. Laporan operasi	50	100%	
	3. Jadwal pemberian obat	50	100%	
	<b>Average</b>	<b>35</b>	<b>70%</b>	
	<b>AVERAGE (rata-rata keseluruhan)</b>	<b>43</b>	<b>87%</b>	

LAMPIRAN VI

Struktur Organisasi RSK. Dr. Sitanala

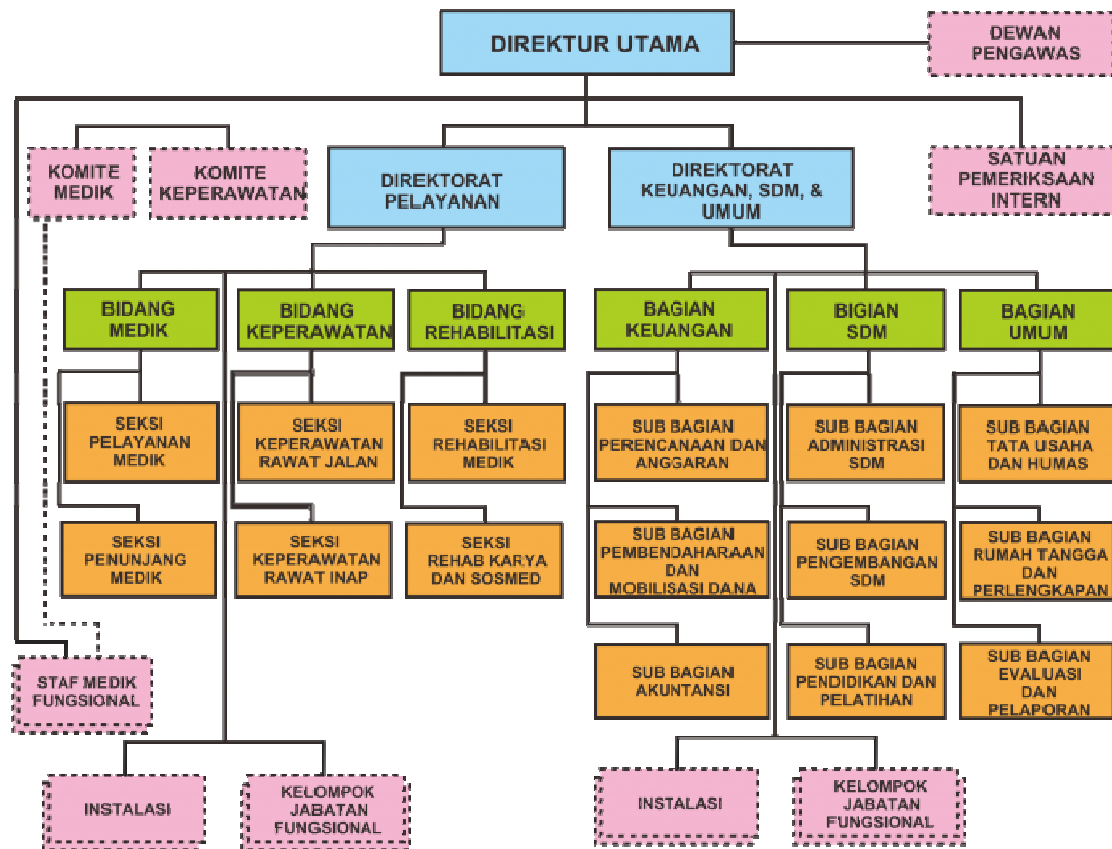

## LAMPIRAN VII

### Struktur Instalasi Unit Rekam Medis

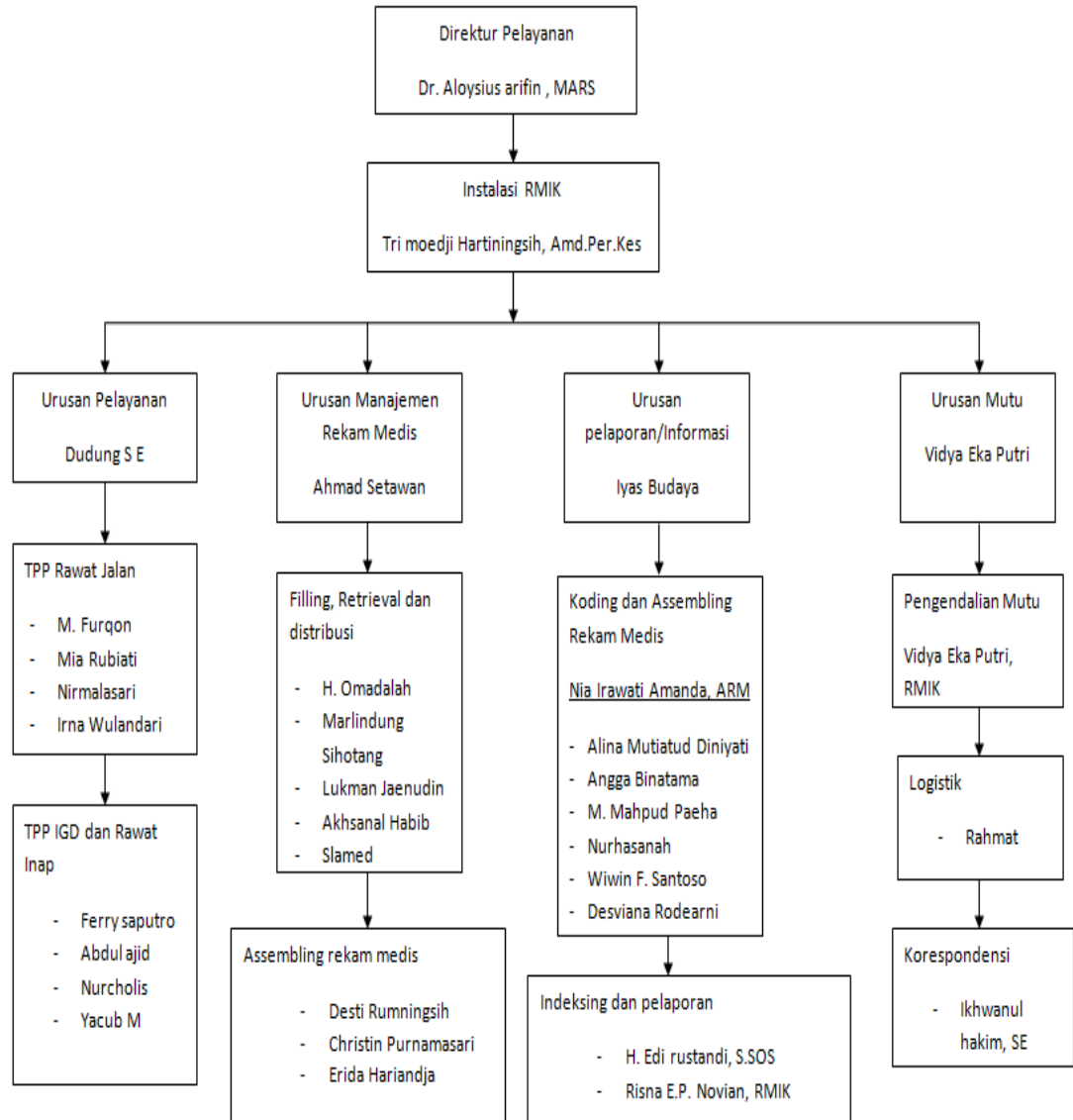

## LAMPIRAN VII

### Bagan Alur Klaim Pasien BPJS Kesehatan PBI Rawat di Rumah Sakit Kusta

Dr. Sitanala Tangerang

