

Pedoman Wawancara

1. Adakah Standar Prosedur Operasional (SPO) tentang pelepasan informasi kepada pihak ketiga khususnya asuransi?
2. Bagaimanakah proses dalam pelepasan informasi medis kepada pihak asuransi?
3. Siapa saja yang terlibat dalam pelepasan informasi medis?
4. Bagaimana cara permintaan informasi medis? Apakah dengan lisan atau tertulis?
5. Apakah pernah terjadi keluhan atas permintaan pelepasan informasi medis pihak ketiga khususnya asuransi?
6. Jenis asuransi apa saja yang berkerja sama dengan Rumah Sakit Muhammadiyah Taman Puring?

Lampiran 2

**Hasil Rekapitulasi Permintaan Permohonan Pelepasan
Informasi Medis Kepada Pihak Asuransi Pada Bulan Januari-
Maret 2016 di Rumah Sakit Muhammadiyah Taman Puring
Jakarta**

No.	Nomor Rekam Medis	Nama	Tanggal	Surat Kuasa	
				Ya	Tidak
1.	45-66-85	Dede Rika	04-01-2016	√	-
2.	01-46-79	Fadly Y.	04-01-2016	√	-
3.	45-68-04	Cynthia Febriyanti	06-01-2016	√	-
4.	34-67-48	Yusuf M. Nurdin	06-01-2016	√	-
5.	02-47-00	Muhammad Azran	06-01-2016	-	√
6.	37-94-51	Doni Gusriadi	06-01-2016	-	√
7.	02-44-48	Anidya Puspa M.	06-01-2016	-	√
8.	39-32-20	Tuginem	07-01-2016	√	-
9.	45-16-16	C.H Sapar	07-01-2016	-	√
10.	45-53-50	Elva Siti	07-01-2016	-	√
11.	45-54-03	Errin	07-01-2016	-	√
12.	44-74-55	Evi Jesica	07-01-2016	-	√
13.	44-60-30	Ossy Tiara	09-01-2016	√	-
14.	45-74-97	Nyai Herawati	09-01-2016	√	-
15.	38-74-68	Febriani N.	11-01-2016	-	√
16.	44-99-19	Hestiana Dewi	11-01-2016	-	√

17.	41-24-58	Susiaty	11-01-2016	-	√
18.	45-71-93	Kristina	11-01-2016	-	√
19.	02-46-32	Eljabar S.	12-06-2016	√	-
20.	41-43-33	Amirah Hasna	12-01-2016	-	√
21.	45-74-97	Yai Herawati	12-01-2016	√	-
22.	45-64-94	Gun Sugintara	13-01-2016	-	√
23.	38-20-17	Lulut Yuriah	13-01-2016	-	√
24.	02-17-59	M. Akmal	13-01-2016	√	-
25.	38-74-68	Febriani	13-01-2016	-	√
26.	42-14-82	Soehardjo	13-01-2016	-	√
27.	45-60-74	Yulianah	13-01-2016	-	√
28.	41-55-30	Maritza Khanza	13-01-2016	-	√
29.	42-80-46	M. Roshid	14-01-2016	√	-
30.	45-75-65	Audree Mikaela	14-01-2016	-	√
31.	44-75-73	Eri Santoso	14-01-2016	√	-
32.	41-45-33	Amirah Hasna	14-01-2016	-	√
33.	36-85-34	Frania Audrey	16-01-2015	√	-
34.	45-73-64	Faisal A.	18-01-16	-	√
35.	45-76-90	Zeal Alibaraka	18-01-2016	-	√
36.	41-24-58	Susiaty	18-01-2016	√	-
37.	42-90-04	Purwo Erie	18-01-2016	-	√
38.	02-28-92	Almaira Nathalia	18-01-2016	-	√

39.	42-80-46	M. Roshid	18-01-2016	-	√
40.	31-85-38	Khairani	19-01-2016	√	-
41.	44-46-09	Evi Sulistiani	19-01-2016	√	-
42.	45-77-61	Supriyati	19-01-2016	√	-
43.	44-20-63	Widi Pudji	19-01-2016	-	√
44.	40-51-24	Callia Humaira	20-01-2016	-	√
45.	45-20-24	Anita	20-01-2016	-	√
46.	43-18-96	Adhe Yunita	21-01-2016	-	√
47.	02-51-55	Nadya Putri	22-01-2016	√	-
48.	45-81-91	Muzainah	25-01-2016	-	√
49.	45-78-16	Rizal Putra	25-01-2016	√	-
50.	43-13-68	Leni Rahmawati	25-01-2016	-	√
51.	02-41-47	Bima Sakti	25-01-2016	-	√
52.	33-07-89	Evi Arisandi	25-01-2016	√	-
53.	37-74-87	Hardiyan Putra	25-01-2016	-	√
54.	02-28-92	Almaira	26-01-2016	-	√
55.	45-16-16	C.H. Sapar	27-01-2016	√	-
56.	30-80-04	Suaro	27-01-2016	-	√
57.	45-81-91	Muzainah	28-01-2016	-	√
58.	45-53-68	Putri	29-01-2016	-	√
59.	02-30-23	Aisha	30-01-2016	-	√
60.	45-84-21	Kusyati	01-02-2026	-	√

61.	45-77-06	Zahra Qonita	01-02-2016	√	-
62.	45-84-42	Putri Yunina	02-02-2016	-	√
63.	02-06-33	Fathinah Arfandi	02-02-2016	√	-
64.	45-74-71	Mulyadi	02-02-2016	-	√
65.	45-81-15	Dessy Rahma	04-02-2016	√	-
66.	43-65-88	M. Ridho Baihaqi	04-02-2016	√	-
67.	45-16-34	Siti Endahnur	05-02-2016	-	√
68.	45-77-06	Zahra Qonita	05-02-2016	-	√
69.	45-86-64	Adelia Syafiqah	10-02-2016	√	-
70.	45-87-34	Rasheed Malik	10-02-2016	-	√
71.	33-80-61	Nayla Aliyah	11-02-2016	-	√
72.	32-04-82	Naisha R.	11-02-2016	-	√
73.	45-83-92	Indah Sri Mulyani	11-02-2016	-	√
74.	30-92-47	Sumarni	12-02-2016	√	-
75.	43-17-47	Dwi Feni	13-02-2016	-	√
76.	45-83-12	M. Attaf	13-02-2016	-	√
77.	38-71-70	Diana Susilowati	15-02-2016	-	√
78.	45-90-36	Mashud	15-02-2016	-	√
79.	39-78-51	Muhidin	16-02-2016	√	-
80.	45-48-27	Lara Masalena	16-02-21016	-	√
81.	45-90-19	Suyono	17-02-2016	-	√
82.	43-28-64	Lucia Dwi	17-02-2016	√	-

83.	45-84-26	M. Tohir	18-02-2016	-	√
84.	40-07-10	Nur Aini	18-02-2016	√	-
85.	02-22-14	Ahmad Syauqi	19-02-2016	√	-
86.	45-86-25	Mlati Pramesti	19-02-2016	√	-
87.	51-73-71	Azwa Mutiah	19-02-2016	-	√
88.	40-19-88	Yanuari	19-02-2016	-	√
89.	42-67-82	Arthur Adi	20-02-2016	-	√
90.	43-09-82	Ira Dian	21-02-2016	√	-
91.	38-35-86	Tri Astuti	22-02-2016	√	-
92.	45-91-88	Naila Nur Aini	22-02-2016	-	√
93.	43-17-47	Dwi Feni	22-02-2016	-	√
94.	39-08-51	Syafa Azzahra	22-02-2016	-	√
95.	34-95-46	M. Aldino	22-02-2016	-	√
96.	42-39-44	Syatir Banyu	23-02-2016	√	-
97.	02-21-28	Devina Khanza	23-02-2016	-	√
98.	45-95-88	Alvaro Kaka Leander	24-02-2016	-	√
99.	45-48-27	Lara Masalena	24-02-2016	-	√
100	45-87-59	Ahmad Ari W.	25-02-2016	√	-
101	40-63-63	Nopi Budi	25-02-2016	-	√
102	41-48-45	Kin Aretha A.	26-02-2016	√	-
103	45-82-21	Elnathan Wijaya	26-02-2016	-	√
104	45-78-00	M. Syahyuti	26-02-2016	-	√

105	02-46-94	Kayisah Najlah	29-02-2016	√	-
106	45-38-86	Warsito	29-02-2016	-	√
107	45-95-33	Dimas Putra A.	29-02-2016	-	√
108	02-21-28	Devina Khanza	01-03-2016	-	√
109	41-27-13	Maulida Z.H	02-03-2016	√	-
110	37-50-59	Kayla Putri	04-03-2016	-	√
111	44-08-22	Azkha Amirullah	04-03-2016	-	√
112	45-22-24	Elsi Women	04-03-2016	-	√
113	45-96-41	Deni Adha	04-03-2016	√	-
114	43-58-14	Muhammad Pur	06-03-2016	-	√
115	45-92-77	Yericho	07-03-2016	-	√
116	30-10-86	Irna Purnamasari	07-03-2016	-	√
117	41-19-71	Septi	08-02-2016	-	√
118	45-90-57	Thoriq F.	08-03-2016	-	√
119	22-46-68	Almiah	08-03-2016	√	-
120	46-01-36	Andi Sukmana	08-03-2016	-	√
121	45-96-58	Dede Firdaus	08-03-2016	-	√
122	41-35-79	Nurhayati	10-03-2016	√	-
123	45-99-00	Alita Nara	11-03-2016	-	√
124	41-22-63	Akilla Syifa	11-03-2016	-	√
125	35-22-01	Alif Adam	11-03-2016	-	√
126	46-02-56	Maya N.	12-03-2016	-	√

127	36-98-61	Quaneisha Kayana	14-03-2016	-	√
128	45-27-40	Gita	14-03-2016	√	-
129	41-95-85	Delvino	15-00-2016	-	√
130	30-51-03	Ari Bimo	16-03-2016	-	√
131	42-23-10	FX Gunawan	17-03-2016	√	-
132	42-23-10	Rina	17-03-2016	-	√
133	38-58-40	Haryani	20-03-2016	-	√
134	38-27-85	Fathif	21-03-2016	√	-
135	46-03-57	Efrizon	21-03-2016	-	√
136	46-07-12	Ekawati	21-03-2016	-	√
137	45-82-50	Ani N.	23-03-2016	-	√
138	46-00-70	Tri Hartanto	23-03-2016	√	-
139	46-00-12	Miftah	24-03-2016	√	-
140	45-52-01	Syarifah Hanum	24-03-2016	-	√
141	45-82-21	Elnathan W.	28-03-2016	√	-
142	46-05-69	Azalen	28-03-2016	-	√
143	45-20-11	Aminoto	29-03-2016	√	-
144	44-98-85	Vania Imanuella	29-03-2016	-	√
145	30-92-47	Sunarni	29-03-2016	-	√
146	45-45-83	Yanti Wanti	30-03-2016	-	√
147	45-68-04	K. Aretha	30-03-2016	√	-
148	44-87-69	Lucky	30-03-2016	-	√

149	31-85-38	Khairani	31-03-2016	-	√
150	45-78-16	Rizal Putra P.	31-03-2016	√	-
Total				51	99

Struktur Organisasi Rekam Medis RS Muhammadiyah Taman Puring

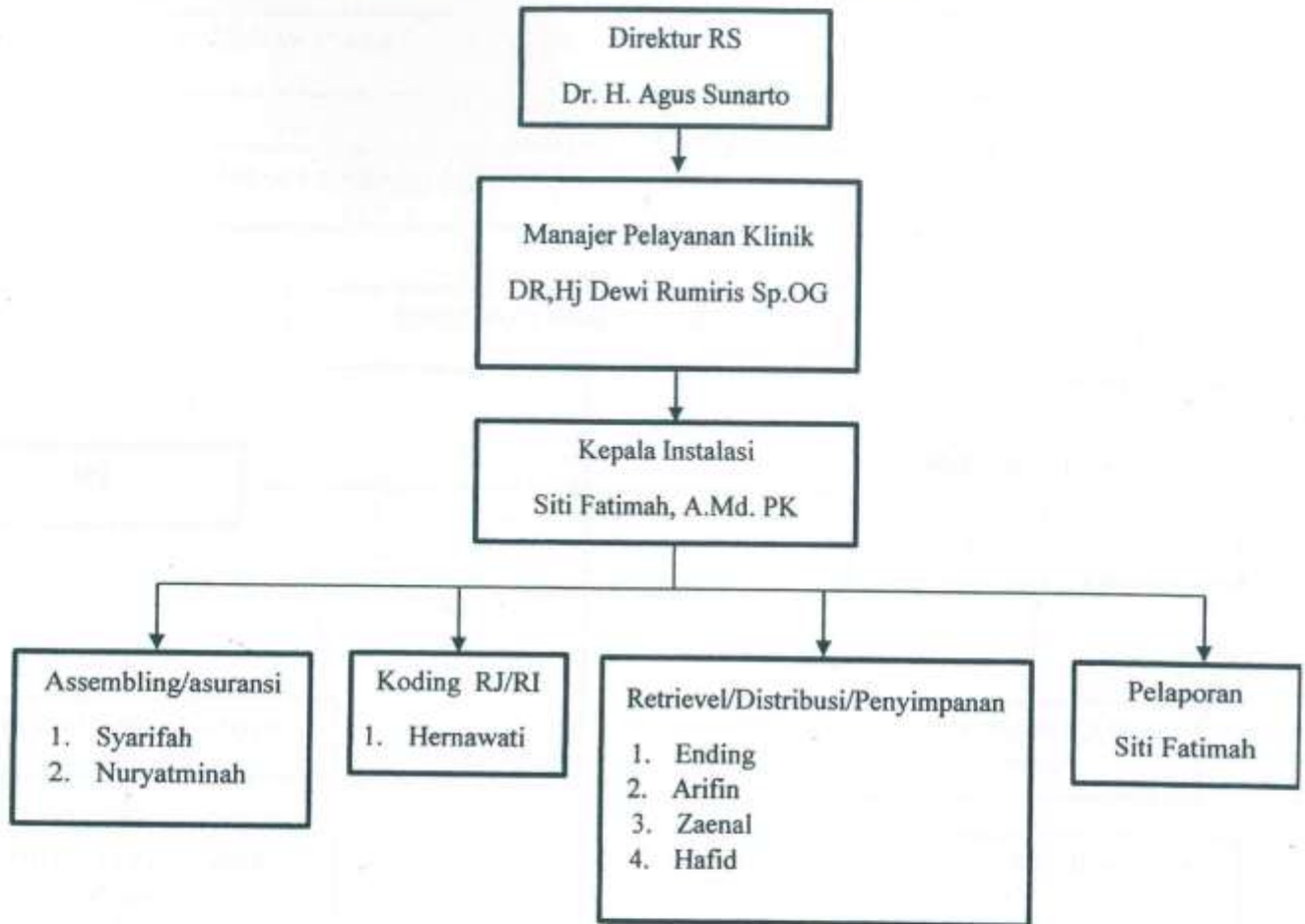

Struktur Organisasi Rumah Sakit Muhammadiyah Taman Puring

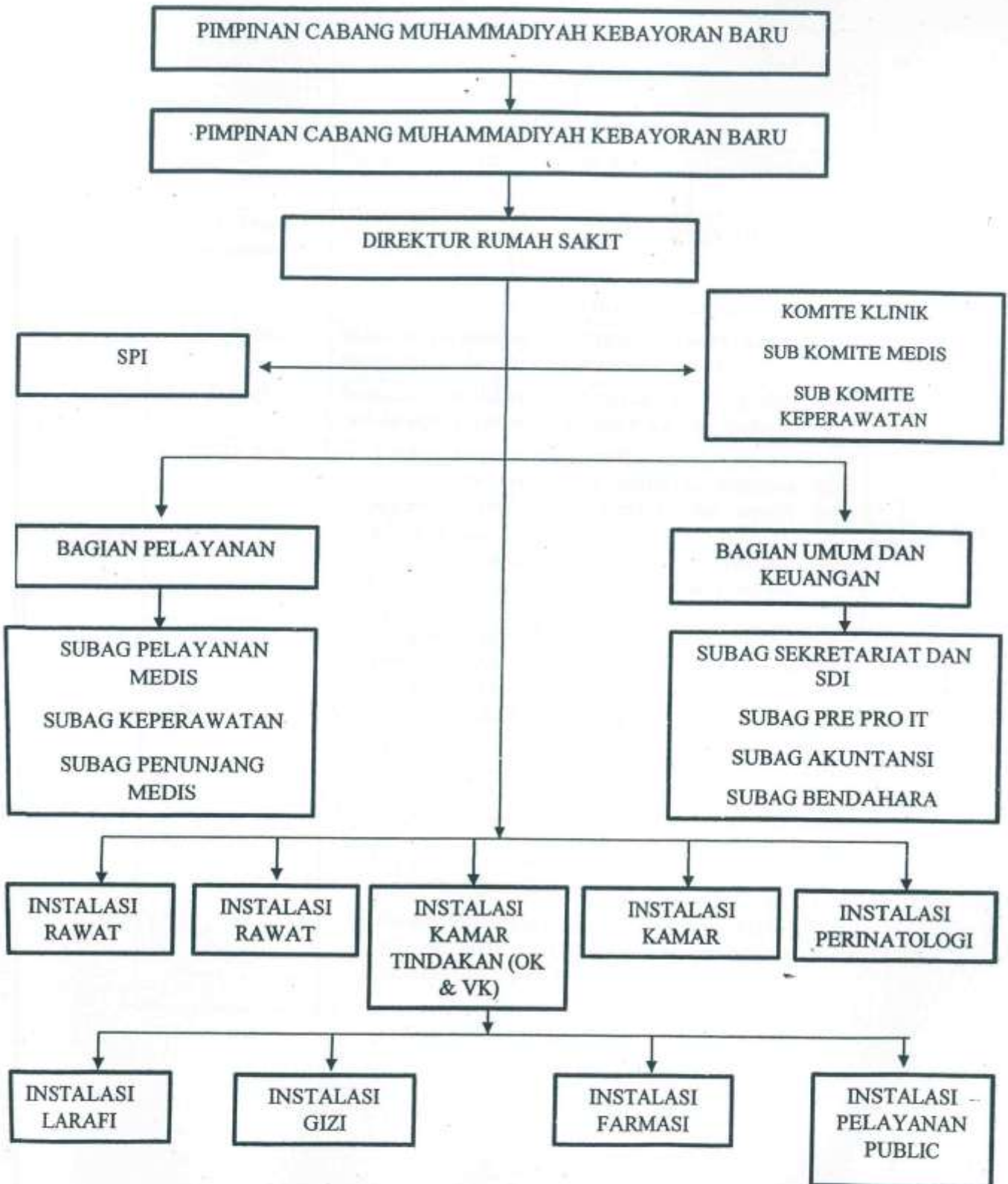

Lampiran : Usulan SPO Tentang Pelepasan Informasi Medis

Logo dan Nama Rumah Sakit	PELEPASAN INFORMASI MEDIS		
	Nomor Dokumen	Nomor Revisi 1	Halaman 1/1
Standar Prosedur Operasional	Tanggal Diterbitkan	Disahkan Oleh (Direktur Rumah Sakit)	
Pengertian	Suatu proses pemberian informasi medis kepada pihak ketiga sesuai dengan ketentuan yang berlaku.		
Tujuan	Sebagai acuan dalam penerapan langkah-langkah melaksanakan proses pelepasan informasi medis.		
Kebijakan	<ol style="list-style-type: none"> 1. Setiap informasi yang bersifat medis yang dimiliki oleh rumah sakit tidak boleh di sebar oleh pegawai rumah sakit kecuali jika rumah sakit mengizinkan. 2. Setiap pelepasan informasi medis kepada pihak ketiga harus disertai dengan surat kuasa pasien. 		
Prosedur	<ol style="list-style-type: none"> 1. Petugas asuransi datang ke unit rekam medis dengan membawa surat kuasa dari pasien yang bersangkutan dan menerangkan maksud dari kedatangannya. 2. Informasi rekam medis hanya dikeluarkan dengan surat kuasa yang ditanda tangani oleh pasien 3. Petugas rekam medis menyerahkan tanda bukti permintaan informasi medis kepada petugas asuransi 4. Petugas rekam medis menyerahkan formulir permohonan pengisian resume medis kepada dokter yang merawat. 5. Setelah resume medis sudah terisi dan permintaan informasi data medis sudah terpenuhi, petugas rekam medis menghubungi pihak asuransi untuk mengambil data informasi tersebut. 		

Logo dan Nama Rumah Sakit	PELEPASAN INFORMASI MEDIS		
	Nomor Dokumen	Nomor Revisi 1	Halaman 2/2
Standar Prosedur Operasional	Tanggal diterbitkan	Disahkan oleh (Direktur Rumah Sakit)	
	6. Kemudian petugas rekam medis memfotocopy dan melegalisir resume medis tersebut. 7. Petugas asuransi datang ke unit rekam medis dengan menyerahkan kartu tanda identitas.		
Unit Terkait	Unit Rekam Medis		
Dokumen Terkait	Rekam Medis		

SURAT PERMINTAAN DOKUMEN REKAM MEDIS

Tgl Pengajuan :

NO.RM :

Nama Pasien :

Tgl Perawatan :

Dokter :

Ass/Perusahaan/Lain-lain :

Alasan permintaan dokumen untuk keperluan ;

.....
.....
.....

Dokumen yang di minta :

1.

2.

3.

4.

5.

Pasien/Keluarga/Asuransi mohon melampirkan dokumen :

1.

2.

3.

Yang Menyerahkan

Yang Menerima

(.....)

(.....)

NO.RM :

Nama Pasien :

Tgl Perawatan :

Dokter :

Dokumen yang di minta :