

## STRUKTUR ORGANISASI DAN TATA KERJA RUMAH SAKIT UMUM DAERAH (RSUD) SAWERIGADING KOTA PALOPO

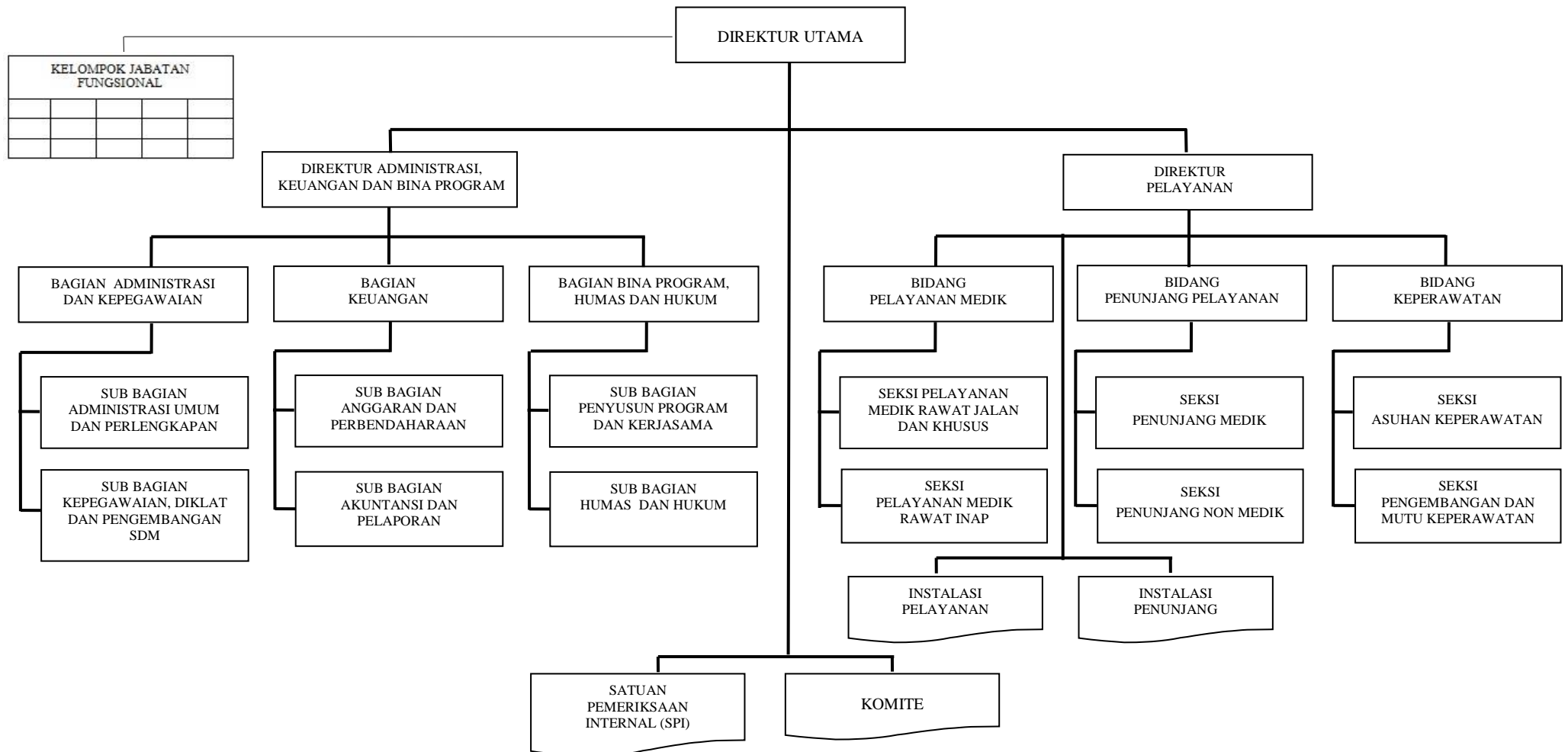

## Struktur Organisasi Instalasi Rekam Medik dan SIMRS

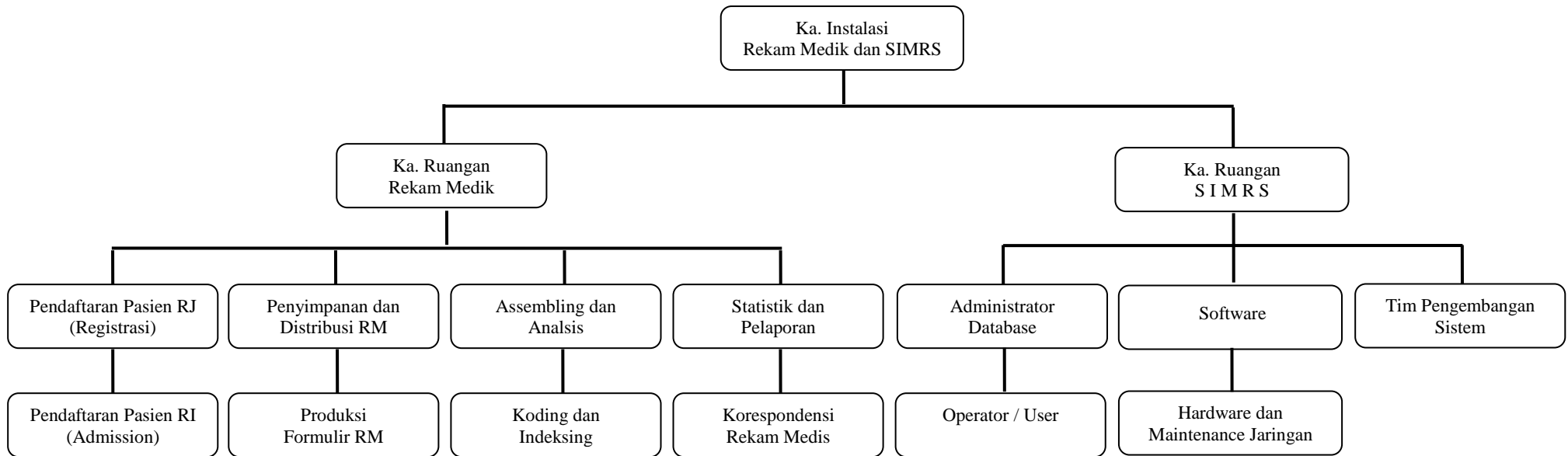

## Frequencies

[DataSet1] E:\tea print skripsi\SPSS\1 tidk lancar~tdk tepat~tdk lengkap.sav

## Frequency Table

### Ketepatan Kode Diagnosa Obstetric

	Frequency	Percent	Valid Percent	Cumulative Percent
Tepat	17	38.6	38.6	38.6
Valid Tidak Tepat	27	61.4	61.4	100.0
Total	44	100.0	100.0	

### Kelengkapan Resume Medis Pasien Obstetric

	Frequency	Percent	Valid Percent	Cumulative Percent
Lengkap	36	81.8	81.8	81.8
Valid Tidak Lengkap	8	18.2	18.2	100.0
Total	44	100.0	100.0	

### Kelancaran Klaim BPJS

	Frequency	Percent	Valid Percent	Cumulative Percent
Lancar	23	52.3	52.3	52.3
Valid Tidak Lancar	21	47.7	47.7	100.0
Total	44	100.0	100.0	

**Crosstabs**

[DataSet1] E:\tea print skripsi\SPSS\1 tidk lancar~tdk tepat~tdk lengkap.sav

**Case Processing Summary**

	Cases					
	Valid		Missing		Total	
	N	Percent	N	Percent	N	Percent
Ketepatan Kode Diagnosa Obstetric * Kelancaran Klaim BPJS	44	100.0%	0	0.0%	44	100.0%

**Ketepatan Kode Diagnosa Obstetric \* Kelancaran Klaim BPJS Crosstabulation**

			Kelancaran Klaim BPJS		Total
			Lancar	Tidak Lancar	
Ketepatan Kode Diagnosa Obstetric	Tepat	Count % within Ketepatan Kode Diagnosa Obstetric	14 82.4%	3 17.6%	17 100.0%
	Tidak Tepat	Count % within Ketepatan Kode Diagnosa Obstetric	9 33.3%	18 66.7%	27 100.0%
Total		Count % within Ketepatan Kode Diagnosa Obstetric	23 52.3%	21 47.7%	44 100.0%

### Chi-Square Tests

	Value	df	Asymp. Sig. (2-sided)	Exact Sig. (2-sided)	Exact Sig. (1-sided)
Pearson Chi-Square	10.047 <sup>a</sup>	1	.002		
Continuity Correction <sup>b</sup>	8.179	1	.004		
Likelihood Ratio	10.690	1	.001		
Fisher's Exact Test				.002	.002
Linear-by-Linear Association	9.819	1	.002		
N of Valid Cases	44				

a. 0 cells (0.0%) have expected count less than 5. The minimum expected count is 8.11.

b. Computed only for a 2x2 table

### Risk Estimate

	Value	95% Confidence Interval	
		Lower	Upper
Odds Ratio for Ketepatan Kode Diagnosa Obstetric (Tepat / Tidak Tepat) For cohort Kelancaran Klaim BPJS = Lancar	9.333	2.121	41.066
For cohort Kelancaran Klaim BPJS = Tidak Lancar	2.471	1.387	4.400
N of Valid Cases	.265	.092	.765
	44		

**Crosstabs**

[DataSet1] E:\tea print skripsi\SPSS\1 tidk lancar~tdk tepat~tdk lengkap.sav

**Case Processing Summary**

	Cases					
	Valid		Missing		Total	
	N	Percent	N	Percent	N	Percent
Kelengkapan Resume Medis Pasien Obstetric * Kelancaran Klaim BPJS	44	100.0%	0	0.0%	44	100.0%

**Kelengkapan Resume Medis Pasien Obstetric \* Kelancaran Klaim BPJS Crosstabulation**

			Kelancaran Klaim BPJS		Total
			Lancar	Tidak Lancar	
Kelengkapan Resume Medis Pasien Obstetric	Lengkap	Count % within Kelengkapan Resume Medis Pasien Obstetric	22 61.1%	14 38.9%	36 100.0%
	Tidak Lengkap	Count % within Kelengkapan Resume Medis Pasien Obstetric	1 12.5%	7 87.5%	8 100.0%
Total		Count % within Kelengkapan Resume Medis Pasien Obstetric	23 52.3%	21 47.7%	44 100.0%

### Chi-Square Tests

	Value	df	Asymp. Sig. (2-sided)	Exact Sig. (2-sided)	Exact Sig. (1-sided)
Pearson Chi-Square	6.200 <sup>a</sup>	1	.013		
Continuity Correction <sup>b</sup>	4.404	1	.036		
Likelihood Ratio	6.764	1	.009		
Fisher's Exact Test				.019	.016
Linear-by-Linear Association	6.059	1	.014		
N of Valid Cases	44				

a. 2 cells (50.0%) have expected count less than 5. The minimum expected count is 3.82.

b. Computed only for a 2x2 table

### Risk Estimate

	Value	95% Confidence Interval	
		Lower	Upper
Odds Ratio for Kelengkapan Resume Medis Pasien Obstetric (Lengkap / Tidak Lengkap)	11.000	1.219	99.258
For cohort Kelancaran Klaim BPJS = Lancar	4.889	.767	31.149
For cohort Kelancaran Klaim BPJS = Tidak Lancar	.444	.273	.723
N of Valid Cases	44		







**REKAPITULASI  
ANALISIS KUANTITATIF RESUME MEDIS PASIEN OBSTETRIC  
DI RSUD SAWERIGADING KOTA PALOPO-SULAWESI SELATAN**

**Jumlah Resume Medis : 44 Lembar**

**Tanggal : 10 - 24 Mei 2016**

No.	Kriteria Analisis	Kelengkapan	
		Jumlah	Persentase
<b>Identitas Pasien</b>			
1	Nama pasien	44	100
2	No.RM	44	100
3	Tgl lahir	43	98
4	Jenis kelamin	43	98
5	Tgl masuk	44	100
6	Tgl keluar	44	100
7	Ruang rawat terakhir	44	100
<b>Average</b>		<b>44</b>	<b>100</b>
<b>Laporan Penting</b>			
1	Penanggung pembayaran	44	100
2	Keluhan saat masuk RS	44	100
3	Ringkasan riwayat penyakit	41	93
4	Pemeriksaan fisis	43	98
5	Pemeriksaan penunjang	43	98
6	Terapi	39	89
7	Hasil konsultasi	42	95
8	Diagnosa Utama	44	100
9	Diagnosa Sekunder	44	100
10	Tindakan/prosedur	41	93
11	Alergi (reaksi obat)	41	93
12	Instruksi Pulang	43	98
13	Edukasi ( <i>follow up</i> )	44	100
14	Kondisi keluar RS	44	100
15	Terapi pulang	44	100
<b>Average</b>		<b>43</b>	<b>97</b>
<b>Autentikasi Penulisan</b>			
1	Nama dokter	37	84
2	Tanda tangan dokter	50	100
3	Tanggal	43	98
<b>Average</b>		<b>41</b>	<b>94</b>
<b>Catatan yang baik</b>			
1	Tidak ada coretan	44	100
2	Tidak ada tipe-x	44	100
3	Tidak ada kolom yang kosong	36	82
<b>Average</b>		<b>41</b>	<b>94</b>
<b>AVERAGE</b>		<b>42</b>	<b>96</b>

**DAFTAR TILIK KETEPATAN DIAGNOSA PASIEN *OBSTETRIC* DAN KELANCARAN KLAIM BPJS  
DI RSUD SAWERIGADING KOTA PALOPO-SULAWESI SELATAN**

Tepat/Lancar/Lengkap = 0

Tidak Tepat/Tidak Lancar/Tidak Lengkap = 1

Nama Pelaksana : Andi Tenri Nurul Izzah Alik

Tanggal : 10 - 24 Mei 2016

No	No. RM	Identifikasi Pasien							Laporan Penting															Autentikasi			Catatan Yang Baik			Diagnosa	Kode RS	Reseleksi Kode	Ketepatan	Kelancaran	Kelengkapan						
		1	2	3	4	5	6	7	8	9	10	11	12	13	14	15	16	17	18	19	20	21	22	23	24	25	26	27	28												
1	30 23 27	√	√	√	√	√	√	√	√	√	√	√	√	√	√	√	√	√	√	√	√	√	√	√	√	√	√	√	√	√	√	√	√	√	√	KPP PREMITEA, SSTP,LAB	O82.8, <b>O35.5</b> , Z37.0, 74.0 0.59	O82.8, O42.0, Z.37.0, 74.0 50.59	Tidak Tepat	Tidak Lancar	Lengkap
2	30 40 44	√	√	√	√	√	√	√	√	√	√	√	√	√	√	√	√	√	√	√	√	√	√	√	√	√	√	√	√	√	√	√	√	√	√	PARTUS ATERM LBK, PPN	O80.0, <b>O70.1</b> , Z37.0, 73.59, 75.69	O80.0, Z37.0, 73.59, 75.69	Tidak Tepat	Tidak Lancar	Lengkap
3	30 37 34	√	√	√	√	√	√	√	√	√	√	√	√	√	√	√	√	√	√	√	√	√	√	√	√	√	√	√	√	√	√	√	√	√	EMERGENCY SC, KPD, RUI, GAWAT JANIN, SC, USG, O2	O82.1, O42.1, O70.1, <b>O68.9</b> , Z37.0, 74.0, 93.96, 88.78	O82.1, O42.1, O70.1, <b>O68.8</b> , Z37.0, 74.0, 93.96, 88.78	Tidak Tepat	Lancar	Lengkap	
4	30 17 91	√	√	√	√	√	√	√	√	√	√	√	√	√	√	√	√	√	√	√	√	√	√	√	√	√	√	√	√	√	√	√	√	√	PARTUS LAMA, OBSTRUCTIVE LABOUR, SSTP	O82.1, O63.1, Z37.0, 4.0	O82.1, O63.1, Z37.0, 4.0	Tepat	Lancar	Lengkap	
5	30 32 74	√	√	√	-	√	√	√	√	√	√	√	√	-	√	√	√	√	√	-	√	√	√	-	-	√	√	√	-	√	√	√	√	EMERGENCY SC, KPD, RUI, GAWAT JANIN, SC	O82.1, O42.1, <b>O71.1</b> , O68.8, Z37.0, 74.0	O82.1, O42.1, <b>O70.1</b> , O68.8, Z37.0, 74.0	Tidak Tepat	Tidak Lancar	Tidak Lengkap		
6	19 61 91	√	√	√	√	√	√	√	√	√	√	√	√	√	√	√	√	√	√	√	√	√	√	√	√	√	√	√	√	√	√	√	√	√	EMERGENCY SC, KPD, SC	O82.1, <b>O42.9</b> , Z37.0, 74.0	O82.1, <b>O42.0</b> , Z37.0, 74.0	Tidak Tepat	Lancar	Lengkap	
7	30 35 11	√	√	√	√	√	√	√	√	√	√	√	√	√	√	√	√	√	√	√	√	√	√	√	√	√	√	√	√	√	√	√	√	√	EMERGENCY SC, OLIGOHYDRAMNIOS, SC	<b>O82.8</b> , O41.0, Z37.0, 74.0	<b>O82.1</b> , O41.0, Z37.0, 74.0	Tidak Tepat	Lancar	Lengkap	
8	28 38 69	√	√	√	√	√	√	√	√	√	√	√	√	√	√	√	√	√	√	√	√	√	√	√	√	√	√	√	√	√	√	√	√	√	INPARTUM, PPN	O80.0, Z37.0 73.6, 73.59	O80.0, Z37.0 73.6, 73.59	Tepat	Lancar	Lengkap	
9	30 37 65	√	√	√	√	√	√	√	√	√	√	√	√	√	√	√	√	√	√	√	√	√	√	√	√	√	√	√	√	√	√	√	√	√	INPARTUM, PPN	O80.0, Z37.0 73.6, 73.59	O80.0, Z37.0 73.6, 73.59	Tepat	Lancar	Lengkap	
10	12 41 79	√	√	√	√	√	√	√	√	√	√	√	√	√	√	√	√	√	√	√	√	√	√	√	√	√	√	√	√	√	√	√	√	√	ABORTUS IMMINENS, USG	O02.0, 88.78	O02.0, 88.78	Tepat	Tidak Lancar	Lengkap	
11	30 21 03	√	√	√	√	√	√	√	√	√	√	√	√	√	√	√	√	√	√	√	√	√	√	√	√	√	√	√	√	√	√	√	√	√	MILD HYPEREMISIS GRAVIDA, KONSUL	Z09.7	<b>O21.0</b> , Z09.7	Tidak Tepat	Lancar	Lengkap	
12	30 26 64	√	√	√	√	√	√	√	√	√	√	√	√	√	√	√	√	√	√	√	√	√	√	√	√	√	√	√	√	√	√	√	√	√	OLIGOHYDRAMNIOS, MEDICAL INDUKSI, PPN	O80.0, O41.0, <b>O70.1</b> , Z37.0, 73.4, 73.59, 75.69	O80.0, O41.0, Z37.0, 73.4, 73.59, 75.69	Tidak Tepat	Tidak Lancar	Lengkap	
13	17 98 23	√	√	√	√	√	√	√	√	√	√	√	√	√	√	√	√	√	√	√	√	√	√	√	√	√	√	√	√	√	√	√	√	√	UTERUS KONTRAKTIF	<b>O62.9</b>	<b>O62.4</b>	Tidak Tepat	Tidak Lancar	Lengkap	
14	30 23 59	√	√	√	√	√	√	√	√	√	√	√	√	√	√	√	√	√	√	√	√	√	√	√	√	√	√	√	√	√	√	√	√	√	BLIGHTED OVUM	O02.0, 69.02	O02.0, 69.02	Tepat	Tidak Lancar	Lengkap	







**RSUD. SAWERIGADING  
KOTA PALOPO**

**PROSEDUR TETAP**

**KODING REKAM MEDIS**

No. Dokumen  
02.06.12

No. Revisi  
II

Halaman  
1/1

Tanggal Terbit :

04 Januari 2016

Ditetapkan :  
Direktur Utama,

Dr. Nasaruddin, Sp. OG  
NIP. 19711125 200012 1 002

1.	PENGERTIAN	Koding rekam medis adalah suatu kegiatan pengkodean berkas rekam medis untuk mempermudah pengelompokan penyakit, tindakan/operasi penyebab kecelakaan, dengan menggunakan ICD X untuk pengkodean penyakit dan ICD-9-CM untuk pengkodean pembedahan/operasi
2.	TUJUAN	Sebagai acuan penerapan langkah-langkah untuk membuat kode penyakit berdasarkan klasifikasi penyakit yang berlaku dengan menggunakan ICD X, ICD-9-CM
3.	KEBIJAKAN	Keputusan Direktur Utama Rumah Sakit Umum Daerah Sawerigading kota Palopo Nomor: 49/SK/RSUD.SWG/PLP/I/2016 tentang Buku Pedoman Pelayanan Rekam Medis Rumah Sakit Umum Daerah Sawerigading kota Palopo
4.	PROSEDUR	<ol style="list-style-type: none"><li>4.1. Petugas koding menerima rekam medis yang sudah di assembling/analisis</li><li>4.2. Petugas koding membaca diagnosa penyakit, operasi, sebab kecelakaan dan sebab kematian</li><li>4.3. Petugas koding memberi kode penyakit, pembedahan/operasi, sebab kecelakaan dan sebab kematian dengan menggunakan ICD X, ICD-9-CM</li><li>4.4. Petugas koding menulis kode-kode tersebut pada lembar rekam medis, ringkasan masuk dan keluar (MR 1) untuk rawat inap dan pada formulir SEP untuk rawat jalan</li><li>4.5. Petugas koding menyerahkan rekam medis yang telah dikoding ke bagian indeks (input morbiditas)</li></ol>
5.	UNIT TERKAIT/ PROSEDUR TERKAIT	<ol style="list-style-type: none"><li>5.1. Prosedur analisis berkas rekam medis</li><li>5.2. Prosedur indexing</li><li>5.3. Unit pelayanan (rawat jalan, rawat inap)</li></ol>



### RESUME MEDIS

Nama Pasien :		No. RM :		Tgl. Lahir :		Jenis Kelamin : L / P	
Tgl. Masuk :		Tgl. Keluar / Meninggal :			Ruang Rawat Terakhir :		
Penanggung Pembayaran :				Keluhan Saat Masuk RS :			
Ringkasan Riwayat Penyakit :		..... ..... .....					
Pemeriksaan Fisis :		..... ..... .....					
Pemeriksaan Penunjang / Diagnostik Penting :		..... ..... .....					
Terapi / Pengobatan Selama di Rumah Sakit		..... ..... .....					
Hasil Konsultasi :		..... ..... .....					
Diagnosis Utama		.....				ICD 10 : .....	
Diagnosis Sekunder :		1. .... 2. .... 3. .... 4. .... 5. ....				ICD 10 : .....	
Tindakan / Prosedur :		1. .... 2. .... 3. .... 4. .... 5. ....				ICD 9 CM : .....	
Alergi (Reaksi Obat)		..... ..... .....					





Mr. *Pratya* / *Kartika*

*09*

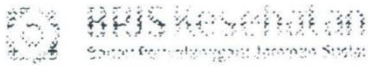

SURAT ELEGIBILITAS PESERTA  
SAWERIGADING PALOPO

No. SEP : 1820R00104160001527  
Tgl. SEP : 08-04-2016  
No.Kartu : 0002045410389 No.MR : 302611  
Nama Peserta : NURFADILLAH  
Tgl.Lahir : 17-07-1974  
Jns.Kelamin : P  
Poli Tujuan :  
Asal Faskes Tk. I : WARU UTARA  
Diagnosa Awal : Spontaneous vertex delivery  
Catatan : inpartu

Peserta : MANDIRI  
COB :  
Jns.Rawat : Rawat Inap  
Kls.Rawat : Kelas III

Pasien/  
Keluarga Pasien

*[Signature]*



\*Saya Menyetujui BPJS Kesehatan menggunakan informasi Medis Pasien jika diperlukan.  
\*SEP bukan sebagai bukti penjaminan peserta  
Cetakan ke 1 - 09-Apr-16 9:40:59 AM *2. 243 239*

**KEMENTERIAN KESEHATAN REPUBLIK INDONESIA***Laporan Individual Pasien*

---

<b>Nomor Kode RS</b>	: 7373016	<b>Kelas RS</b>	: B
<b>Nama RS</b>	: RSU SAWERIGADING	<b>Tanggal Keluar</b>	: 09/04/2016

---

<b>Nomor Rekam Medis</b>	: 302611	<b>Nomor SEP</b>	: 1820R00104160001527
Umur (tahun)	: 41	Tgl Masuk	: 08/04/2016
Umur (hari)	: 15241	Jenis Perawatan	: 1 - Rawat Inap
Tgl Lahir	: 17/07/1974	Cara Pulang	: 1 - Sembuh
Jenis Kelamin	: 2 - Perempuan	LOS	: 2 hari
Kelas Perawatan	: 3 - Kelas 3	Berat Lahir	: -

---

**Diagnosa Utama** : O800 (Spontaneous vertex delivery)

Diagnosa Sekunder :

**Prosedur** : 736 (Episiotomy)  
7359 (Other manually assisted delivery)  
9059 (Other microscopic examination of blood)

**ADL** : 0

**Hasil Grouping**

---

<b>INA-CBG</b>	: O-6-13-I	<b>Deskripsi</b>	: PERSALINAN VAGINAL RINGAN
<b>Special CMG</b>	:	<b>Tariff Top Up</b>	: Rp.0,00
<b>Tarif RS</b>	: Rp 2.243.239,00	<b>Total Tarif</b>	: Rp 2.241.400,00

---

8410010 / KATULANGI



PEMERINTAH KOTA PALOPO  
RUMAH SAKIT UMUM DAERAH SAWERIGADI PALOPO  
Jl. DR. Ratulangi KM.7 Poros Utara Telp (0471) 3312133 Fax (0471) 3312144

PERINCIAN PEMBAYARAN PENDERITA RAWAT INAP

No.MED.Rec. : 30 20 31  
Nama Pasien : By. Mufadillah  
Pekerjaan :  
Keterangan : 1. Sembuh 2. Tidak Sembuh 3. Pulang Paksa 4. Meninggal  
Ruang : RM / Bayi  
Tanggal Masuk :  
Tanggal Keluar :  
Kelas : CB / 04 / 16

PERINCIAN BIAYA :

1	Kartu Catatan Medik (Med.Record)	=	.....	X	10.000	= Rp. ....
2	Jasa Medical Record	=	.....	X	5.000	= Rp. ....
3	Akomodasi / Perawatan VIP Utama	=	.....	X	180.000	= Rp. ....
4	Akomodasi / Perawatan VIP A	=	.....	X	150.000	= Rp. ....
5	Akomodasi / Perawatan VIP B	=	.....	X	120.000	= Rp. ....
6	Akomodasi / Perawatan Klas I	=	.....	X	90.000	= Rp. ....
7	Akomodasi / Perawatan Klas II	=	.....	X	60.000	= Rp. ....
8	Akomodasi / Perawatan Klas III	=	.....	X	30.000	= Rp. ....
9	Akomodasi / Perawatan ICU	=	.....	X	200.000	= Rp. ....
10	Akomodasi / Perawatan RR	=	.....	X	90.000	= Rp. ....
11	Akomodasi Fisiologis Bayi (Incubator)	=	.....	X	28.000	= Rp. ....
12	Akomodasi Patologis Bayi (Incubator)	=	.....	X	48.000	= Rp. ....
13	Akomodasi Fisiologis Bayi ( Non Incubator)	=	1	X	20.000	= Rp. 20.000
14	Akomodasi Patologis Bayi (Non Incubator)	=	.....	X	40.000	= Rp. ....
15	Jasa Medik Visite VIP Utama	=	.....	X	120.000	= Rp. ....
16	Jasa Medik Visite VIP A	=	.....	X	100.000	= Rp. ....
17	Jasa Medik Visite VIP B	=	.....	X	80.000	= Rp. ....
18	Jasa Medik Visite Kelas I	=	.....	X	60.000	= Rp. ....
19	Jasa Medik Visite Kelas II	=	.....	X	40.000	= Rp. ....
20	Jasa Medik Visite Kelas III	=	.....	X	20.000	= Rp. ....
21	Jasa Medik Visite ICU	=	.....	X	100.000	= Rp. ....
22	Jasa Medik Konsul	=	.....	X	20.000	= Rp. ....
23	Jasa Medik Tindakan RR	=	.....	X	60.000	= Rp. ....
24	Jasa Medik Fisiologi Bayi (Incubator)	=	.....	X	42.000	= Rp. ....
25	Jasa Medik Patologis Bayi (Incubator)	=	.....	X	72.000	= Rp. ....
26	Jasa Medik Fisiologi Bayi (Non Incubator)	=	1	X	30.000	= Rp. 30.000
27	Jasa Medik Patologis Bayi (Non Incubator)	=	.....	X	60.000	= Rp. ....
28	Jasa Medik Tindakan Perawatan	=	.....	X	.....	= Rp. ....
-	TTV	=	8.000	X	12.000	= Rp. 20.000
-	visite	=	4.000	X	6.000	= Rp. 10.000
-	Massage	=	15.000	X	15.000	= Rp. 30.000
-	Memandikan	=	4.000	X	6.000	= Rp. 10.000
-	R. T. P	=	12.000	X	18.000	= Rp. 30.000
-	Ambulansi	=	4.000	X	6.000	= Rp. 10.000
-	Injeksi	=	8.000	X	12.000	= Rp. 20.000
-		=	.....	X	.....	= Rp. ....
-		=	55.000	X	75.000	= Rp. 130.000

SUB TOTAL I = Rp. 130.000

BIAYA OPERASI :

1	Jasa Rumah Sakit	.....	= Rp. ....
2	Jasa Medik Tindakan	.....	= Rp. ....
3	Jasa Anastesi	.....	= Rp. ....
4	Resusitasi Bayi pada Tind.SC	.....	= Rp. ....
5	Jasa Tind.Medik Tidak Terencana (Cyto)	.....	= Rp. ....
	25 % dari Jasa Pelayanan	.....	= Rp. ....

SUB TOTAL II = Rp. ....

TOTAL PEMBAYARAN ( TOTAL I + II ) = Rp. ....

PBK

Palopo, 09/04/16

Nama Dokter Yang Merawat : dr. Kartini, Sp. A

Yang Mengisi daftar

Nama Dokter Konsul :





( ..... )



**LEMBAR KONSULTASI KEGIATAN PENYUSUNAN  
PROPOSAL SKRIPSI**

---

Nama Mahasiswa : Andi Tenri Nurrul Izzah Alik  
NIM : 2014 34 018  
Judul Proposal Skripsi : Hubungan Ketepatan Kode Diagnosa *Obstetric Gynecology* Terhadap Kelancaran Klaim BPJS Di RSUD Sawerigading Kota Palopo – Sulawesi Selatan  
Nama Pembimbing : Lily Widjaya, SKM., MM.

No.	Tanggal Konsultasi	Materi Konsultasi	Paraf Pembimbing
1.	04 APRIL 2016	BAB I dan BAB II	
2.	05 APRIL 2016	BAB I, BAB II dan BAB III	
3.	07 APRIL 2016	BAB III dan Daftar Tilik	
4.	08 APRIL 2016	ACC	



**LEMBAR KONSULTASI  
KEGIATAN PENYUSUNAN SKRIPSI**

---

Nama Mahasiswa : Andi Tenri Nurrul Izzah Alik  
NIM : 2014 34 018  
Judul Proposal Skripsi : Hubungan Ketepatan Kode Diagnosa *Obstetric Gynecology* Terhadap Kelancaran Klaim BPJS Di RSUD Sawerigading Kota Palopo – Sulawesi Selatan  
Nama Pembimbing : Lily Widjaya, SKM., MM.

No.	Tanggal Konsultasi	Materi Konsultasi	Paraf Pembimbing
5	16 JUNI 2016	Bab <u>IV</u>	
6	22 JUNI 2016	Bab <u>V</u> , Bab <u>VI</u>	
7	23 JUNI 2016	Bab <u>V</u>	
8	23 JUNI 2016	Bab <u>VI</u>	
9	24 JUNI 2016	Bab <u>VI</u>	
10	24 JUNI 2016	Acc <u>Finalisasi</u>	