

# LAMPIRAN



**FORMULIR BIMBINGAN MAGANG**  
**PROGRAM STUDI KESEHATAN MASYARAKAT**  
**UNIVERSITAS ESA UNGGUL**

(Diisi oleh Dosen Pembimbing)

Nama : Dwi Purnamasari  
 NIM : 2014-31-039  
 Judul Magang : Gambaran Penerapan Sistem Pelaporan Kecelakaan  
 Kerja di PT. Indah Kiat Pulp and Paper, Tbk  
 Tangerang Mill  
 Dosen Pembimbing : Nayla Kamilia Fithri SKM, MPH:

| No | Tanggal           | Materi Konsultasi               | Paraf Pembimbing   |
|----|-------------------|---------------------------------|--------------------|
| 1  | 4 Agustus 2015    | konsul judul magang             | <i>[Signature]</i> |
| 2. | 13 September 2015 | konsul Bab 1-3                  | <i>[Signature]</i> |
| 3. | 2 November 2015   | konsul revisi Bab 1-3           | <i>[Signature]</i> |
| 4. | 23 November 2015  | konsul Bab 4                    | <i>[Signature]</i> |
| 5. | 27 November 2015  | konsul revisi Bab 4             | <i>[Signature]</i> |
| 6. | 4 Desember 2015   | konsul Bab 5                    | <i>[Signature]</i> |
| 7. | 8 Desember 2015   | konsul revisi Bab 5             | <i>[Signature]</i> |
| 8  | 10 Desember 2015  | konsul Bab 6 dan daftar pustaka | <i>[Signature]</i> |
| 9. | 15 Desember 2015  | Acc sidang magang               | <i>[Signature]</i> |
|    |                   |                                 |                    |
|    |                   |                                 |                    |
|    |                   |                                 |                    |

Catatan:

1. Bimbingan magang minimal 8 (delapan) kali.
2. Setelah penulisan magang selesai, formulir ini dilampirkan untuk mengajukan sidang magang.



**FORMULIR PEMANTAUAN MAGANG**  
**PROGRAM STUDI KESEHATAN MASYARAKAT**  
**UNIVERSITAS ESA UNGGUL**

(Diisi oleh Pembimbing Lapangan)

Nama : Dwi Purnamasari  
 NIM : 2014-31-039  
 Judul Magang : Gambaran Penerapan Sistem Pelaporan Kecelakaan Kerja di PT. Indah Kiat Pulp and Paper Tbk. Tangerang Mill  
 Pembimbing Lapangan : Irmawan Afghani

| No | Tanggal           | Kegiatan   | Paraf Pembimbing |
|----|-------------------|--|------------------|
| 1  | 1 September 2015  | Orientasi dengan HR dan OHS, diskusi dengan kepala K3  |                  |
| 2  | 2 September 2015  | Diskusi perihal materi magang, mendesain wallpaper K3  |                  |
| 3  | 3 September 2015  | - Diskusi dengan PIC bagian Pelaporan kecelakaan kerja<br>- Membaca SOP, instruksi kerja terkait dgn pelaporan kecelakaan kerja. |                  |
| 4  | 7 September 2015  | Diskusi dengan Kepala K3 tentang P2K3  |                  |
| 5  | 8 September 2015  | Mengikuti simulasi kebakaran   |                  |
| 6  | 9 September 2015  | Mengikuti kegiatan donor darah   |                  |
| 7  | 10 September 2015 | - Keliling area pabrik dan melihat potensi bahaya<br>- Menginput data permintaan APD karyawan                                    |                  |
| 8  | 11 September 2015 | - Membaca referensi tentang SMK3<br>- Menginput data tes Psikologi   |                  |
| 9  | 14 September 2015 | Memelajari alur pelaporan kecelakaan kerja.  |                  |
| 10 | 15 September 2015 | Mencari referensi untuk pembuatan modul  |                  |
| 11 | 16 September 2015 | Diskusi perihal Audit Internal oleh Kepala K3.   |                  |





**FORMULIR PEMANTAUAN MAGANG**  
**PROGRAM STUDI KESEHATAN MASYARAKAT**  
**UNIVERSITAS ESA UNGGUL**

| No | Tanggal           | Kegiatan  | Paraf Pembimbing |
|----|-------------------|---|------------------|
| 12 | 17 September 2015 | - <del>Melep</del> Menempelkan stiker serta pemberian nomor pada Hydrant di Unit PM dan finishing |                  |
| 13 | 18 September 2015 | Membuat modul pekerjaan beresiko tinggi   |                  |
| 14 | 21 September 2015 | - Menginput data orientasi K3<br>- Melanjutkan membuat modul                                      |                  |
| 15 | 22 September 2015 | Membuat Modul   |                  |
| 16 | 23 September 2015 | Menginput data HIRADC   |                  |
| 17 | 25 September 2015 | Menginput data HIRADC   |                  |
| 18 | 28 September 2015 | menginput data HIRADC   |                  |
| 19 | 29 September 2015 | Mengambil data rekap kecelakaan kerja.  |                  |
| 20 | 30 September 2015 | Mengikuti sosialisasi tentang laporan kecelakaan kerja (BPJS dan asuransi BUMIDA).                |                  |
| 21 | 1 Oktober 2015    | Diskusi tentang manajemen fire dan PAKS   |                  |
| 22 | 2 Oktober 2015    | Evaluasi dan Pengoreksian data untuk lampiran   |                  |
|    |                   |   |                  |

Catatan:

1. Pelaksanaan Magang dilaksanakan selama 22 (dua puluh dua) hari kerja.
2. Setelah penulisan laporan Magang selesai, formulir ini dilampirkan untuk mengajukan sidang magang.



Tangerang, 14 September 2015

No : 103/HR-PKL/IK/IX/2015

Hal : Penerimaan Magang

Kepada Yth.  
Putri Handayani, SKM., M.KKK  
Pjs. Ka. Prodi Kesmas  
Universitas Esa Unggul  
Jakarta

Dengan hormat,

Menanggapi surat nomor 34/FIKES/KESMAS/UEU/VII/2015 tentang permohonan kerja magang di PT. Indah Kiat Pulp & Paper, maka kami sampaikan berdasarkan hasil evaluasi melalui proposal Mahasiswa yang bersangkutan, kami memutuskan bahwa :

| Nama            | Program Studi                          | NIM         | Unit Kerja |
|-----------------|--|-------------|------------|
| Siti Annisah    | Kesehatan & Keselamatan Kerja Industri | 2014-31-245 | GA - K3    |
| Litsa K. Hakim  | Kesehatan & Keselamatan Kerja Industri | 2014-31-246 | GA - K3    |
| Dwi Purnamasari | Kesehatan & Keselamatan Kerja Industri | 2014-31-039 | GA - K3    |

Diterima untuk melaksanakan magang di PT Indah Kiat Pulp & Paper Tbk Tangerang Mill tanggal 1 - 30 September 2015.

Demikian pemberitahuan ini, atas perhatian dan kerjasamanya kami ucapkan terima kasih.

Hormat kami,



Susandi  
HR Section

CC

1. Arsip



# IKPP TANGERANG MILL ORGANIZATION STRUCTURE

MILL LAYER

DIVISION LAYER

DEPT LAYER

SECTION LAYER

**LEGEND**

- ◻ = Matrix To
- ◻ = Ad Interim
- \*1 = Hold > 1 Position

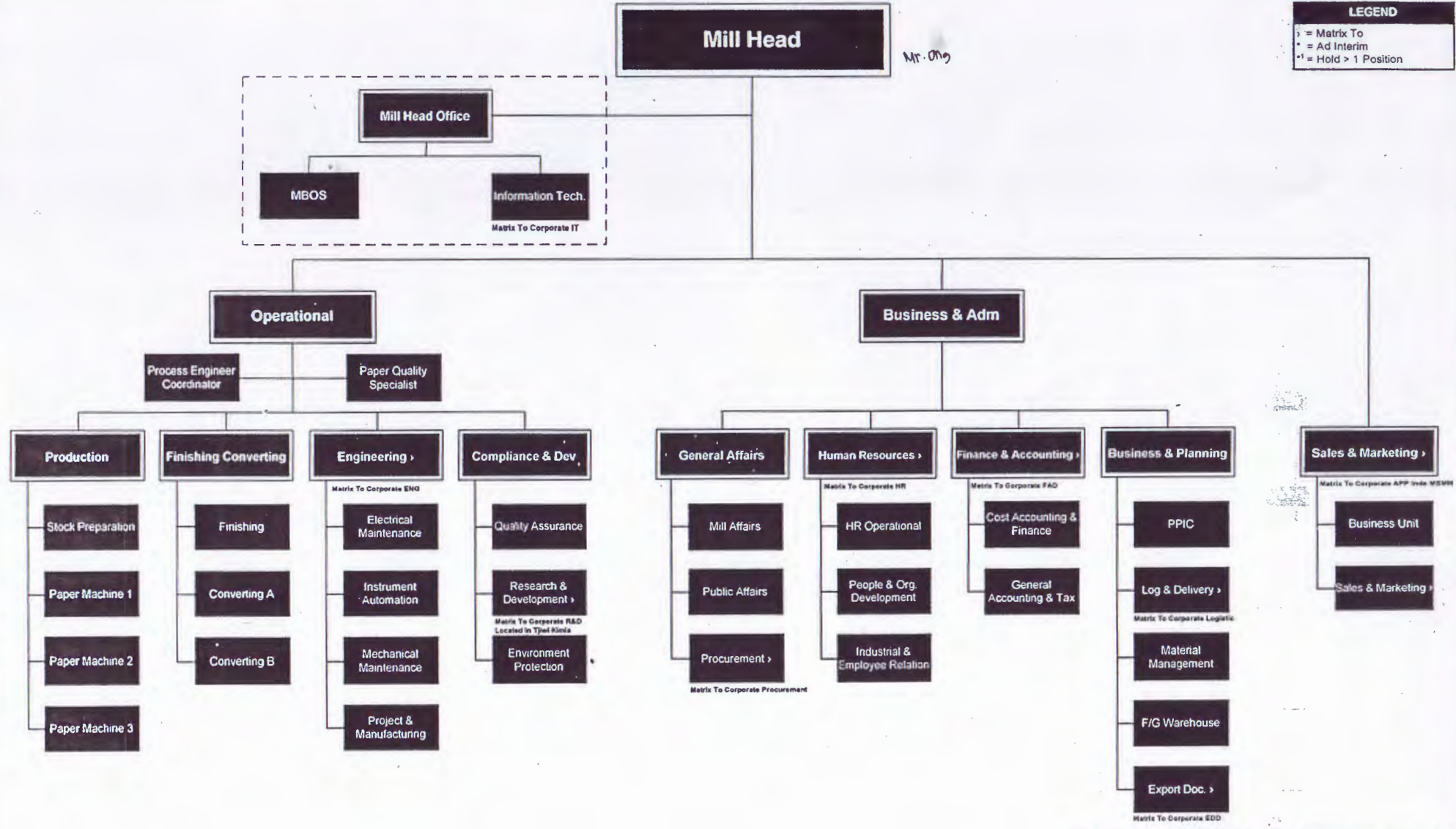

| Prepared By | Approved By | Effective Date |
|-------------|-------------|----------------|
| HR Head     | Mill Head   | 01 Aug 2015    |

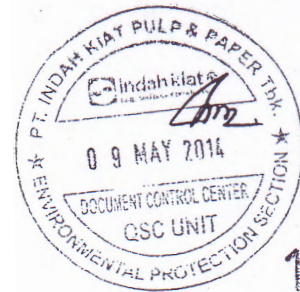

**PROSEDUR PENANGANAN INSIDEN KERJA**  
(Incident Handling)

|                |                 |
|----------------|-----------------|
| SEKSI          | GENERAL AFFAIRS |
| NO. DOKUMEN    | GA/OP/11        |
| EDISI / REVISI | 01 / 02         |
| TANGGAL        | 05/05/2014      |
| JUMLAH HALAMAN | 03              |
| PENYUSUN       | IRMAWAN AFGHANI |

CONTROLLED C

DISAHKAN OLEH :

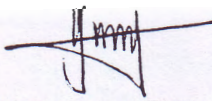
  
KEPALA DEPT.  
MILL SERVICE

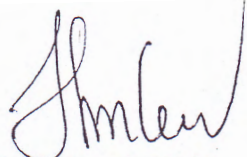
  
KEPALA SEKSI  
GENERAL AFFAIRS





**indahkiat**  
pulp and paper products

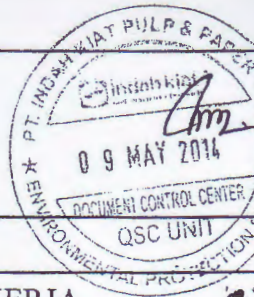

|                |            |
|----------------|------------|
| NO. DOKUMEN    | GA/OP/11   |
| EDISI / REVISI | 01 / 02    |
| TANGGAL        | 05/05/2014 |
| HALAMAN        | 01 dari 03 |

PROSEDUR OPERASI

JUDUL PENANGANAN INSIDEN KERJA

77

## 1. RUANG LINGKUP

Prosedur ini menerangkan langkah-langkah penanganan insiden kerja yang terjadi di IKPP Tangerang.

## 2. TUJUAN

- 2.1. Mengurangi pengaruh yang mungkin timbul akibat insiden.
- 2.2. Melaporkan setiap ada insiden untuk mengurangi tingkat keparahan dari kecelakaan kerja dan melakukan tindakan perbaikan dan pencegahan yang efektif

## 3. DEFINISI

- 3.1. P3K adalah Pertolongan Pertama Pada Kecelakaan.
- 3.2. Insiden adalah *kejadian yang terkait pekerjaan di mana suatu cedera atau sakit penyakit (terlepas besarnya tingkat keparahan) atau kematian terjadi atau mungkin dapat terjadi.*
- 3.3. *Sakit Penyakit adalah kondisi kelainan fisik atau mental yang teridentifikasi berasal dari dan/ atau bertambah buruk karena kegiatan kerja dan/ atau situasi yang terkait pekerjaan.*
- 3.4. Kecelakaan kerja adalah *suatu insiden yang menyebabkan cedera, sakit penyakit atau kematian.*
- 3.5. *Nearmiss/ Nyaris terjadi adalah suatu insiden yang tidak menyebabkan cedera, sakit penyakit atau kematian.*
- 3.6. *Keadaan darurat adalah suatu insiden khusus (mengacu pada DM/OP/01).*

## 4. ACUAN

- 4.1. *PP No. 50 Tahun 2012 Tentang Penerapan Sistem manajemen Keselamatan dan Kesehatan Kerja Sub. Elemen 8.2 Pelaporan Kecelakaan, Sub Elemen 8.3 Pemeriksaan dan Pengkajian Kecelakaan dan Sub Elemen 8.4 Penanganan Masalah.*
- 4.2. ISO 14001 : 2004, pasal 4.4.7. Emergency Preparedness And Response.
- 4.3. OHSAS 18001 : 2007, Pasal 4.5.3. Incident Investigation, Nonconformity, Corrective Action And Preventive Action.
- 4.4. OHSAS 18001 : 2007, Pasal 4.4.7. Emergency Preparedness And Responses.
- 4.5. OHSAS 18001 : 2007, Pasal 4.5.4. Control of Record
- 4.6. OHSAS 18001 : 2007, Pasal 4.4.3. Communication, Participation, and Consultation

## 5. INFORMASI UMUM

- 5.1. Setiap insiden baik yang menimbulkan kecelakaan kerja ataupun nearmiss wajib ditangani dan dilaporkan.
- 5.2. Setiap kecelakaan kerja yang terjadi harus segera dilaporkan ke Seksi GA – Unit OHS dalam waktu 2 x 24 jam (baik lisan dan tertulis).
- 5.3. Tindaklanjut terhadap kondisi nearmiss bisa dilakukan oleh Seksi GA – Unit OHS, Petugas P2K3 Seksi Terkait, Kepala Seksi Terkait mengacu pada prosedur penyidikan insiden (GA/OP/17).
- 5.4. Laporan kecelakaan kerja dan nearmiss menjadi dasar untuk melakukan penyelidikan insiden.
- 5.5. Kecelakaan kerja yang dapat ditangani dengan menggunakan fasilitas kotak P3K maka laporan dan penanganannya mengikuti pemakaian peralatan/obat kotak P3K (GA/FM/60).

CONTROLLED



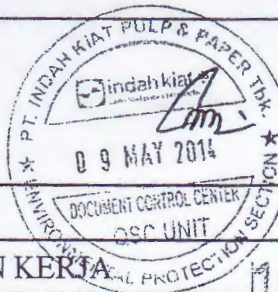

|                |            |
|----------------|------------|
| NO. DOKUMEN    | GA/OP/11   |
| EDISI / REVISI | 01 / 02    |
| TANGGAL        | 05/05/2014 |
| HALAMAN        | 02 dari 03 |

PROSEDUR OPERASI

JUDUL PENANGANAN INSIDEN KERJA

## 6. PROSEDUR DAN TANGGUNG JAWAB

### 6.1. KARYAWAN / OPERATOR

- 6.1.1. Karyawan yang mengalami kecelakaan kecil, segera melakukan pertolongan pertama pada kecelakaan dari fasilitas P3K yang tersedia (bila mampu).
- 6.1.2. Meminta bantuan orang lain jika tidak mampu melaksanakan Pertolongan Pertama pada Kecelakaan.
- 6.1.3. Segera melaporkan kecelakaan yang dialami kepada atasannya (bila korban tidak parah).
- 6.1.4. Melaporkan kondisi nearmiss yang terjadi kepada petugas P2K3 terkait atau kepala Seksi Terkait, atau ke Seksi GA – Unit OHS untuk ditindaklanjuti.

### 6.2. SAKSI-SAKSI

- 6.2.1. Segera memberikan pertolongan pertama pada kecelakaan setelah itu bawa korban ke Balai Pengobatan Perusahaan untuk perawatan lanjutan.
- 6.2.2. Segera memberikan informasi dan keterangan yang benar mengenai kecelakaan yang terjadi kepada Petugas P2K3 Seksi & Atasan terkait serta Unit OHS.
- 6.2.3. Mengamankan lokasi tempat kejadian.

### 6.3. PETUGAS P2K3 SEKSI TERKAIT

- 6.3.1. Memberikan pertolongan sedini mungkin sesuai dengan Instruksi Kerja Pertolongan Pertama Pada Kecelakaan (GA/WI/15) Untuk :
  - meringankan penderitaan korban.
  - mencegah cedera atau penyakit menjadi lebih parah.
- 6.3.2. Bertugas hanya memberikan P3K di tempat kejadian kecelakaan dengan dibantu tim P3K seksi terkait, bila tidak bisa tertangani menghubungi petugas balai pengobatan.
- 6.3.3. Memberikan informasi kecelakaan dengan menghubungi Seksi GA – Unit OHS.
- 6.3.4. Membuat laporan kecelakaan kerja dan menyerahkan kepada Ka./Waka. Seksi terkait (GA/FM/44).
- 6.3.5. Membuat laporan near miss dan menyerahkan kepada Kepala Seksi terkait (GA/FM/49).
- 6.3.6. Menyerahkan laporan kecelakaan kerja atau laporan near miss yang sudah ditandatangani oleh kepala seksi dan kepala departemen terkait kepada Seksi GA-Unit OHS.

### 6.4 KA. SEKSI TERKAIT

- 6.4.1. Bertanggung jawab terhadap penanganan kecelakaan kerja di areanya.
- 6.4.2. Mengecek laporan kecelakaan dan menandatangani.
- 6.4.3. Meneruskan laporan kecelakaan kerja kepada Kepala Departemen Terkait.
- 6.4.4. Menerima laporan nearmiss kemudian menindaklanjuti bila memungkinkan, jika tidak, teruskan ke Seksi GA – Unit OHS

CONTROLLED



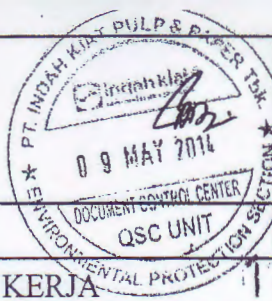

|                |            |
|----------------|------------|
| NO. DOKUMEN    | GA/OP/11   |
| EDISI / REVISI | 01 / 02    |
| TANGGAL        | 05/05/2014 |
| HALAMAN        | 03 dari 03 |

PROSEDUR OPERASI

JUDUL PENANGANAN INSIDEN KERJA

#### 6.5 KA. DEPT. TERKAIT

Memeriksa laporan kecelakaan dan menindaklanjuti laporan tersebut ke Seksi GA – Unit OHS untuk dilakukan peninjauan.

#### 6.6 SEKSI GA – Unit OHS

6.3.1. Menerima dan menindaklanjuti laporan kecelakaan atau nearmiss dari karyawan atau dari Seksi Terkait.

6.3.2. Meninjau lokasi kejadian kecelakaan dikaitkan dengan tinjauan K3 bersama-sama dengan Kepala Seksi dan atau petugas P2K3 di Seksi tersebut.

6.3.3. Menginvestigasi setiap laporan insiden sesuai prosedur penyelidikan insiden kerja.

6.3.4. Merekomendasikan tindakan perbaikan dan pencegahan kecelakaan kerja.

6.3.5. Menyampaikan ke Kepala Departemen Mill Service, dan Kepala Pabrik untuk meminta tanda tangan dan komentarnya.

6.3.6. Menyimpan laporan dan mendistribusikan ke seksi terkait.

#### 6.7 PETUGAS BALAI PENGOBATAN / DOKTER

6.3.7. Memberikan pertolongan sedini mungkin untuk:

- menyelamatkan nyawa korban
- meringankan penderitaan korban
- mencegah cedera atau penyakit menjadi lebih parah
- mempertahankan daya tahan korban

6.3.8. Bila diperlukan, Petugas Balai Pengobatan akan membawa pasien tersebut ke Rumah Sakit untuk mendapat perawatan yang lebih lanjut.

6.3.9. Berhak memberikan cuti S2 kepada korban bila dianggap membutuhkan istirahat.

#### 7. KONDISI KHUSUS

7.1. Dalam prosedur penanganan kecelakaan kerja wajib melaksanakan Instruksi Kerja Pertolongan Pertama Pada Kecelakaan (GA/W1/15).

7.2. Kepala Shift bertanggung jawab terhadap penanganan menghadapi Kecelakaan Kerja di seksi masing-masing pada shift II atau shift III.

#### 8. LAMPIRAN

8.1. Flow Chart Prosedur Penanganan Insiden Kerja.

8.2. Formulir Laporan Kecelakaan Kerja (GA/FM/44).

8.3. Formulir Laporan Nearmiss (GA/FM/49).

8.4. Rekap Kecelakaan Kerja (GA/FM/09).

CONTROLLED COPY



# FLOW CHART PROSEDUR PENANGANAN INSIDEN KERJA

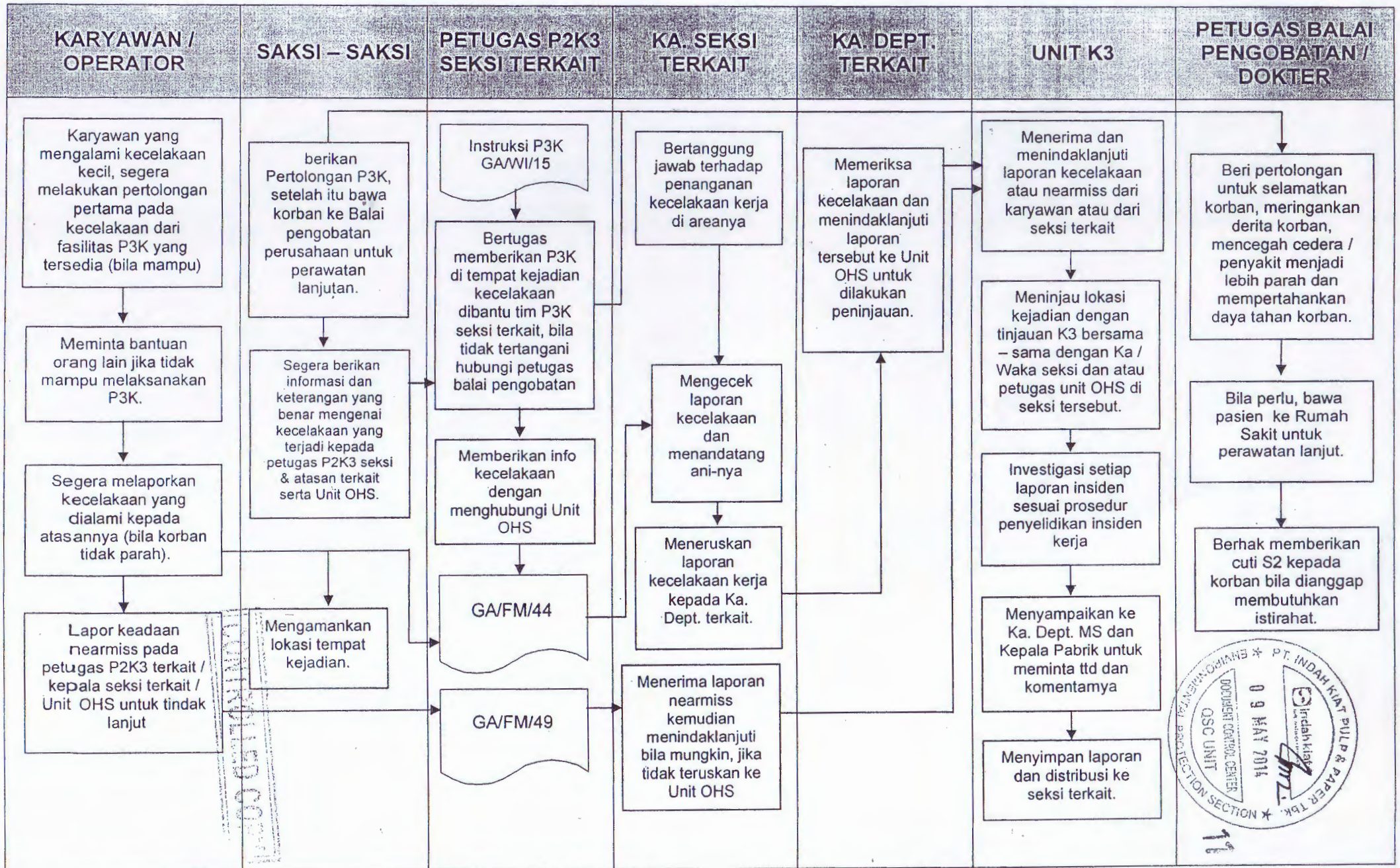

CONTROL ROOM





**PABRIK TANGERANG  
SEKSI GENERAL AFFAIRS**

**LAPORAN KECELAKAAN KERJA**

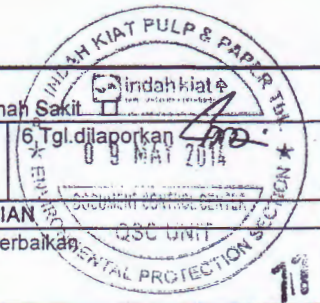

|   |   |  |   |  |  |
|---|---|--|---|--|--|
| <b>INFORMASI PENGENALAN</b>   | 1. Departemen / Seksi :   |  | 2. Penanganan :<br><input type="checkbox"/> Balai Pengobatan <input type="checkbox"/> Rumah Sakit   |  |  |
|   | 3. Lokasi kejadian  |  | 4. Tgl. Kejadian  | 5. Waktu / Shift   |  |
|   | 6. Tgl. dilaporkan  |  | 7. Tgl. kejadian  |  |  |
|   | <b>A. IDENTITAS</b>   |  | <b>B. KERUSAKAN BARANG</b>  |  | <b>C. KERUGIAN</b>   |
|   | 7. Nama korban  | 12. NIK  | 19. Barang / Alat yang rusak  |  | 25. Biaya Perbaikan  |
|   | 8. Alamat Korban :  |  | 20. Sifat Kerusakan   |  | 26. Biaya Pengobatan ( di isi suster ) :   |
|   | 9. Jenis Kelamin :  | 13. Nomor ASTEK :  | 21. Mengganggu proses produksi<br><input type="checkbox"/> Ya <input type="checkbox"/> Tidak  |  | 27. Biaya lembur / Lain-lain.....  |
|   | 10. Jabatan   | 14. Tgl Lahir/umur   | 22. Benda penyebabnya   |  | 28. Hari hilang :  |
|   | 11. Lama bekerja :  | 15. Di bagian :  | 23. Apakah sudah ditraining<br>instruksi kerja yang aman ? : <input type="checkbox"/> Sudah <input type="checkbox"/> Belum  |  |  |
|   | 16. Sifat cedera  | 17. Kepala Regu  | 24. Saksi - saksi   |  | 29. Zero Accident ( S2 > 2 hari )<br><input type="checkbox"/> Tercapai <input type="checkbox"/> Tidak Tercapai |
| 18. Gol. kecelakaan : <input type="checkbox"/> Kecelakaan Besar <input type="checkbox"/> Kecelakaan Sedang <input type="checkbox"/> Kecelakaan Ringan |   |  |   |  |  |
| <b>URAIAN</b>   | 30. Uraian kejadian   |  |   |  |  |
|   | 31A. PENYEBAB LANGSUNG ( IMMEDIATE CAUSE ) : PERIKSA SEMUA YANG DAPAT DIGUNAKAN   |  |   |  |  |
| <b>CHECKLIST PENYEBAB KECELAKAAN</b>  | <b>TINDAKAN BERBAHAYA ( UNSAFE ACTION )</b><br><input type="checkbox"/> 01. Mengoperasikan alat tanpa wewenang<br><input type="checkbox"/> 02. Gagal memberi peringatan<br><input type="checkbox"/> 03. Gagal memberikan pengamanan<br><input type="checkbox"/> 04. Mengoperasikan melebihi kecepatan<br><input type="checkbox"/> 05. Membuat pelindung tak berfungsi<br><input type="checkbox"/> 06. Tidak memenuhi prosedur kerja<br><input type="checkbox"/> 07 Menggunakan peralatan yang rusak/ tidak sesuai<br><input type="checkbox"/> 08. Berada pada posisi / situasi berbahaya<br><input type="checkbox"/> 09. Gagal menggunakan APD/PPE secara benar<br><input type="checkbox"/> 10. Cara memuat yang tak memadai<br><input type="checkbox"/> 11. Cara menempatkan yang tak memadai<br><input type="checkbox"/> 12. Cara mengangkat yang tak memadai<br><input type="checkbox"/> 13. Posisi kerja yang tak memadai<br><input type="checkbox"/> 14. Menservice peralatan dlm. Keadaan bekerja<br><input type="checkbox"/> 15. Bergurau / bermain-main<br><input type="checkbox"/> 16. Dibawah pengaruh alkohol/obat-obatan<br><input type="checkbox"/> 17. Meninggalkan pekerjaan tanpa pengganti<br><input type="checkbox"/> ..... |  | <b>KONDISI YANG BERBAHAYA ( UNSAFE CONDITION )</b><br><input type="checkbox"/> 1. Guarding yang tak memadai<br><input type="checkbox"/> 2. Peralatan pengamanan yang tak memadai / kurang<br><input type="checkbox"/> 3. APD tidak tersedia, rusak, tidak memadai<br><input type="checkbox"/> 4. Alat, peralatan, material yang rusak<br><input type="checkbox"/> 5. Instruksi / prosedur kerja tidak jelas<br><input type="checkbox"/> 6. Sistim peringatan yang tidak memadai<br><input type="checkbox"/> 7. Perawatan tidak dilaksanakan dengan baik<br><input type="checkbox"/> 8. House keeping yang tidak baik<br><input type="checkbox"/> 9. Kondisi lingkungan yang berbahaya ; gas, asap, dll.<br><input type="checkbox"/> 10. Terpapar kebisingan<br><input type="checkbox"/> 11. Terpapar radiasi<br><input type="checkbox"/> 12. Terpapar suhu yang panas atau dingin<br><input type="checkbox"/> 13. Penerangan yang gelap atau menyilaukan<br><input type="checkbox"/> 14. Ventilasi yang tidak memadai<br><input type="checkbox"/> 15. Instalasi tidak sesuai dengan standard<br><input type="checkbox"/> 16. Material yang dipakai tidak sesuai dengan standard<br><input type="checkbox"/> 17. Tata letak alat / sarana tidak sesuai standard<br><input type="checkbox"/> 18. Kepadatan / keterbatasan gerak<br><input type="checkbox"/> 19. Bahaya kebakaran / peledakan<br><input type="checkbox"/> 20. Pakaian kerja tidak aman , rambut panjang.<br><input type="checkbox"/> ..... |  |  |
|   | 31B. CODE PENYEBAB DASAR ( BASIC CAUSE )  |  |   |  |  |
|   | <b>FAKTOR MANUSIA</b><br><input type="checkbox"/> 1. Ketidakmampuan fisik<br><input type="checkbox"/> 2. Ketidakmampuan mental<br><input type="checkbox"/> 3. Gangguan/beban fisik<br><input type="checkbox"/> 4. Gangguan/beban mental<br><input type="checkbox"/> 5. Kurang pengetahuan<br><input type="checkbox"/> 6. Kurang ketrampilan<br><input type="checkbox"/> 7. Motivasi yang kurang tepat<br><input type="checkbox"/> .....   | <b>FAKTOR PEKERJAAN</b><br><input type="checkbox"/> 8. Kepemimpinan tak memadai<br><input type="checkbox"/> 9. Engineering tak memadai<br><input type="checkbox"/> 10. Pembelian tak memadai<br><input type="checkbox"/> 11. Maintenance tak memadai<br><input type="checkbox"/> 12. Peralatan/alat tak memadai<br><input type="checkbox"/> 13. Standard kerja tak memadai<br><input type="checkbox"/> 14. Aus dan karat<br><input type="checkbox"/> 15. Penyalahgunaan wewenang<br><input type="checkbox"/> ..... | <b>32. JENIS KONTAK</b><br><input type="checkbox"/> 01. Terjepit, tertangkap, terjebak pd benda bergerak / berputar<br><input type="checkbox"/> 02. Terbentur, terpukul benda bergerak<br><input type="checkbox"/> 03. Jatuh dari ketinggian berbeda<br><input type="checkbox"/> 04. Tertimpa benda jatuh, meluncur dari tempat yang tinggi<br><input type="checkbox"/> 05. Jatuh pada bidang datar, terpeleset, jatuh pada ketinggian yang sama<br><input type="checkbox"/> 06. Robohan / tertimpa, tertimbun oleh material / bendabagian bangunan.<br><input type="checkbox"/> 07. Terpijak, tertusuk oleh benda bertepi/berujung tajam   | <input type="checkbox"/> 08. Terpotong, tersayat benda bertepi, berujung tajam<br><input type="checkbox"/> 09. Kontak dengan energi materi panas / dingin<br><input type="checkbox"/> 10. Kontak dengan kimia berbahaya<br><input type="checkbox"/> 11. Listrik , terkena aliran listrik<br><input type="checkbox"/> 12. Ledakan<br><input type="checkbox"/> 13. Terkena pecahan / serpihan benda bergerak<br><input type="checkbox"/> 14. Terkena partikel melayang , gram<br><input type="checkbox"/> 15. Terbakar<br><input type="checkbox"/> 16. Radiasi<br><input type="checkbox"/> 17. Kecelakaan jalan raya<br><input type="checkbox"/> 18. Kecelakaan kereta api<br><input type="checkbox"/> 19. Kecelakaan kapal, pesawat terbang<br><input type="checkbox"/> 20. Tenggelam<br><input type="checkbox"/> ..... |  |



|                   |               |
|-------------------|---------------|
| No. Formulir      | GA/FM/44      |
| Rev./ Tgl. Terbit | 00 / 01-04-09 |

|   |  |
|---|--|
| <b>32. Bagian badan yang cidera :</b> <input type="checkbox"/> 1.Kepala <input type="checkbox"/> 2. Mata <input type="checkbox"/> 3. Telinga<br><input type="checkbox"/> 4. Badan <input type="checkbox"/> 5. Lengan <input type="checkbox"/> 6. Tangan <input type="checkbox"/> 7. Jari tangan <input type="checkbox"/> 8. Paha<br><input type="checkbox"/> 9. Kaki <input type="checkbox"/> 10. Jari kaki <input type="checkbox"/> 11. Organ tubuh bagian dalam | <b>33. Akibat kecelakaan :</b> <input type="checkbox"/> 1. Sembuh tanpa cacat <input type="checkbox"/> 2. Cacat sebagian<br><input type="checkbox"/> 3. Lumpuh Sementara <input type="checkbox"/> 4. Lumpuh sebagian <input type="checkbox"/> 5. Lumpuh total<br><input type="checkbox"/> 6. Meninggal dunia |
|---|--|

|                             |                             |
|-----------------------------|-----------------------------|
| <b>Sebelum peninjauan</b>   |                             |
| <b>Kepala Dept. Terkait</b> | <b>Kepala Seksi Terkait</b> |
|                             | <b>Petugas: P2K3 Seksi</b>  |

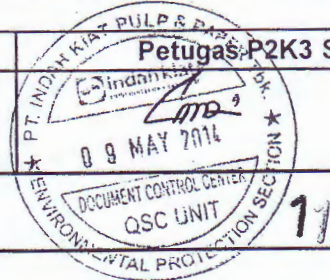

|   |  |   |   |  |
|---|--|---|---|--|
| <b>34. ANALISA LAPORAN KECELAKAAN (diisi oleh Seksi GA-OSH)</b>                                       |  |   |   |  |
| 34a. Status Review HIRADC <input type="checkbox"/> Tetap <input type="checkbox"/> Perlu revisi HIRADC |  |   |   |  |
| <b>RISIKO</b>   | 35. Evaluasi potensi kerugian<br>Bila tak diperbaiki | 35a. Potensi keparahan<br><input type="checkbox"/> Besar <input type="checkbox"/> Sedang <input type="checkbox"/> Kecil | 35b. Kemungkinan terjadi lagi<br><input type="checkbox"/> Sering sekali <input type="checkbox"/> Sering <input type="checkbox"/> Jarang | 35c. Frekuensi terpapar/kontak<br><input type="checkbox"/> Terus-menerus <input type="checkbox"/> Sering <input type="checkbox"/> Jarang |
| <b>36. NAMA PENINJAU</b>  |  | <b>37. TANDA TANGAN</b>   |   | <b>38. TANGGAL</b>   |
| 39. Tindakan perbaikan agar tak terulang kembali kejadian yang sama.                                  |  |   | Tgl. Selesai  | Ditinjau tgl.  |
|   |  |   | TTD   | Keterangan   |
|   |  |   |   |  |

|                           |                                  |                        |
|---------------------------|----------------------------------|------------------------|
| <b>Setelah Peninjauan</b> |                                  |                        |
| <b>Kepala Pabrik</b>      | <b>Kepala Dept. Mill Service</b> | <b>Kepala Seksi GA</b> |
| <u>Komentar :</u>         | <u>Komentar :</u>                | <u>Komentar :</u>      |

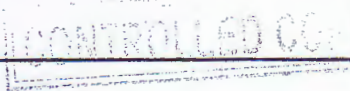

**PABRIK TANGERANG  
SEKSI GENERAL AFFAIRS**

**LAPORAN NEAR MISS  
(LAPORAN KEJADIAN NYARIS KECELAKAAN)**

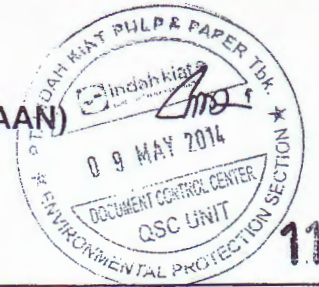

Berikan tanda  pada kolom yang anda anggap benar

|   |  |  |
|---|--|--|
| Waktu Kejadian  | : <input type="checkbox"/> Dalam Jam Kerja | <input type="checkbox"/> Di Luar Jam Kerja |
| Nama  | :  | NIK :                                      |
| Seksi   | :  |  |
| Jenis Kelamin   | : Laki-laki                                | Perempuan                                  |
| Umur  | :  |  |
| Hari / Tanggal Kejadian   | :  | Jam/Shift :                                |
| Lokasi Kejadian   | :  |  |
| Uraian Kejadian   | :  |  |
| Investigasi Kejadian (Oleh Petugas GA-OSH / P2K3 Seksi Ybs / Ka. Seksi Ybs / Penanggungjawab Shift Ybs) | 1. Method                                  | :  |
|   | 2. Man                                     | :  |
|   | 3. Machine                                 | :  |
|   | 4. Material                                | :  |
|   | 5. Environment                             | :  |
| Tindakan Perbaikan & Pencegahan   |  |  |

Investigator

Mengetahui,  
Ka. Seksi Ybs

CONTROLLED COPY





**PABRIK TANGERANG  
SEKSI GENERAL AFFAIRS**

**LAPORAN PENYELIDIKAN KECELAKAAN**

Ketua Tim : \_\_\_\_\_ ( )

Anggota : 1. \_\_\_\_\_ ( )

2. \_\_\_\_\_ ( )

3. \_\_\_\_\_ ( )

4. \_\_\_\_\_ ( )

5. \_\_\_\_\_ ( )

6. \_\_\_\_\_ ( )



Mengetahui,

**Kepala Departemen**

**Kepala Seksi GA**

**Kepala Seksi**

\_\_\_\_\_





|                   |               |
|-------------------|---------------|
| No. Formulir      | GA/FM/45      |
| Rev./ Tgl. Terbit | 00 / 01-04-09 |

## ANALISA KECELAKAAN

Metode :  
Tanggal analisa :  
Hasil :



1.

Mengetahui,  
Kepala Dept. Mill Service

Kepala Seksi GA

Investigator

Keterangan : Berikan Lampiran Tambahan jika diperlukan

CONTROLLED COPY





**PABRIK TANGERANG  
SEKSI GENERAL AFFAIRS**

**LAPORAN PENYELIDIKAN PENYAKIT AKIBAT KERJA**

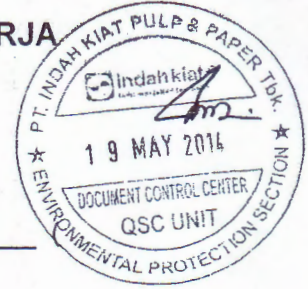

Ketua Tim : \_\_\_\_\_ )

Anggota : 1. \_\_\_\_\_ ( )

2. \_\_\_\_\_ ( )

3. \_\_\_\_\_ ( )

4. \_\_\_\_\_ ( )

5. \_\_\_\_\_ ( )

6. \_\_\_\_\_ ( )

Ka. Departemen

Ka. Seksi General Affairs

Ka. Seksi

COPY COPY

| NO.                         | URAIAN   |        |
|-----------------------------|--|--------|
| I.                          | <b>IDENTITAS</b>                                 |        |
|                             | - Nama penderita                                 | :      |
|                             | - NIK  | :      |
|                             | - Umur   | :      |
|                             | - Jenis kelamin                                  | :      |
|                             | - Jabatan  | :      |
|                             | - Unit / bagian kerja                            | :      |
|                             | - Lama Kerja                                     | :      |
| - Nama perusahaan           | :  |        |
| - Jenis Perusahaan          | :  |        |
| - Alamat perusahaan         | :  |        |
| II.                         | <b>ANAMNESA</b>                                  |        |
|                             | a. Riwayat Pekerjaan                             | :      |
|                             | b. Keluhan Yang Diderita                         | :      |
| III.                        | <b>STATUS SEKARANG</b>                           |        |
|                             | 1. Pemeriksaan mental                            | Normal |
|                             | - kesadaran                                      | :      |
|                             | - Sikap dan Tingkah laku                         | :      |
|                             | - kontak psikis & perhatian                      | :      |
|                             | - Lain - lain                                    | :      |
|                             | 2. Pemeriksaan Fisik                             |        |
|                             | - Tinggi badan                                   | cm     |
|                             | - Berat badan                                    | kg     |
|                             | - Tensi sistolik                                 | mmHg   |
| - diastolik                 | mmHg   |        |
| - Denyut nadi               | x / menit  |        |
| - Sifat                     | - lemah/sedang/kuat 1)<br>- reguler/irreguler 1) |        |
| - Suhu aksiler              | C  |        |
| - Kepala & muka             |  |        |
| - Rambut                    |  |        |
| - Penglihatan               |  |        |
| - Mata                      |  |        |
| - Visus                     |  |        |
| - Strabismus                |  |        |
| - Reflek pupil              |  |        |
| - Cornea & Conjunctiva      |  |        |
| - Telinga                   |  |        |
| - Meatus acusticus Externus |  |        |
| - Membran tympany           |  |        |
| - Pendengaran               |  |        |
| - Hidung                    |  |        |
| - Mucosa                    |  |        |
| - Penciuman                 |  |        |
| - Epistaksis                |  |        |
| - Tenggorokan               |  |        |
| - Tonsil                    |  |        |
| - Suara                     |  |        |
| - Rongga mulut              | :  |        |
| - Mucosa                    | :  |        |
| - Lidah                     | :  |        |
| - Gigi-geligi               | :  |        |
| - Leher                     | :  |        |
| - Kelenjar gondok           | :  |        |
| - Thorax                    | :  |        |
| - Bentuk                    | :  |        |
| - Pergerakan                | :  |        |
| - Jantung                   | :  |        |
| - Paru-paru                 | :  |        |
| - Abdomen                   | :  |        |
| - Hati                      | :  |        |
| - Limpa                     | :  |        |
| - Ginjal                    | :  |        |
| - Genitalia                 | :  |        |
| - Tulang punggung           | :  |        |
| - Extremitas                | :  |        |
| - Reflex physiologis        | :  |        |
| - patologis                 | :  |        |
| - Koordinasi otot termor    | :  |        |
| tonus                       | :  |        |
| parese                      | :  |        |
| paralise                    | :  |        |
| - Lain - lain 2)            | :  |        |
| 3. Pemeriksaan Radiologis   |  |        |
| - Jantung                   | :  |        |
| - Paru - paru               | :  |        |
| - Lain - lain               | :  |        |
| 4. Pemeriksaan ECG          | :  |        |



CONTROLLED COPY



|                   |               |
|-------------------|---------------|
| No. Formulir      | GA/FM/62      |
| Rev./ Tgl. Terbit | 00 / 01-04-09 |

|            |  |
|------------|--|
|            | <p>5. Pemeriksaan Laboratorium</p> <ul style="list-style-type: none"> <li>- Darah :</li> <li>- Urine :</li> <li>- Feces :</li> <li>- Lain – lain 2) :</li> </ul>   |
|            | <p>6. Pemeriksaan Patologi anatomi</p> <p>a. Jaringan :</p><br><p>b. Kesimpulan :</p>  |
|            | <p>7. Pemeriksaan tambahan / biological monitoring<br/> (Pengukuran kadar bahan kimia penyebab sakit didalam tubuh tenaga kerja misalnya kadar dalam urine, darah dan hasil test/pemeriksaan fungsi organ tubuh tertentu akibat pengaruh bahan kimia tersebut misalnya test fungsi paru-paru dan sebagainya ) :</p>  |
| <b>IV.</b> | <b>HASIL PEMERIKSAAN LINGKUNGAN KERJA DAN CARA KERJA</b>   |
|            | <p>a. faktor lingkungan kerja yang dapat mempengaruhi terhadap sakit penderita<br/> (faktor fisik, kimia, biologi, phsycosial) :</p><br><p>b. Faktor cara kerja yang dapat mempengaruhi terhadap sakit penderita<br/> (peralatan kerja, proses produksi, ergonomi) :</p><br><p>c. Waktu paparan nyata : Perhari : Jam<br/> Perminggu : Jam</p> <p>d. Alat Pelindung Diri :</p> |
| <b>V.</b>  | <b>PEMERIKSAAN KESEHATAN SEBELUM KERJA</b>   |
|            | <ul style="list-style-type: none"> <li>- Pemeriksaan sebelum kerja : dilakukan / tidak dilakukan 1)</li> <li>- Kelainan yang ditemukan :</li> </ul>  |

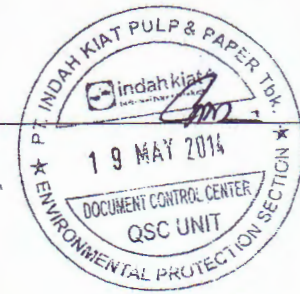

CONTROLLED COPY

|              |   |
|--------------|---|
| <b>VI.</b>   | <p><b>RESUME</b></p> <p>Faktor yang mendukung diagnosa penyakit akibat kerja :</p> <p>a. Anamnesa :</p> <p>b. Pemeriksaan medik :</p> <p style="margin-left: 20px;">- Mental :</p> <p style="margin-left: 20px;">- Fisik :</p> <p style="margin-left: 20px;">- Laboratorium :</p> <p style="margin-left: 20px;">- Monitoring biologik :</p> <p style="margin-left: 20px;">- Radiologi :</p> <p style="margin-left: 20px;">- Patologi anatomi :</p> <p>c. Pemeriksaan lingkungan / cara kerja :</p> <p style="margin-left: 20px;">d. Waktu paparan nyata :</p> |
| <b>VII.</b>  | <p><b>KESIMPULAN</b></p> <p>Penderita / tenaga kerja tersebut diatas menderita / tidak menderita penyakit akibat kerja 1 )</p> <p>Diagnosis :</p> <p>ICD / International Clasification Disease :</p>  |
| <b>VIII.</b> | <p><b>CACAT AKIBAT KERJA</b></p> <p>Penyakit akibat kerja tersebut diatas menimbulkan / tidak menimbulkan 1 ) :</p> <p>a. Cacat fisik / mental 1) :</p> <p style="margin-left: 20px;">c. Kehilangan kemampuan kerja : %</p>   |



- 1). Coret yang tidak perlu
- 2). Sebutkan dengan jelas

Tangerang,.....

Dokter pemeriksa,

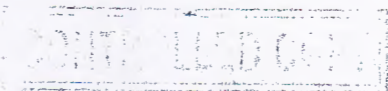



**PABRIK TANGERANG  
SEKSI GENERAL AFFAIRS**

**LAPORAN NEAR MISS  
(LAPORAN KEJADIAN NYARIS KECELAKAAN)**



Berikan tanda  pada kolom yang anda anggap benar

|   |  |   |             |
|---|--|---|-------------|
| Waktu Kejadian  | : <input type="checkbox"/> Dalam Jam Kerja | : <input type="checkbox"/> Di Luar Jam Kerja                          | 1           |
| Nama  | :  | NIK :   |             |
| Seksi   | :  |   |             |
| Jenis Kelamin   | :  | Laki-laki <input type="checkbox"/> Perempuan <input type="checkbox"/> | Umur :      |
| Hari / Tanggal Kejadian   | :  | /   | Jam/Shift : |
| Lokasi Kejadian   | :  |   |             |
| Uraian Kejadian   | :  | <hr/> <hr/> <hr/> <hr/>   |             |
| Investigasi Kejadian (Oleh Petugas GA-OSH / P2K3 Seksi Ybs / Ka. Seksi Ybs / Penanggungjawab Shift Ybs) | 1. Method                                  | :   | <hr/>       |
|   | 2. Man                                     | :   | <hr/>       |
|   | 3. Machine                                 | :   | <hr/>       |
|   | 4. Material                                | :   | <hr/>       |
|   | 5. Environment                             | :   | <hr/>       |
| Tindakan Perbaikan & Pencegahan   | :  |   |             |

**Mengetahui,  
Ka. Seksi Ybs**

**Investigator**

CONTROLLED COPY

**PEMAKAIAN PERALATAN / OBAT KOTAK P3K**

Seksi : \_\_\_\_\_

Departemen : \_\_\_\_\_

| Diisi oleh Karyawan |         |      |     |                              |                      |       | Diisi oleh Petugas P2K3 Seksi |                                 |                                   |        |       |
|---------------------|---------|------|-----|------------------------------|----------------------|-------|-------------------------------|---------------------------------|-----------------------------------|--------|-------|
| No                  | Tanggal | Nama | NIK | Jenis Alat / Obat dan Jumlah | Keterangan Pemakaian | Paraf | Penyebab Kejadian             | Tindakan Perbaikan / Pencegahan | Petugas P2K3 Seksi (Investigator) | Status | Paraf |
|                     |         |      |     |                              |                      |       |                               |                                 |                                   |        |       |
|                     |         |      |     |                              |                      |       |                               |                                 |                                   |        |       |
|                     |         |      |     |                              |                      |       |                               |                                 |                                   |        |       |
|                     |         |      |     |                              |                      |       |                               |                                 |                                   |        |       |

CONTROLLED COPY

11

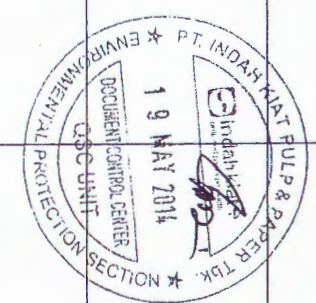

Ket: Status diisi dengan OK / Not OK. OK ditulis apabila keadaan perbaikan untuk mengurangi risiko kejadian telah dilakukan. Not OK diisi apabila keadaan perbaikan untuk mengurangi risiko kejadian belum dilakukan.



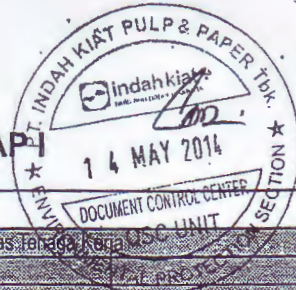

**LAPORAN KECELAKAAN TAHAP I**

|  |   |                                       |   |
|--|---|---------------------------------------|---|
| Wajib dilaporkan dalam 2 X 24 Jam setelah terjadi kecelakaan   | BENTUK K.K.2  | Diisi oleh petugas Dinas Tenaga Kerja |   |
|  |   | Nomor K.L.U.I                         |   |
|  |   | Nomor Kecelakaan                      |   |
|  |   | Diterima Tanggal                      |   |
|  |   | Nomor Agenda JAMSOSTEK (*)            |   |
| 1. Nama Perusahaan   |   | NPP:                                  |   |
| Alamat & Nomor Telpn   |   | Kode Pos:                             | No. Telp:   |
| Jenis Usaha  |   |                                       |   |
| Nomor Pendaftaran (Bentuk K.K.1)   |   |                                       |   |
| Nomor Akte Pengawasan  |   |                                       |   |
| 2. Nama Tenaga Kerja   |   | No.KPJ:                               |   |
| Alamat & Nomor Telpn   |   | Kode Pos:                             | No. Telp:   |
| Tempat dan tanggal Lahir   |   | Jenis Kelamin :                       | <input type="checkbox"/> laki-laki <input type="checkbox"/> perempuan |
| Jenis Pekerjaan / Jabatan  |   |                                       |   |
| Unit / Bagian Perusahaan   |   |                                       |   |
| 3. Upah tenaga kerja sebulan   | <input type="checkbox"/> sehari <input type="checkbox"/> sebulan <input type="checkbox"/> borongan          |                                       |   |
| a. Upah berupa uang (Pokok dan tunjangan)  | Rp.   |                                       |   |
| b. Penerimaan lain-lain  | Rp.   |                                       |   |
| c. Jumlah (a+b)  | Rp.   |                                       |   |
| 4. a. Tempat Kecelakaan  |   |                                       |   |
| b. Tanggal Kecelakaan  |   | Jam:                                  |   |
| 5 a. Uraian kejadian kecelakaan  |   |                                       | F**)  |
| 1) Bagaimana terjadinya kecelakaan   | *)  |                                       | G**)  |
| 2) Sebutkan bagian mesin, instalansi, bahan atau lingkungan yg menyebabkan cedera atau meninggal   | *)  |                                       | H**)  |
| b. Penyakit yang timbul karena Hub. Kerja  |   |                                       | E**)  |
| 1) Sebutkan jenis penyakit yang timbul karena hubungan kerja :   | *)  |                                       |   |
| - Jabatan/pekerjaan yg bersangkutan  |   |                                       |   |
| - Berapa lama kerja  |   |                                       |   |
| 2) Sebutkan bahan, proses, lingkungan atau cara bekerja yang menyebabkan penyakit yg timbul karena hub. Kerja  | *)  |                                       |   |
| 6. a. Akibat yang diderita korban  | <input type="checkbox"/> Meninggal <input type="checkbox"/> Sakit <input type="checkbox"/> Luka-luka        |                                       |   |
| b. Jelaskan bagian tubuh yang sakit / luka   |   |                                       | C**)  |
| 7. Nama dan alamat Dokter/Tenaga Medis yang memberikan pertolongan pertama (dalam hal penyakit yang timbul karena hubungan kerja, nama dokter yang pertama kali mendiagnosa) |   |                                       |   |
| 8. Keadaan Penderita Setelah pemeriksaan pertama   |   |                                       |   |
| a. Berobat Jalan   | <input type="checkbox"/> Sambil bekerja <input type="checkbox"/> Tidak bekerja                              |                                       |   |
| b. Dirawat di  | <input type="checkbox"/> Rumah Sakit <input type="checkbox"/> Puskesmas <input type="checkbox"/> Poliklinik |                                       |   |
| 9. Kecelakaan dicatat dalam buku kecelakaan pada nomor urut.   |   |                                       |   |
| 10. Perkiraan Kerugian   | a. Waktu (dalam hari-orang)   |                                       |   |
|  | b. Material (Rp)  |                                       |   |
|  | c. Jam Kerja  |                                       |   |
| 11. Keterangan Lain-lain   |   |                                       |   |

\*) Jika perlu dapat ditambah dlm kertas/lembar lain

\*\* Diisi Oleh PT. Jamsostek (Persero)

Dibuat dengan sesungguhnya

CONTROLLED COPY

Nama dan tanda tangan pimpinan perusahaan

Jabatan

Tanggal

Untuk Diperhatikan:

laporan kecelakaan ini dikirim

- Warna Putih, Merah dan Merah Jambu ke Disnaker setempat

- Warna Hijau dan Biru untuk Badan Penyelenggara

- Warna Kuning untuk arsip perusahaan.





**LAPORAN KECELAKAAN TAHAP II**

|   |                 |                                       |   |
|---|-----------------|---------------------------------------|---|
| Wajib dilaporkan dalam 2 X 24 Jam setelah terjadi kecelakaan<br>Formulir berfungsi juga sebagai pengajuan pembayaran Jaminan Kecelakaan Kerja | BENTUK<br>K.K.B | Diisi oleh petugas Dinas Tenaga Kerja |   |
|   |                 | Nomor Kartu                           | 11  |
|   |                 | Nomor Kecelakaan                      |   |
|   |                 | Tgl. Terjadi                          |   |
|   |                 | Nomor Agenda JAMSOSTEK                |   |
| 1. Nama Perusahaan  |                 |                                       | NPP:  |
| Alamat & Nomor Telpn  |                 |                                       |   |
|   | Kode Pos:       | No. Telp:                             |   |
| Jenis Usaha   |                 |                                       |   |
| Nomor Pendaftaran (Bentuk K.K.1)  |                 |                                       |   |
| Nomor Akte Pengawasan   |                 |                                       |   |
| 2. Nama Tenaga Kerja  |                 |                                       | No. KPJ:  |
| Alamat & Nomor Telpn  |                 |                                       |   |
|   | Kode Pos:       | No. Telp:                             |   |
| Tempat dan tanggal Lahir  | Jenis Kelamin : |                                       | <input type="checkbox"/> laki-laki <input type="checkbox"/> perempuan |
| Jenis Pekerjaan / Jabatan   |                 |                                       |   |
| Unit / Bagian Perusahaan  |                 |                                       |   |
| 3. a. Tempat Kecelakaan   |                 |                                       |   |
| b. Tanggal Kecelakaan   |                 |                                       | Jam:  |
| 4. Laporan Kecelakaan Kerja Bentuk KK2 telah dikirim ke Kantor Dinas Tenaga Kerja Pada tanggal  |                 |                                       |   |
| 5. Biaya yg telah dibayar oleh Perusahaan :   |                 |                                       |   |
| a) Biaya pengangkutan dari tempat kec ke RS atau ke Rumah Penderita   | Rp.             |                                       |   |
| b) Biaya pengobatan dan perawatan   | Rp.             |                                       |   |
| c) Biaya Prothese/orthese   | Rp.             |                                       |   |
| d) Biaya Pemakanan  | Rp.             |                                       |   |
| e) Jumlah seluruhnya  | Rp.             |                                       |   |
| 6. Santunan Sementara Tidak Mampu Bekerja (STMB) yang telah dibayar oleh perusahaan setiap hari sebesar                                       | a.              |                                       |   |
|   | b.              |                                       |   |
|   | c.              |                                       |   |
| 7. Nama dan alamat penerima santunan keluarga (melampirkan Daftar Keluarga yang sah)  |                 |                                       |   |
| 8. Berdasarkan Surat Keterangan Dokter bentuk KK4 atau KK5 tenaga kerja ditetapkan  |                 |                                       |   |
| a. Keadaan sementara tidak mampu bekerja berakhir   | Tanggal :       |                                       |   |
| b. Keadaan cacat sebagian untuk selamanya   | Tanggal :       |                                       |   |
| c. Keadaan cacat sebagian untuk selamanya baik fisik maupun mental  | Tanggal :       |                                       |   |
| d. meninggal dunia  | Tanggal :       |                                       |   |
| 9. Uraian tentang cacat untuk selamanya diderita tenaga kerja tersebut dengan melampirkan Surat Keterangan Dokter Bentuk KK4 dan atau KK5     |                 |                                       |   |
| 10. Besarnya tentang cacat yang telah dibayarkan oleh perusahaan kepada tenaga kerja yang menderita cacat atau keluarganya                    | Rp.             |                                       |   |
| 11. Keterangan Lain-lain  |                 |                                       |   |

\*) Jika perlu dapat ditambah dlm kertas/lambar lain  
\*\*) Diisi Oleh PT. Jamsostek (Persero)

Dibuat dengan sesungguhnya

CONTROLLED COPY

Nama dan tanda tangan pimpinan perusahaan

Jabatan

Tanggal

Untuk Diperhatikan:  
laporan kecelakaan ini dikirim  
- Warna Putih, Merah dan Merah Jambu ke Disnaker setempat  
- Warna Hijau dan Biru untuk Badan Penyelenggara  
- Warna Kuning untuk arsip perusahaan.





**SURAT KETERANGAN DOKTER  
BENTUK KK 4**

Dengan ini saya dokter ..... Jabatan .....  
Menerangkan dengan sesungguhnya bahwa

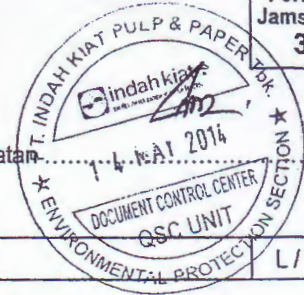

L/P\*)

|   |   |
|---|---|
| 1. Nama tenaga kerja penderita  |   |
| Alamat & No Telpon  |   |
|   | Kode Pos:                      No.Telp:           |
| Tempat & Tanggal lahir  |   |
| Jenis Pekerjaan   |   |
| 2. Nama Perusahaan  |   |
| Alamat & No telpon  |   |
| Jenis usaha   |   |
| Nomor Pendaftaran (Bentuk KK1)  |   |
| Nomor Akte Perusahaan   |   |
| 3. Kecelakaan pada tanggal  |   |
| 4. Pemeriksaan pada tanggal   |   |
| 5. Dan hasil pemeriksaan didapat<br>a. keadaan tempat dan ukuran luka - lukanya<br>b. diagnosis<br>c.perlu dirawat /berobat jalan sambil bekerja/<br>berobat jalan/ tidak bekerja *)  |   |
| 6. Tindakan medis yang dilakukan  |   |
| 7. Setelah selesai pengobatan<br>a. Sembuh tanpa cacat<br>b. Cacat anatomis akibat kehilangan anggota badan , jelaskan (tunjukkan pada gambar<br>c. Apabila terdapat cacat tetapi tidak mengakibatkan kehilangan anggota badan,berapa persen berkurangnya fungsi daripada anggota badan yg cacat tsb. ....% terbilang (.....)<br>d. Memerlukan prothese/orthose |   |
| 8. Setelah sembuh ia dapat melakukan pekerjaan biasa/ ringan/tidak dapat bekerja sama sekali*)  |   |
| Terhitung tanggal   |   |
| 9. Lamanya perawatan/pengobatan   | dari tanggal :                      s/d tanggal : |
| 10.Diberikan istirahat  | dari tanggal :                      s/d tanggal : |
| 11.Tanggal meninggal dunia :  |   |

Dibuat oleh Dokter:..... Rumah sakit /Puskesmas/Poliklinik/Praktek swasta\*)  
Alamat :

\*) coret yang tidak perlu  
Untuk Diperhatikan:

- laporan kecelakaan ini dikirim
- Warna Putih, Merah dan Merah Jambu ke Disnaker setempat
- Warna Hijau dan Biru untuk Badan Penyelenggara
- Warna Kuning untuk arsip perusahaan.

Dibuat dengan sesungguhnya di :.....  
Pada Tanggal :.....  
Dokter Pemeriksa

(.....)

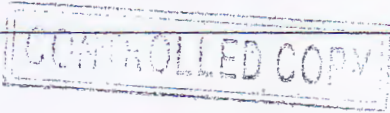



**STRUKTUR ORGANISASI**  
(PANITIA PEMBINA KESELAMATAN DAN KESEHATAN KERJA)

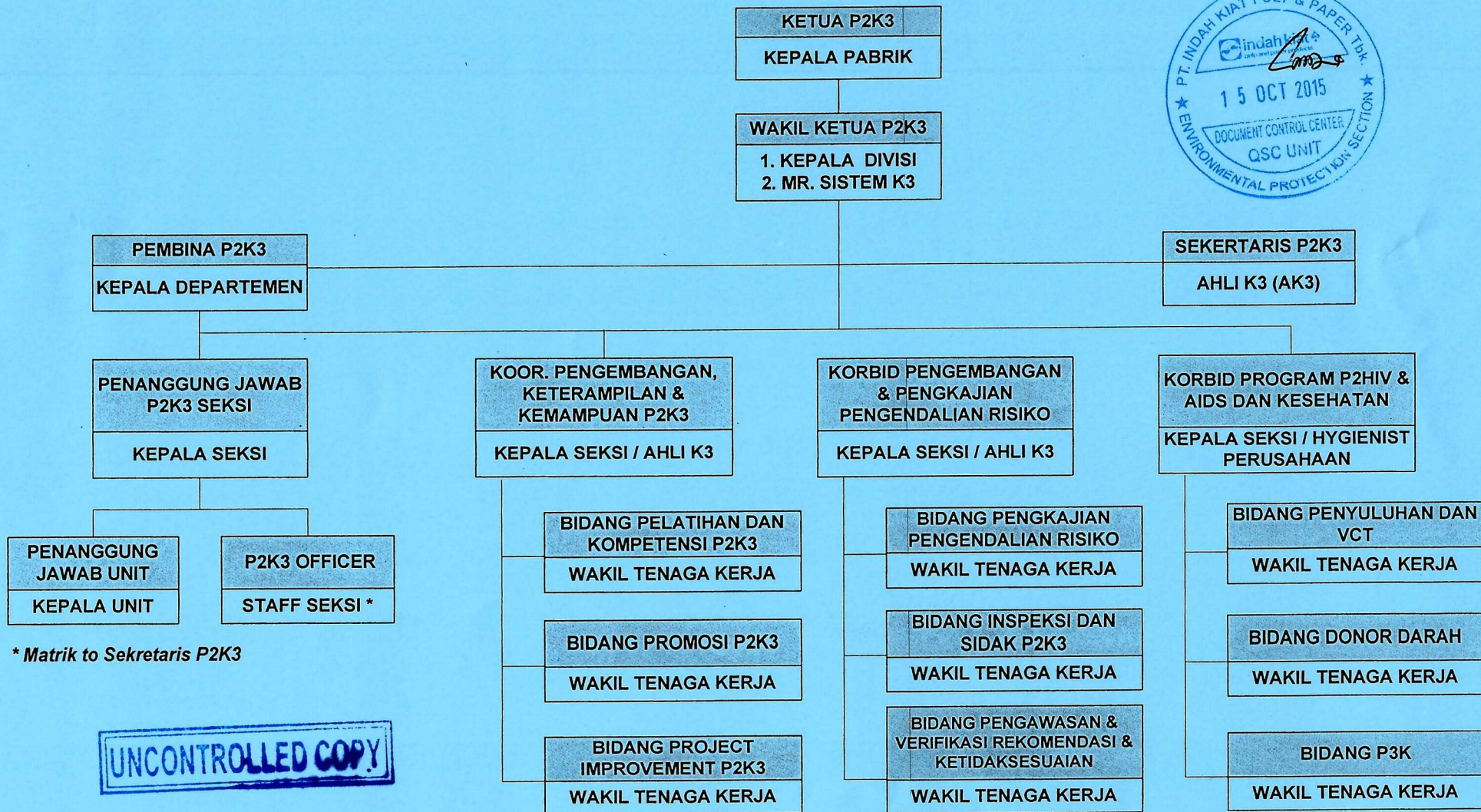

\* Matrik to Sekretaris P2K3

**UNCONTROLLED COPY**

DIBUAT OLEH

*[Signature]*  
SEKRETARIS P2K3

DIPERIKSA OLEH

*[Signature]*  
WAKIL KETUA P2K3

DISETUJUI OLEH

*[Signature]*  
KETUA P2K3



PABRIK TANGERANG

SEKSI GENERAL AFFAIRS

**REKAP KECELAKAAN KERJA TAHUN 2013**

| NO | WAKTU KECELAKAAN (tgl/bln/thn) | NAMA | NIK | SEKSI         | LOKASI KECELAKAAN          | JAM               | URAIAN KECELAKAAN   | BAGIAN TUBUH YANG CIDERA            | LOKASI KEC |     | S2/hari | Dampak Kecelakaan Terhadap Lingkungan Sekitar | KETERANGAN      |
|----|--------------------------------|------|-----|---------------|----------------------------|-------------------|---|-------------------------------------|------------|-----|---------|---|-----------------|
|    |                                |      |     |               |                            | SHIFT             |   |                                     | IN         | OUT |         |   |                 |
| 1  | 16/01/2013                     |      |     | GA            | Pos Induk                  | 11.05 WIB Shift 3 | Saat mencarger senter korban terkena arus listrik akibat ledakan senter yang konsleting | Ibu jari, telunjuk dan tengah kanan | 1          |     | 0       | Tidak Ada                                     | Dapat diterima  |
| 2  | 17/01/2013                     |      |     | ME            | Jl. Raya serpong           | 11.30 WIB Shift 3 | Korban terjatuh dari motor akibat menginjak lubang aspal yang tergenang air.            | Telapak tangan lecet                |            | 1   | 1       | Tidak Ada                                     | Ringan          |
| 3  | 24/01/2013                     |      |     | ME            | PM3                        | 14.30 WIB Shift 1 | Korban tertimpa plat besi sat sedang bekerja di area PM3.                               | Punggung                            | 1          |     | 0       | Tidak Ada                                     | Ringan          |
| 4  | 27/01/2013                     |      |     | CV            | Cutter 11                  | 06.50 WIB Shift 3 | Telapak tangan kanan terjepit di mesin conveyor.  | Punggung telapak tangan kanan       | 1          |     | 0       | Tidak Ada                                     | Dapat diterima  |
| 5  | 28/01/2013                     |      |     | CV            | JL. MH Thamrin Kebon Nanas | 07.20 WIB Shift 1 | Berangkat kerja mengendarai sepeda motor, korban terjatuh ditabrak kendaraan lain.      | Dada trauma                         |            | 1   | 4       | Tidak Ada                                     | Sedang          |
| 6  | 29/01/2013                     |      |     | CV            | Jln raya serpong           | 23.30 WIB/Shift 3 | Berangkat kerja di bonceng motor, korban terserempet mobil sehingga korban terjatuh.    | Kaki dan Tangan                     |            | 1   |         | Tidak Ada                                     | Dapat di terima |
| 7  | 23/01/2013                     |      |     | SP            | Tangki CaCo3               | 13.00 WIB Shift 1 | Saat menguras tangki CaCo3 tubuh terkena cairan kimia ( Bio Cide ).                     | Punggung                            | 1          |     | 0       | Tidak Ada                                     | Ringan          |
| 8  | 23/01/2013                     |      |     | SP            | Tangki CaCo3               | 13.00 WIB Shift 1 | Saat menguras tangki CaCo3 tubuh terkena cairan kimia ( Bio Cide ).                     | Punggung                            | 1          |     | 0       | Tidak Ada                                     | Ringan          |
| 9  | 05/02/13                       |      |     | Cutter – Rew  | Cutter 5                   | 06.45 WIB SHIFT 3 | Kepala terbentur pengait krane saat sedang membersihkan area Mc. Cutter 5.              | Kepala memar.                       | 1          |     | 0       | Tidak ada                                     | Dapat diterima  |
| 10 | 7/2/2013                       |      |     | Sortir – Pack | Sortir                     | 09.30 WIB SHIFT 1 | Jari tengah tangan kanan tergores paku saat mengangkat meja.                            | Jari tengah tangan kanan            | 1          |     | 0       | Tidak ada                                     | Dapat diterima  |
| 11 | 14/02/2013                     |      |     | Converting    | Polar                      | 15.15 WIB SHIFT 1 | Ibu jari tangan kiri terjepit mesin polar.  | Ibu jari tangan kiri.               | 1          |     | 0       | Tidak ada                                     | Dapat diterima  |
| 12 | 19/02/2013                     |      |     | Inst. Auto    | CV                         | 14.00 WIB SHIFT 1 | Korban terjatuh dari saat mengambil pipa di area converting 2.                          | Paha kaki kiri memar                | 1          |     | 0       | Tidak ada                                     | Dapat diterima  |
| 13 | 26/02/2013                     |      |     | SP            | Jl. Raya Serpong           | 16.15 WIB SHIFT 1 | Pulang kerja mengendarai sepeda motor korban tertabrak kendaraan lain (sepeda motor).   | Lutut                               |            | 1   | 0       | Tidak ada                                     | Dapat diterima  |
| 14 | 27/02/2013                     |      |     | SP            | Mc. Pulper                 | 05.00 WIB SHIFT 3 | Mata terkena kawat saat memotong broke di mc. Pulper.                                   | Mata kiri                           | 1          |     | 1       | Tidak ada                                     | Ringan          |
| 15 | 04/03/13                       |      |     | CV            | Mc. Tropped                | 16.30 WIB SHIFT 1 | Ibu jari tangan kanan terjepit di mesin tropped.  | Ibu jari tangan kanan               | 1          |     | 0       | Tidak ada                                     | Dapat diterima  |
| 16 | 5/3/2013                       |      |     | WS Pallet     | WS Pallet                  | 02.30 WIB SHIFT 3 | Jari jempol tangan kiri terkena paku tembak saat membuat pallet.                        | Ibu jari tangan kiri                | 1          |     | 1       | Tidak ada                                     | Ringan          |
| 17 | 9/3/2013                       |      |     | Cutter – Rew  | Mc. Cutter                 | 20.50 WIB Shift 2 | Saat mendorong trolley membawa kertas jempol kaki kiri terlindas roda trolley.          | Jempol kaki kiri.                   | 1          |     | 0       | Tidak ada                                     | dapat diterima  |

|    |            |  |  |              |                        |                    |   |                               |   |   |     |           |                 |
|----|------------|--|--|--------------|------------------------|--------------------|---|-------------------------------|---|---|-----|-----------|-----------------|
| 18 | 21/03/2013 |  |  | Sortir       | Jl. Raya Serpong       | 16.45 WIB Shift 1  | Saat pulang kerja mengendarai sepeda motor korban bertabrakan dengan kendaraan lainnya.     | Tangan kanan dan kiri memar.  |   | 1 | 0   | Tidak ada | dapat diterima  |
| 19 | 26/03/2013 |  |  | PM1          | PM1                    | 11.00 WIB SHIFT 1  | Saat mengencangkan baut di mesin PM1, telapak tangan membentur pipa.                        | Jari kelingking kanan patah.  | 1 |   | 1   | Tidak ada | Ringan          |
| 20 | 03/04/13   |  |  | PM1          | Pemasakan Tapioka PM1  | 15.15 WIB Shift 1  | Korban terkena air panas yang keluar dari tanki pemasakan tapioka pada saat akan menolong.  | Lengan kanan dan kiri         | 1 |   | 1   | Tidak Ada | Ringan          |
| 21 | 03/04/13   |  |  | ME           | Pemasakan Tapioka PM1  | 15.15 WIB Shift 1  | Saat melakukan perbaikan pipa di bawah tanki pemasakan tapioka, air dalam tanki Meililla    | Punggung, lengan dan kaki     | 1 |   | 19  | Tidak Ada | Sedang          |
| 22 | 03/04/13   |  |  | ME           | Pemasakan Tapioka PM1  | 15.15 WIB Shift 1  | Saat melakukan perbaikan pipa di bawah tanki pemasakan tapioka, air dalam tanki Meililla    | Punggung, lengan dan kaki     | 1 |   | 19  | Tidak Ada | Sedang          |
| 23 | 11/4/2013  |  |  | CV.B         | CV.B                   | 13.45 WIB Shift 1  | Jari telunjuk tangan kanan tersayat pisau saat memotong kardus pembungkus kertas.           | Jari telunjuk tangan kanan.   | 1 |   | 1.5 | Tidak Ada | Ringan          |
| 24 | 23/4/2013  |  |  | ME           | MC.Bubut               | 11.30 WIB Shift 1  | Tangan kanan tertarik mesin bubut.  | Tangan kanan.                 | 1 |   | 0.5 | Tidak Ada | Dapat diterima  |
| 25 | 31/4/2013  |  |  | Cutter – Rew | Jl. Dr Supomo          | 20.30 wib/Shift 2  | Kecelakaan Jalan Raya   | Lecet pada tangan             |   | 1 | 0   | Tidak Ada | Dapat di terima |
| 26 | 04/05/13   |  |  | CVA          | Stiky Note             | 16.15 WIB Shift 2  | Jari telunjuk tergores pisau cutter   | Jari telunjuk                 | 1 |   | 0   | Tidak Ada | Dapat diterima  |
| 27 | 07/05/13   |  |  | SP           | Refiner                | 16.30 WIB Shift 2  | Mata terpecek cairan kimia basa.  | Mata Kanan                    | 1 |   | 0   | Tidak Ada | Dapat diterima  |
| 28 | 17/05/2013 |  |  | Cutter – Rew | Mc. Cutter Mini        | 11.45 WIB Shift 1  | Jari tengah tangan kanan tertimpa core yang terjatuh saat akan di keluarkan.                | Jari tengah tangan kanan.     | 1 |   | 0   | Tidak Ada | Dapat diterima  |
| 29 | 30/05/2013 |  |  | ME           | Alam Sutra             | 17.15 WIB Shift 1  | Pulang kerja korban terjatuh dari motor saat menghindari mobil yang ngerem mendadak.        | Dengkul kanan memar.          |   | 1 | 0   | Tidak Ada | Dapat diterima  |
| 30 | 14/06/2013 |  |  | ME           | Welding                | 10.30 WIB Shift 1  | Mata kiri terkena percikan las.   | Mata kiri                     | 1 |   | 0.5 | Tidak Ada | Dapat diterima  |
| 31 | 21/06/2013 |  |  | CVA          | MC. Conveyor           | 11.00 WIB Shift 1  | Jari terjepit di mc. Conveyor saat packing.   | Jari manis tangan kanan.      | 1 |   | 0.5 | Tidak Ada | Dapat diterima  |
| 32 | 02/07/13   |  |  | PM2          | Jl. Raya Pondok Jagung | Shift II 15.30 wib | Korban terjatuh dari motor saat berangkat kerja akibat kendaraan lain yang ngerem mendadak. | Kaki dan tangan lecet , memar |   | 1 | 0   | Tidak Ada | Dapat diterima  |
| 33 | 09/07/13   |  |  | G. Prod      | Finishing              | Shift I 09.00 wib  | Korban tertabrak forklift saat melakukan scanning di area finishing.                        | Betis kaki kiri               | 1 |   | 3   | Tidak Ada | Ringan          |
| 34 | 18/07/2013 |  |  | PM1          | PM1                    | 11.00 WIB Shift 1  | Jari telunjuk korban terjepit di pintu diarea PM1.  | Jari telunjuk tangan kiri     | 1 |   | 3   | Tidak Ada | Sedang          |
| 35 | 19/07/2013 |  |  | CVA          | Jl. Raya Serpong       | 15.30 WIB Shift 2  | Korban menabrak mobil box yang mengerem mendadak saat berangkat kerja.                      | Bibir                         |   | 1 | 0   | Tidak Ada | Dapat diterima  |
| 36 | 01/08/13   |  |  | Fin-Cut      | Ball – press           | Shift 1 09.30 WIB  | Mata terkena percikan oli dari selang hidrolik mc. Balling press yang pecah.                | Mata                          | 1 |   | 0   | Tidak Ada | Dapat di terima |
| 37 | 13/08/2013 |  |  | Fin-Sor      | Mc. Compayer           | Shft 1 15.30 WIB   | Jari tengah tangan kanan terjepit di mesin compayer, saat akan mengambil kertas.            | Jari tengah tangan kanan      | 1 |   | 0   | Tidak Ada | Dapat di terima |
| 38 | 16/08/2013 |  |  | ME           | Balling Center         | Shift 1 14.15 WIB  | Korban terjatuh dari ketinggian saat membuka tali panel.                                    | Dada sebelah kanan            | 1 |   | 10  | Tidak Ada | Sedang          |
| 39 | 22/08/2013 |  |  | CVA          | Jl. Raya Serpong       | Shift 1 07.35 WIB  | Saat berangkat kerja korban tertabrak kendaraan lain.                                       | Kaki dan Tangan               |   | 1 | 1   | Tidak Ada | Ringan          |
| 40 | 06/09/13   |  |  | CV A         | Jl. Raya Bogor         | 20.30 wib Shift 1  | Pulang kerja mengendarai sepeda motor korban tertabrak mobil angkot.                        | Jari tangan kiri              |   | 1 | 0   | Tidak Ada | Dapat diterima  |



|                    |            |  |  |             |                   |                     |  |                            |           |           |             |           |                 |
|--------------------|------------|--|--|-------------|-------------------|---------------------|--|----------------------------|-----------|-----------|-------------|-----------|-----------------|
| 41                 | 10/09/13   |  |  | G.PRW       | Bongkar Muat PRWG | 23.55 wib Shift 2   | Kaki kiri terkena plat besi saat bongkar muat pallet di mobil kontainer                | Betis kaki kiri            | 1         |           | 0           | Tidak Ada | Dapat diterima  |
| 42                 | 19/09/2013 |  |  | Sortir Pack | Jl. Raya Serpong  | 07.30 wib Shift 1   | Berangkat kerja di bonceng motor, korban terserempet mobil sehingga korban terjatuh.   | Perlipis & mata memar      |           | 1         | 0           | Tidak Ada | Dapat diterima  |
| 43                 | 26/09/2013 |  |  | QA          | Lab R&D           | 16.50 wib Shift 2   | Saat memotong kertas dengan pisau cutter, jari telunjuk tergores pisau cutter.         | Jari telunjuk tangan kanan | 1         |           | 0           | Tidak Ada | Dapat diterima  |
| 44                 | 07/10/13   |  |  | Sortir Pack | Jl. Raya Bogor    | 00.30 wib Shift 2   | Pulang kerja shift 2 mengendarai sepeda motor, korban terjatuh                         | Luka lecet di lengan       |           | 1         | 0           | Tidak Ada | Dapat diterima  |
| 45                 | 12/10/13   |  |  | Sortir Pack | Jl. Raya Serpong  | 21.15 wib Shift 2   | Pulang kerja mengendarai motor, korban terserempet sepeda motor, sehingga terjatuh.    | Lecet di kaki              |           | 1         | 0           | Tidak Ada | Dapat diterima  |
| 46                 | 18/10/2013 |  |  | Cutter Rew  | MC. Cutter 1      | 09.00 wib Shift 1   | Korban terpeleset dan terjatuh saat akan menarik rol yang menempel dengan rol lainnya. | Memar lengan kiri          | 1         |           | 0           | Tidak Ada | Dapat diterima  |
| 47                 | 18/11/2013 |  |  | PM1         | Jl. Raya Serpong  | 00.30 wib Shift 2   | Pulang kerja shift 2 mengendarai sepeda motor korban terjatuh.                         | Jempol kaki kiri patah     |           | 1         | 10          | Tidak Ada | Sedang          |
| 48                 | 23/11/2013 |  |  | GA          | G. Produksi       | 19.15 wib Shift 1   | Sedang stuffing, korban tersodok garpu forklift.                                       | Telapak kaki kiri          | 1         |           | 5           | Tidak Ada | Sedang          |
| 49                 | 20/11/2013 |  |  | G.PRW       | Bongkar Muat      | 10.15 wib shift 1   | Saat melakukan bongkar muat besi yg digunakan untuk menarik kaki pallet terpentel.     | Dada memar                 | 1         |           | 0           | Tidak Ada | Dapat diterima  |
| 50                 | 28/11/2013 |  |  | MM          | G. Material       | 09.37wib Shift 1    | Ibu jari kaki kanan tertimpa head box sheet saat akan di taruh.                        | Ibu jari kaki kanan        | 1         |           | 0           | Tidak Ada | Dapat di terima |
| 51                 | 02/12/13   |  |  | ME          | VC3               | 10.00 WIB / Shift 1 | Pelipis mata kanan terbentur pintu   | Pelipis mata               | 1         |           | 0           | Tidak Ada | Dapat diterima  |
| 52                 | 13/12/2013 |  |  | CV          | MC. Will          | 06.10 WIB / Shift 3 | Tangan terbetur griper di mesin will   | Ibu jari tangan kiri       | 1         |           | 0           | Tidak Ada | Dapat diterima  |
| 53                 | 06/12/13   |  |  | PM2         | Tapioka           | 21.00wib/Shift 2    | Tersiram air tapioka   | Punggung kaki              | 1         |           | 0           | Tidak Ada | Dapat diterima  |
| 54                 | 21/12/2013 |  |  | SP          | Pulper 3          | 18.45 WIB/SHIFT 2   | Jari tangan terjepit rol kertas dan terkena pisau cutter.                              | Jari kelingking            | 1         |           | 0           | Tidak Ada | Dapat diterima  |
| 55                 | 26/12/2013 |  |  | ME          | PM3               | 3.30 WIB/Shift      | Ibu jari tangan kanan terjepit kopling di Mc. PM3.                                     | Ibu jari tangan kanan      | 1         |           | 3           | Tidak Ada | Sedang          |
| <b>Total</b>       |            |  |  |             |                   |                     |  |                            | <b>40</b> | <b>15</b> | <b>85.0</b> |           |                 |
| <b>Grand Total</b> |            |  |  |             |                   |                     |  |                            | <b>55</b> |           | <b>85</b>   |           |                 |

REKAP KECELAKAAN KERJA TAHUN 2014

| NO | WAKTU KECELAKAAN (tgl/bln/thn) | SEKSI          | LOKASI KECELAKAAN       | JAM                 | URAIAN KECELAKAAN   | BAGIAN TUBUH YANG CIDERA     | LOKASI KEC |     | S2/hari | Dampak Kecelakaan Terhadap Lingkungan Sekitar | KETERANGAN      |
|----|--------------------------------|----------------|-------------------------|---------------------|---|------------------------------|------------|-----|---------|---|-----------------|
|    |                                |                |                         | SHIFT               |   |                              | IN         | OUT |         |   |                 |
| 1  | 16/01/2014                     | FIN – CUTTER   | Cutter 10               | 07.00 WIB/SHIFT 3   | Saat memperbaiki roda conveyor akibat kertas kusut, jari kelingking tertimpa roda conveyor.                                   | Jari kelingking              | 1          | 0   | 0       | Tidak Ada                                     | Dapat diterima  |
| 2  | 11/02/14                       | KDP            | Jl. Raya Serpong        | 07.30 WIB Shift 1   | Berangkat kerja di bonceng motor, korban terjatuh saat menghindari penyebrang jalan.  | Muka dan kaki memar          |            | 1   | 4       | Tidak Ada                                     | Sedang          |
| 3  | 13/02/2014                     | Fin ( Cutter ) | Maintenance             | 13.30 WIB Shift 1   | Sedang membelah nilon core, korban terkena gergaji.   | Ibu jari tangan kiri         | 1          |     | 0       | Tidak Ada                                     | Dapat diterima  |
| 4  | 15/02/2014                     | PM1            | PM1                     | 21.20 WIB Shift 2   | Ibu jari tangan kanan terkena pisau saat membersihkan kertas putus.   | Ibu jari tangan kanan        | 1          |     | 0       | Tidak Ada                                     | Dapat diterima  |
| 5  | 19/02/2014                     | PM3            | Size Pres               | 10.00 WIB Shift 1   | Sedang membersihkan di lokasi size pres, baju korban tersangkut as berputar.  | Badan                        | 1          |     | 9       | Tidak Ada                                     | Sedang          |
| 6  | 04/03/13                       | CVA            | Jl. Raya Serpong        | 06.30 WIB Shift 1   | Berangkat kerja mengendarai sepeda motor, korban di tabrak oleh motor lainnya, mengakibatkan terjatuh.                        | Lutut lecet                  |            | 1   | 4.5     | Tidak Ada                                     | Ringan          |
| 7  | 06/03/14                       | CVA            | Big sheet CV            | 17:30 WIB / Shift 2 | Pada saat mengecek bahan satu tumpukan pallet menyangkut di tangan kanan korban.  | Lengan kanan robek           | 1          |     | 0       | Tidak Ada                                     | Dapat diterima  |
| 8  | 10/3/2014                      | GA             | Maintenance             | 15.30 WIB / Shift 1 | Saat memotong plat besi dengan mesin las tiba tiba terjadi kebocoran pada selang yg menyebabkan ledakan yang mengenai tangan. | Lengan dan wajah             | 1          |     | 3       | Tidak Ada                                     | Ringan          |
| 9  | 20/03/2014                     | CVA            | Jl. Raya Parung Panjang | 06.00 WIB / Shift 1 | Pulang kerja mengendarai sepeda motor korban bertabrakan dengan kendaraan lainnya.  | Kaki                         |            | 1   | 0       | Tidak Ada                                     | Dapat diterima  |
| 10 | 21/03/2014                     | CVA            | Mc. Ball Press          | 23:00 WIB / Shift 2 | Saat memasukkan kertas di Mc. Ball Press korban terjatuh dan masuk ke mesin ball press.                                       | Kepala                       | 1          |     | 7       | Tidak Ada                                     | Sedang          |
| 11 | 02/04/14                       | CVA            | Ruang Merokok           | 12.40 WIB Shift 1   | Kepala terbentur seng saat mengambil barang yang terjatuh.  | Kepala                       | 1          | 0   | 0       | Tidak Ada                                     | Dapat diterima  |
| 12 | 14/04/2014                     | HR             | CV 1                    | 07.30 WIB Shift 1   | Kaki kiri terkilir di area cv saat berjalan.  | Telapak Kaki                 | 1          | 0   | 1       | Tidak Ada                                     | Dapat diterima  |
| 13 | 17/04/2014                     | EP             | G. Produksi             | 08.20 WIB Shift 1   | Kepala terbentur seng di proyek gudang produksi.  | Kepala                       | 1          | 0   | 0       | Tidak Ada                                     | Dapat diterima  |
| 14 | 28/04/2014                     | GA             | G. PRW                  | 12.45 WIB Shift 1   | Mata terkena bisa ular saat berjaga di area G. PRWG.  | Mata                         | 1          | 0   | 1       | Tidak Ada                                     | Dapat diterima  |
| 15 | 02/05/14                       | MM             | G. Pulp                 | 10.00 WIB Shift 1   | Jari telunjuk dan ibu jari tangan kanan terjepit sling.   | Ibu jari dan telunjuk        | 1          |     | 10      | Tidak Ada                                     | Sedang          |
| 16 | 23/05/2014                     | CVB            | Sortir                  | 13.30 WIB Shift 1   | Saat sedang berjalan korban terpeleset dan mengakibatkan kaki keseleo.  | Pergelangan kaki             | 1          |     | 4       | Tidak Ada                                     | Ringan          |
| 17 | 16/06/2014                     | Fin            | Mc. Pollar              | 12.30 Wib Shift 1   | Saat berjalan di samping Mc. Pollar, salah satu kaki korban terjerebab masuk kedalam selokan yg terbuka.                      | Pergelangan kaki kanan memar | 1          |     | 0       | Tidak Ada                                     | Dapat di terima |
| 18 | 17/06/2014                     | Accounting     | JL.Raya Serpong         | 07.15 WIB Shift 1   | Berangkat kerja menengendarai sepeda motor, di bundaran alam sutra korban tertabrak kendaraan lainnya.                        | Pergelangan Kaki kanan memar |            | 1   | 1       | Tidak Ada                                     | Ringan          |
| 19 | 17/06/2014                     | PM3            | Pres part               | 23.00 Wib Shift 2   | Sedang membersihkan roll felt yg kotor dengan tangan, tangankorban terbawa ikut roll berputar                                 | Tangan kanan memar           | 1          |     | 0       | Tidak Ada                                     | Dapat di terima |
| 20 | 21/07/2014                     | PF             | G. Packing              | 14.30 WIB Shift 1   | Kepala terkena puing bangunan yg terjatuh saat membersihkan di area g. packing  | Kepala                       | 1          |     | 1       | Tidak Ada                                     | Ringan          |



|                    |                               |  |  |                 |                         |                    |   |                                       |            |          |               |   |                 |
|--------------------|-------------------------------|--|--|-----------------|-------------------------|--------------------|---|---------------------------------------|------------|----------|---------------|---|-----------------|
| 21                 | 11/08/14                      |  |  | PF              | PM3                     | 14.00 WIB Shift 1  | Tubuh bagian depan terkena plat besi panas yang habis di Las.   | Tubuh                                 | 1          |          | 0             | Tidak ada                                     | Dapat diterima  |
| 22                 | 12/08/14                      |  |  | EP              | Mc. Chiboard            | 09.30 WIB Shift 1  | Jempol tangan kanan terjepit rol di mc. Chiboard.   | Jempol tangan kanan                   | 1          |          | 0             | Tidak ada                                     | Dapat diterima  |
| 23                 | 29/08/2014                    |  |  | PM2             | Jl. Raya Gading Serpong | 07.40 WIB Shift 1  | Berangkat kerja korba di tabrak kendaraan lainnya.  | Lutut kaki kiri dn kanan memar        |            | 1        | 6             | Tidak ada                                     | Sedang          |
| NO                 | WAKTU KECELAKAAN (tgl/bn/thn) |  |  | SEKSI           | LOKASI KECELAKAAN       | JAM                | URAIAN KECELAKAAN   | BAGIAN TUBUH YANG CIDERA              | LOKASI KEK |          | S2/hari       | Dampak Kecelakaan Terhadap Lingkungan Sekitar | KETERANGAN      |
|                    |                               |  |  |                 |                         | SHIFT              |   |                                       | IN         | OUT      |               |   |                 |
| 24                 | 24/09/2014                    |  |  | CVA             | Pollar                  | 01.15 WIB Shift 3  | Saat membersihkan pisau polar, korbantersandung pisau yg sedang dibersihkan.  | Punggung kaki kanan                   | 1          |          | 5             | Tidak Ada                                     | Sedang          |
| 25                 | 11/10/14                      |  |  | PM3             | PM3                     | 01.00 WIB Shift 3  | Saat akan menyambung kertas putus jari manis dan tengah tangan kanan terjepit tambang berputar.                               | Jari tengah dan manis tangan kanan    | 1          |          | 16            | Tidak Ada                                     | Sedang          |
| 26                 | 11/10/14                      |  |  | FGWH            | FIN                     | 00.30 WIB Shift 3  | Telapak kaki kanan terlindas forklift.  | Telapak kaki kanan                    | 1          |          | 3             | Tidak Ada                                     | Sedang          |
| 27                 | 13/10/2014                    |  |  | PM2             | Pemasakan Tapioka       | 14.00 WIB Shift 1  | Saat sedang melakukan pengecekan tapioka di tangki 3 kepala terbentur rak SSA   | Kepala                                | 1          |          | 1             | Tidak Ada                                     | Kecil           |
| 28                 | 16/10/2014                    |  |  | PF              | R. Maintenance          | 10.00 WIB Shift 1  | Jari tengah tangan kiri terkena mesin serut.  | Jari tengah                           | 1          |          | 2.5           | Tidak Ada                                     | Sedang          |
| 29                 | 23/10/2014                    |  |  | EP              | Pintu air 2             | 10.00 WIB Shift 1  | Saat membersihkan selokan di pintu air 2, korban tersengat lebah.   | Seluruh tubuh                         | 1          |          | 6             | Tidak Ada                                     | Sedang          |
| 30                 | 29/10/2014                    |  |  | PM1             | PM1                     | 10.00 WIB Shift 1  | Kepala terbentur besi diarea Mc. PM1  | Kepala                                | 1          |          | 0             | Tidak Ada                                     | Dapat diterima  |
| 31                 | 18/11/2014                    |  |  | CVB             | Jl. Raya Puspitek       | 07.30 WIB Shift 1  | Saat berangkat kerja mengendarai sepeda motor, korban terjatuh di karenakan jalanan berlubang.                                | Tangan dan kaki luka memar dan lecet  |            | 1        | 1             | Tidak Ada                                     | Ringan          |
| 32                 | 20/11/2014                    |  |  | FIN             | Ruang Mintenance        | 10.30 WIB Shift 1  | Saat melakukan bongkar ban, korban mengalami luka pada telapak tangan akibat terbentur besi.                                  | Luka robek di punggung telapak tangan | 1          |          | 0             | Tidak Ada                                     | Dapat di terima |
| 33                 | 06/12/14                      |  |  | CVB             | MC. Embosing            | 07.00 WIB SHIFT 1  | Saat sedang memasukan kertas di mesin embosing, jari tangan korban terjepit rol berputar.                                     | Jari tangan                           | 1          |          | 3             | Tidak ada                                     | Sedang          |
| 34                 | 15/12/2014                    |  |  | Electric Maint. | Panel HV PM1            | 10.00 WIB SHIFT 1  | Saat akan melakukan pengecekan rutin di panel HV PM1 kaki kiri korban terbentur besi.   | Betis kaki kiri                       | 1          |          | 0             | Tidak ada                                     | Dapat diterima  |
| 35                 | 23/12/2014                    |  |  | ME              | PM2                     | 14.00 WIB, SHIFT 1 | Saat melakukan perbaikan dudukan rol di mc.pm2 korban terpeleset dan terjatuh kearah rol yang sedang berputar.                | Kepala                                | 1          |          | 6000          | Tidak ada                                     | Fatality        |
| 36                 | 27/12/2014                    |  |  | CVA             | Jl. Raya Alam Sutra     | 16.45 WIB SHIFT 1  | Pulang kerja mengendarai sepeda motor, korban menghindari kucing yang lewat di tengah jalan yg mengakibatkan korban terjatuh. | Muka dan Kepala                       |            | 1        | 10            | Tidak ada                                     | Sedang          |
| <b>Total</b>       |                               |  |  |                 |                         |                    |   |                                       | <b>29</b>  | <b>7</b> | <b>6099.0</b> |   |                 |
| <b>Grand Total</b> |                               |  |  |                 |                         |                    |   |                                       | <b>36</b>  |          | <b>6099</b>   |   |                 |

PABRIK TANGERANG

SEKSI GENERAL AFFAIRS

**REKAP KECELAKAAN KERJA TAHUN 2015**

| NO | WAKTU KECELAKAAN (tg/bln/thn) | NAMA | NIK | SEKSI        | LOKASI KECELAKAAN       | JAM                | URAIAN KECELAKAAN  | BAGIAN TUBUH YANG CIDERA       | LOKASI KEC |     | S2/hari | Dampak Kecelakaan Terhadap Lingkungan Sekitar | KETERANGAN    |
|----|-------------------------------|------|-----|--------------|-------------------------|--------------------|--|--------------------------------|------------|-----|---------|---|---------------|
|    |                               |      |     |              |                         | SHIFT              |  |                                | IN         | OUT |         |   |               |
| 1  | 7/1/2015                      |      |     | GA           | WS Pallet               | 01.00 WIB shift 1  | Kepala terbentur samping bak mobil truk saat bongkar muat barang.                              | Kepala                         | 1          |     | 0.5     | Tidak Ada                                     |               |
| 2  | 18/1/2015                     |      |     | PM3          | Jln Raya Gading Serpong | 00.30 wib shift II | Saat pulang kerja shift II dengan mengendarai sepeda motor, di jalan perumahan gading serpong. | Kepala                         |            | 1   | 6       | Tidak Ada                                     |               |
| 3  | 5/2/2015                      |      |     | PM2          | Press Part              | 15.15 WIB shift 1  | Kepala terbentur pagar Walk way akibat terpleset.  | Kepala                         | 1          |     | 0       | Tidak Ada                                     | Sangat Ringan |
| 4  | 11/2/2015                     |      |     | PM1          | PM1                     | 13.45 WIB shift 1  | Kepala korban terbentur saat menutup valve pembuangan di tangki B PM1.                         | Kepala                         | 1          |     | 0       | Tidak Ada                                     | Ringan        |
| 5  | 17/02/2015                    |      |     | PM3          | Size Press              | 11.00 WIB Shift 1  | Korban tertabrak forklift.   | Punggung                       | 1          |     | 0       | Tidak Ada                                     | Sangat Ringan |
| 6  | 20/02/2015                    |      |     | ME           | Pulper 2                | 09.00 WIB shift 1  | Jari tengah tangan kanan korban terjepit puli.   | Jari tengah tangan kanan.      | 1          |     | 75      | Tidak Ada                                     | Sedang        |
| 7  | 1/3/2015                      |      |     | EP           | Pengolah Limbah         | 14.00 WIB Shift 1  | Saat menggulung selang korban disengat lebah.  | Seluruh tubuh                  | 1          |     | 1       | Tidak Ada                                     | Ringan        |
| 8  | 20/03/2015                    |      |     | ME           | Jl. Raya Serpong        | 17.15 WIB shift 1  | Pulang kerja mengendarai sepeda motor korban bertabrakan dengan kendaraan lainnya.             | Jari tangan manis tangan kiri. |            | 1   | 60      | Tidak Ada                                     | Sedang        |
| 9  | 28/03/2015                    |      |     | EI           | Ruang Panel             | 10.00 WIB shift 1  | Saat membongkar panel jari tangan korban terjepit garpu forklift dan pallet di pannel.         | Ibu jari tengah tangan kiri    | 1          |     | 0       | Tidak ada                                     | First Aids    |
| 10 | 13/04/2015                    |      |     | Finishing    | Cutter 2                | 06.45 WIB shift 3  | Jari telunjuk tangan kanan tergores pisau sliter di mc. Cutter 2.                              | Jari telunjuk                  | 1          |     | 0       | Tidak ada                                     | First Aids    |
| 11 | 14/04/2015                    |      |     | Finishing    | Jl. Serpong             | 18.30 WIB shift 1  | Pulang kerja di bonceng sepeda motor, korban di tabrak dari belakang oleh pengendara lain.     | Tubuh                          |            | 1   | 2       | Tidak ada                                     | Sedang        |
| 12 | 16/04/2015                    |      |     | Elect. Maint | SP                      | 11.00 WIB Shift 1  | Jari manis tangan kanan terjepit pompa.  | Jari Manis                     |            | 1   | 0       | Tidak ada                                     | First Aids    |
| 13 | 11/5/2015                     |      |     | GA           | Jalan Raya Serpong      | 00.10 WIB shift 2  | Terjatuh dari motor saat menghindari kendaraan di depannya.                                    | Kaki                           |            | 1   | 2       | Tidak ada                                     | Ringan        |
| 14 | 21/05/2015                    |      |     | SP           | Mc. Pulper              | 15.00 WIB shift 1  | Leher tertusuk kawat pengikat pulper saat menurunkan pulper ke mesin pulper.                   | Leher                          | 1          |     | 1       | Tidak ada                                     | Ringan        |
| 15 | 22/05/2015                    |      |     | PM1          | Silopit                 | 15.00 WIB shift 2  | Korban terpleset dari ketinggian yang berbeda di karenakan kondisi licin.                      | Telapak kaki                   | 1          |     | 1       | Tidak ada                                     | Ringan        |
| 16 | 27/05/2015                    |      |     | PM1          | PM1                     | 04.30 WIB shift 3  | Jari manis tangan kanan terjepit tambang berputar.   | Jari Manis                     | 1          |     | 1       | Tidak ada                                     | Ringan        |
| 17 | 8/6/2015                      |      |     | PM3          | PM3                     | 17.00 WIB shift 2  | Saat melepas pipa di mesin PM3, mata kiri terciprat cairan kimia.                              | Mata kiri                      | 1          |     | 0       | Tidak ada                                     | Ringan        |



|                    |            |  |  |      |                  |                   |   |                            |           |          |              |           |        |
|--------------------|------------|--|--|------|------------------|-------------------|---|----------------------------|-----------|----------|--------------|-----------|--------|
| 18                 | 17/06/2015 |  |  | PM2  | PM2              | 09.00 WIB shift 1 | Korban terpeleset danibu jari tangan kiri terkena kipas.  | Ibu jari tangan kiri       | 1         |          | 0.5          | Tidak ada | Ringan |
| 19                 | 18/06/2015 |  |  | PF   | SP               | 13.15 WIB shift 1 | Saat turun dari ketinggian yang berbeda kaki korban terkilir.                                       | Pergelangan kaki           | 1         |          | 0            | Tidak ada | Ringan |
| 20                 | 24/06/2015 |  |  | CV B | Mc. Cutter       | 10.45 WIB shift 1 | Telapak tangan bagian atas terluka terbentur mc. Cutter.  | Telapak tangan             | 1         |          | 0            | Tidak Ada | Ringan |
| 21                 | 25/06/2015 |  |  | EP   | MC. Chiboard     | 09.00 WIB shift 1 | Telapak tangan terjepit mc. Chiboard.   | Telapak tangan             | 1         |          | 5            | Tidak Ada | Sedang |
| 22                 | 06/07/15   |  |  | FIN  | Jl. Raya Serpong | 07.30 WIB shift 1 | Berangkat kerja mengendarai sepeda motor, dari belakang korban tertabrak kendaraan lainnya.         | Muka, dan Lutut            |           | 1        | 1            | Tidak Ada | Ringan |
| 23                 | 13/07/2015 |  |  | SP   | Settling tank    | 14.30 WIB shift 1 | Korban tertimpa tangga.   | Kepala                     | 1         |          | 0            | Tidak Ada | Ringan |
| 24                 | 28/07/2015 |  |  | GA   | M/C Plenner      | 09.00 WIB shift 1 | Saat korban sedang melakukan penyerutan kayu di mc.plenner, kayu yang di masukkan ke mesin berbalik | Jari telunjuk tangan kiri. | 1         |          | 0            | Tidak Ada | Ringan |
| <b>Total</b>       |            |  |  |      |                  |                   |   |                            | <b>18</b> | <b>6</b> | <b>156.0</b> |           |        |
| <b>Grand Total</b> |            |  |  |      |                  |                   |   |                            | <b>24</b> |          | <b>156</b>   |           |        |