

DOKUMENTASI PENELITIAN

1. Gambar keadaan di dalam kantin dan lingkungan kantin Universitas Esa Unggul

Gambar 1



Gambar 2



Gambar 3



Gambar 4

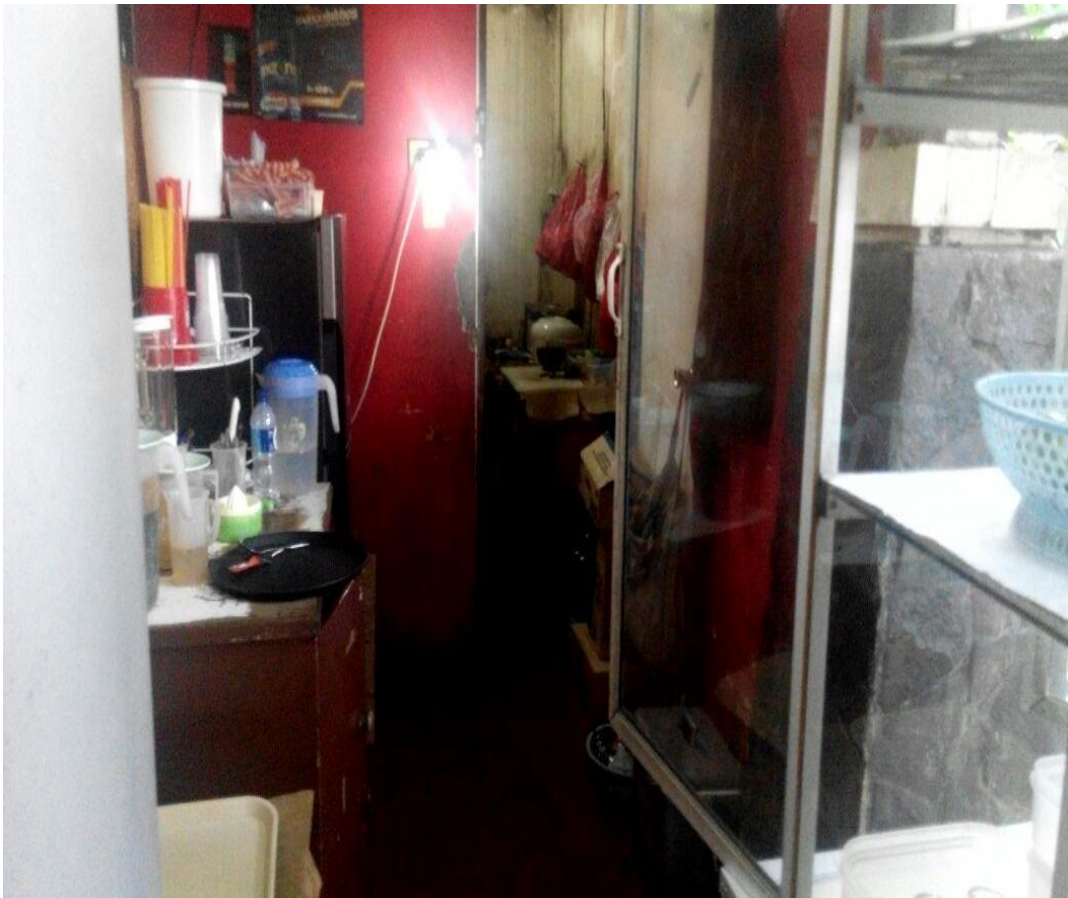

Gambar 5



Gambar 6



Gambar 7



Gambar 8



2. Gambar pemeriksaan laboratorium

Gambar 9 sampel es teh manis

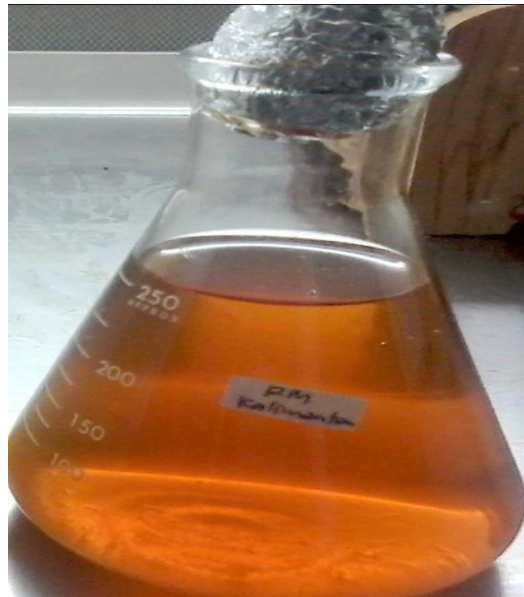

Gambar 10 EC Broth sebelum ditambahkan sampel



Gambar 11 EC Broth setelah ditambahkan sampel es teh manis



Gambar 12 setelah 24 jam



Gambar 13 setelah 48 jam



**FORM PENGAMATAN PERILAKU HIGIENE PENJAMAH MAKANAN
KANTIN UNIVERSITAS ESA UNGGUL**

Nama :
 Nama Kantin :
 Jenis kelamin :

(Berilah tanda check list (√) pada kolom kategori yang diamati. Pernyataan ini diisi oleh enumerator melalui hasil pengamatan secara langsung)

No	Objek Pengamatan	Hari 1	
		Ya	Tidak
1	Berpenampilan bersih dan rapih		
2	Memakai penutup rambut		
3.	Memakai sepatu kedap air		
4.	Memakai celemek/apron		
5	Menggunakan sarung tangan plastik saat menangani makanan dan minuman		
6	Kuku tidak panjang		
7	Tidak memakai perhiasan dan aksesoris lainnya		
8	Tidak merokok saat kerja		
9	Tidak makan atau mengunyah saat menjamah makanan dan minuman		
10	Mencuci tangan menggunakan sabun dan air yang mengalir sebelum menjamah makanan atau memakai sarung tangan		
11	Mencuci tangan menggunakan sabun dan air yang mengalir setelah memegang bahan makanan secara langsung		
12	Mencuci dengan menggunakan sabun dan air yang mengalir setelah, menyentuh uang dan membuang sampah		

13	Tidak banyak berbicara saat menjamah makanan		
14	Memakai masker mulut		
15	Tidak menyentuh bagian tubuh saat menjamah makanan (memegang atau menggaruk kepala hidung, telinga dll)		
16	Tidak mempergunakan hp saat mengolah, menyajikan atau pada saat bekerja		
17	Tidak menyisir rambut didekat makanan dan bahan makanan		

(Modifikasi syarat higiene sanitasi jasa boga PERMENKES NOMOR 1096/MENKES/PER/VI/2011)

PETUNJUK PENGISIAN KUESIONER

1. Sebelum Ibu/Bapak/Saudara menjawab daftar pertanyaan yang telah disiapkan, terlebih dahulu isi daftar identitas yang telah disediakan.
2. Bacalah dengan baik setiap pertanyaan, kemudian beri tanda silang (X) pada jawaban yang dianggap paling tepat.

A. Data Umum

1. Nama :
2. Jenis kelamin:
3. Pendidikan: 1. SD 2. SMP 3. SMA 4. Perguruan Tinggi (D3, S1, S2)
4. Lama bekerja sebagai penjamah makanan: tahun

B. Higiene penjamah makanan

5. Apakah anda mencuci tangan dengan sabun sesudah M/C/K dari WC?
 1. Ya
 2. Tidak
6. Apakah anda rutin memotong kuku yang panjang (1 x seminggu) atau membersihkan kuku yang kotor?
 1. Ya
 2. Tidak
7. Apakah kemarin anda mandi dalam sehari?
 1. Ya
 2. Tidak (lanjut ke pertanyaan no 8)
- 7a. Berapa kali anda mandi dala sehari?
 1. 1 kali
 2. 2 sampai 3 kali
8. Apakah dalam minggu ini anda mencuci rambut/keramas?
 1. Ya
 2. Tidak (lanjut ke pertanyaan no 9)
- 8a. Berapa kali anda mencuci rambut/keramas?
 1. 1 kali
 2. 2 sampai 3 kali

9. Apakah kemarin anda menyikat gigi dalam sehari kemarin?
1. Ya
 2. Tidak (lanjut ke pertanyaan no 10)
- 9a. Berapa kali anda menyikat gigi dalam sehari?
1. 1 kali
 2. 2 sampai 3 kali
10. Apakah dalam sebulan terakhir ini anda menderita penyakit batuk, pilek/flu?
1. Ya
 2. Tidak
11. Apakah dalam sebulan terakhir ini anda menderita penyakit bisul, korengan dan luka terbuka?
1. Ya
 2. Tidak (lanjut ke pertanyaan no 12)
- 11a. Apakah anda menutup luka tersebut ketika menjamah makanan/minuman ?
1. Ya
 2. Tidak
12. Apakah anda merokok?
1. Ya
 2. Tidak (berhenti dipertanyaan ini)
- 12a. Apakah anda merokok ketika sedang menjamah makanan dan minuman?
1. Ya
 2. Tidak

**LEMBAR PERSETUJUAN RESPONDEN
(INFORMED CONSENT)**

Saya yang bertanda tangan di bawah ini :

Nama :

Alamat :

Umur :

Menyatakan bersedia menjadi responden penelitian dari:

Nama : Kemala Bengi

NIM : 2014-32-192

Prodi/Fakultas : Ilmu Gizi/Ilmu-ilmu Kesehatan

Judul : Hubungan Higiene Penjamah Makanan dengan Keberadaan Bakteri Coliform dalam Es Teh Manis di Kantin Universitas Esa Unggul.

Saya setuju menjadi responden dalam penelitian dengan judul Hubungan Higiene Penjamah Makanan dengan Keberadaan Bakteri Coliform dalam Es Teh Manis di Kantin Universitas Esa Unggul.

Saya telah mendapat penjelasan dari penelitian tentang tujuan dan manfaat dari penelitian ini. Saya mengerti bahwa penelitian ini tidak akan membahayakan diri saya sendiri dan keluarga saya. Identitas dan jawaban yang akan saya berikan terjamin kerahasiaannya dan hanya diperlukan sebagai bahan penelitian.

Demikian surat pernyataan ini saya tanda tangani secara sadar dan tanpa suatu paksaan.

Jakarta, Mei 2016

Responden

()

jenis kelamin

	Frequency	Percent	Valid Percent	Cumulative Percent
Valid perempuan	2	33,3	33,3	33,3
Valid laki-laki	4	66,7	66,7	100,0
Valid Total	6	100,0	100,0	

Pendidikan

	Frequency	Percent	Valid Percent	Cumulative Percent
Valid smp	3	50,0	50,0	50,0
Valid sma	3	50,0	50,0	100,0
Valid Total	6	100,0	100,0	

Analisis univariat

Kategori Perilaku Penjamah

	Frequency	Percent	Valid Percent	Cumulative Percent
Valid Baik	1	16,7	16,7	16,7
Valid Buruk	5	83,3	83,3	100,0
Valid Total	6	100,0	100,0	

Kategori Coliform

	Frequency	Percent	Valid Percent	Cumulative Percent
Valid TMS	6	100,0	100,0	100,0

Analisis univariat

Nonparametric Correlations

Correlations			
		PERILAKU PENJAMAH	JUMLAH COLIFORM
Spearman's rho	Correlation Coefficient	1,000	-,939**
	PERILAKU PENJAMAH Sig. (2-tailed)	.	,005
	N	6	6
Spearman's rho	Correlation Coefficient	-,939**	1,000
	JUMLAH COLIFORM Sig. (2-tailed)	,005	.
	N	6	6

** . Correlation is significant at the 0.01 level (2-tailed).

Report

	PERILAKU PENJAMAH	JUMLAH COLIFORM
Mean	45,4067	700,50
Std. Deviation	9,45503	708,433
Grouped Median	44,6980	365,00
Minimum	35,29	33
Maximum	60,71	1600